

共育支援 メニューブック

出前授業であらたな学びを



和歌山県教育委員会

共育支援メニューブックとは

和歌山県教育委員会では、「きのくに共育コミュニティ」の取組を県内全域に展開するために、専門的な知識や技能を持つ企業、NPO等各種団体、国や県の機関・施設、大学等（以下、「支援者」という。）の方々に、学校、地域を支援していただく仕組みづくりを進めています。その取組の一環として、県内の学校関係者及び社会教育関係者と支援者が一堂に会し気軽に意見交換することにより、支援内容についての相互理解を深めることを目的に「共育支援メニューフェア」を開催しています。

共育支援メニューブックでは、平成25年度第1回共育支援メニューフェアから平成28年度第4回共育支援メニューフェアまで出展いただきました支援者の共育支援メニューの他、支援活動の風景について、一冊の本に集約しています。

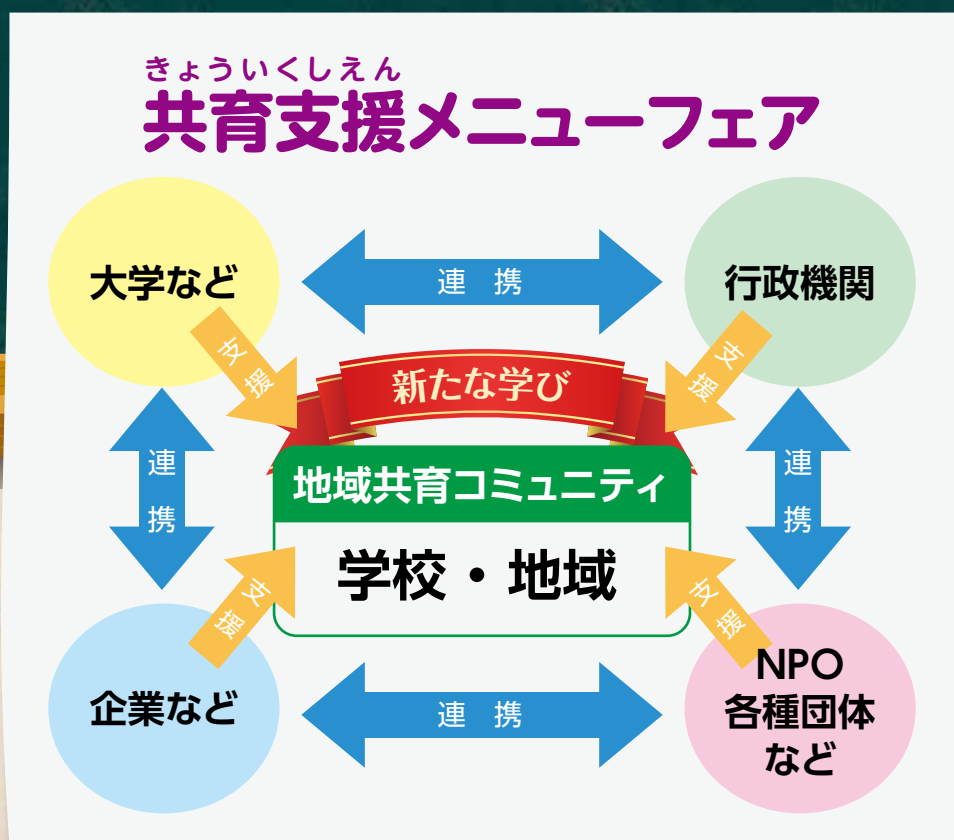

～ 子供も大人も共に育ち、育て合う ～

「きのくに共育コミュニティ」とは学校・家庭・地域が一体となって、子供の豊かな育ちや学びを支える取組です。

子供を中心としたさまざまな活動を通じ、人々の交流が深まり、新たなつながりも生まれていきます。そのつながりが学校や地域を元気にし、子供の笑顔につながっていきます。

（きのくに共育コミュニティ……県内各地に形成された地域共育コミュニティの総称です。）



各企業・団体の共育支援メニューの見方

分野／食育	企業・団体等名称	支援活動(取組)のテーマ
支援活動(取組)分野	企業・団体等名称 問い合わせ先	支援活動(取組)のテーマ 支援活動(取組)内容／支援形態
①食育	Petit(e)smile (プティ・スマイル) 〒646-0062 田辺市明洋 2 丁目 6-2 TEL 080-1413-8976	和歌山県の特産品フルーツを活かし、食育・地域活性 学校の授業・親子の体験など、フルーツカッティングを通し、食育やフルーツ王国の再認識に役立つワークショップをします。 ア 出前授業・講演

問い合わせ先

支援活動(取組)内容

支援活動(取組)分野

※支援者の中には、複数の分野にわたり支援を行う場合があります。

- ①食育
- ②自然・環境
- ③文化(伝統・芸術等)
- ④安全
- ⑤金融経済
- ⑥国際理解
- ⑦科学(理科・数学・情報通信等)
- ⑧医療・福祉
- ⑨スポーツ
- ⑩その他

支援の形態

- ア 出前授業・講演
- イ 見学受入・校外学習支援
- ウ その他支援

共育支援メニューの実施を希望される方は、支援者に直接お問い合わせください。

目次

メニューブックの見方	1
各企業・団体等のメニューについて	
食育	
Petit(e)smile (プティ・スマイル)	4
公立学校共済組合和歌山宿泊所 ホテルアバローム紀の国	4
和歌山県農業協同組合中央会	4
野菜ソムリエ コミュニティ和歌山	4
有限会社 紫香庵	4
自然・環境	
公益財団法人 天神崎の自然を大切にする会	5
和歌山県動物愛護センター	5
和歌山県環境生活総務課	5
近畿大学生物理工学部	5
アロマ&ハーブ 香育講師 野口千恵	5
和歌山県地球温暖化防止活動推進センター (NPO わかやま環境ネットワーク)	5
関西電力株式会社 和歌山支社	6
近畿地方整備局 和歌山河川国道事務所	6
京都大学白浜水族館	6
任意団体 海辺の教室	6
大阪ガス ガス科学館	6
宮惣ケミカル株式会社	6
文化 (伝統・芸術等)	
和歌山県立近代美術館	7
和歌山県立博物館	7
参加体験型人権学習サークル・ファシリテーターグループ「ピース」	7
公益財団法人 南方熊楠記念館	7
和歌山県立紀伊風土記の丘	7
MASH ART	8
紀州漆器協同組合	8
青耀会 田辺支部	8
みなべ川森林組合	8
安全	
ヤマト運輸株式会社 和歌山主管支店	9
一般社団法人 日本損害保険協会 近畿支部	9
総合警備保障株式会社 和歌山支社	9
西日本旅客鉄道株式会社 和歌山支社	9
特定非営利活動法人 情報セキュリティ研究所	9
日本赤十字社 和歌山県支部	9
金融・経済	
和歌山県消費生活センター	10
和歌山県金融広報委員会	10
きのくに信用金庫	10
野村證券株式会社 和歌山支店	10
株式会社 アドバンス・コミュニケーションズ	10
一般社団法人 生命保険協会 公益財団法人 生命保険文化センター	10
国際理解	
一般財団法人 言語交流研究所 ヒッポファミリークラブ	11
ヨガ世界 インド式ヨガ	11
和歌山県企画部企画政策局国際課	11

科学
(理科・数学・情報通信等)

一般財団法人 関西電気保安協会 和歌山支店 12
 和歌山県電波適正利用推進員協議会 12
 橋本市岡潔数学WAVE 12
 株式会社 テレビ和歌山 12
 株式会社 紀伊民報 12
 動物教材研究所 pocket & わかやまフレン ZOO ガイド 12

医療・福祉

特定非営利活動法人 和歌山保健科学センター 13
 和歌山生協病院 13
 特定非営利活動法人 ジョイ・コム 13
 特定非営利活動法人 野菊の会 13
 特定非営利活動法人 WAC わかやま 13
 きのくにふれあい学習研究会 13
 特定非営利活動法人 クロネット 14

スポーツ

総合型地域スポーツクラブ 和歌山県協議会 15
 公益社団法人 全日本ダンス協会連合会 和歌山県舞踏教師協会 15

その他

和歌山県男女共同参画センター “りいぶる” 16
 菱岡工業株式会社 16
 和歌山勤労者マルチライフ推進ネットワーク 16
 貴志川線の未来を“つくる”会 16
 和歌山電鐵株式会社 16
 和歌山弁護士会 16
 公益財団法人 和歌山県人権啓発センター 17
 HML (ハッピーママライフ) 17
 和歌山県租税教育推進連絡協議会 17
 和歌山県企画部企画政策局 調査統計課 17
 和歌山地方气象台 17
 3W わかやまウィメンズワッチタワー 17
 NPO 法人 日本防災士会 和歌山県支部 18
 日本司法支援センター 和歌山地方事務所 18
 和歌山地方検察庁 18
 和歌山大学経済学部足立ゼミ 18
 特定非営利活動法人 和歌山レスキューサポートバイクネットワーク 18
 和歌山県立自然博物館 18

支援活動風景について

その他

NPO 法人 日本防災士会 和歌山県支部 19

国際理解

一般財団法人 言語交流研究所 ヒッポファミリークラブ 19

安全

ヤマト運輸株式会社 和歌山主管支店 20

自然・環境

近畿大学生物理工学部 20

文化

参加体験型人権学習サークル・ファシリテーターグループ「ピース」 21

国際理解

ヨガ世界 インド式ヨガ 21

共育支援メニューの情報について 22

分野／食育

支援活動(取組)分野	企業・団体等名称／問い合わせ先	支援活動(取組)のテーマ 支援活動(取組)内容／支援形態
①食育	Petit(e)smile (プティ・スマイル) 〒646-0062 田辺市明洋2丁目6-2 TEL 080-1413-8976	和歌山県の特産品フルーツを活かし、食育・地域活性 学校の授業・親子の体験など、フルーツカッティングを通し、食育やフルーツ王国の再認識に役立つワークショップをします。 ア 出前授業・講演
①食育	公立学校共済組合和歌山宿泊所 ホテルアバローム紀の国 〒640-8262 和歌山市港通丁北2丁目1番地2 TEL 073-436-1200	テーブルマナーについて 当ホテルの食事に伴い、テーブルマナーの講習を実施します。 ウ その他支援(当ホテル利用時に講習)
①食育	和歌山県農業協同組合中央会 〒640-8331 和歌山市美園町五丁目1番地の1 TEL 073-488-5515	子供用教材の提供、農業教育賞の案内 食育に関連する教材の提供の他、食育活動(食農教育)を実践している小・中学校等の募集・表彰をPRします。 ウ その他支援(教材提供)
①食育	野菜ソムリエ コミュニティ和歌山 〒640-1252 海草郡紀美野町西野686-3 TEL 073-489-5601	和歌山の野菜果物の魅力発見、もっとおいしく、もっとたのしく 野菜果物の魅力、おいしさ、たのしさなどを伝えます。主に和歌山で生産される食材をもとに、旬の野菜果物の紹介と、おいしい食べ方、扱い方、調理方法を伝授します。また、伝統料理について、食文化、生産の歴史についてもわかりやすく紹介します。 ア 出前授業・講演 イ 見学受入・校外学習支援
①食育 ⑥国際理解	有限会社 紫香庵 〒640-8156 和歌山市七番町1-1-103 TEL 073-426-3250	和菓子文化・体験・色彩・四季を感じていただく。 ブラジル文化・現地生活・体験を語る。 小・中・高校・婦人会・老人会・自治会・福祉介護施設・国際交流機関・会社イベントなどに、出前授業を行っています。ブラジル文化に関わる講演も行います。 ア 出前授業・講演 ウ その他の支援(少人数職場体験)

食育

自然・環境

文化(伝統・芸術等)

安全

金融・経済

国際理解

科学(理科・数学・情報通信等)

医療・福祉

スポーツ

その他

分野／自然・環境

支援活動 (取組)分野	企業・団体等名称／問い合わせ先	支援活動(取組)のテーマ 支援活動(取組)内容／支援形態
②自然・環境	公益財団法人 天神崎の自然を大切にする会 〒646-0050 田辺市天神崎 5 番 17 号 TEL 0739-25-5353	天神崎 (森・湿地・磯) で自然を楽しもう 天神崎の森・湿地・磯を案内し、自然解説を行う。 ア 出前授業・講演 イ 見学受入・校外学習支援
②自然・環境 ⑦科学	和歌山県動物愛護センター 〒640-1251 海草郡紀美野町国木原 372 TEL 073-489-6500	動物とのふれあいをとおして学ぶ授業「わうくらす」 獣医師が小学校へ赴き、動物をとおして命について学ぶ出前授業(和歌山市内を除く)を行います。遠足等の受け入れも実施します。 ア 出前授業・講演 イ 見学受入・校外学習支援
②自然・環境	和歌山県環境生活総務課 〒640-8585 和歌山市小松原通 1-1 TEL 073-441-2670	“ふるさとを愛し、自ら考え、行動できる人”を目指して 環境学習・環境保全活動の手引き「エコナビわかやま」、環境学習の資料提供「グリーンカーテン事業」、「水生生物調査」「わかやまこどもエコチャレンジ」、環境学習会への講師派遣「環境アドバイザー派遣事業」など環境学習に活用いただける取組の紹介をします。 ア 出前授業・講演 イ 見学受入・校外学習支援 ウ その他の支援(グリーンカーテンセットやエコ活動の教材配付)
②自然・環境 ⑧医療・福祉 ⑦科学 ①食育	近畿大学生物理工学部 〒649-6493 紀の川市西三谷 930 TEL 0736-77-3888	大学の知的資源の共育支援への活用 本学部では、出前(出張)授業・公開講座(県内外で年間7回)・見学会の受け入れを行っています。対象学年や実施内容については、それぞれ異なりますので、ブース担当にご相談ください。 ウ その他支援(公開講座)
②自然・環境	アロマ&ハーブ 香育講師 野口千恵 〒640-8314 和歌山市井辺 248 TEL 073-488-4100	香育とは、アロマとハーブなど植物を使った教育活動です 「香育」では、植物の香り(「精油」)を体験するだけでなく、「精油」に関わるさまざまな知識を学ぶことができます。精油の原料となるのはどのような植物か、どこに生育しているのか、またどのように抽出するのか、人は植物をどのように役立ててきたのかなど、「精油」を知ることで、人と植物との関わりを知ることになり、自然を大切にしようという意識や環境を守るといった考え方が芽ばえる契機となり、ひいては、心豊かな生活や心豊かな人間を形成することに役立ちます。 ア 出前授業・講演
②自然・環境 ①食育	和歌山県地球温暖化防止活動推進センター (NPOわかやま環境ネットワーク) 〒641-0014 和歌山市毛見 996-2 TEL 073-499-4734	身近なエネルギーについて考え、対策を学べます 太陽熱で調理できる“ソーラークッカー”やエネルギーの道のりブロックなどを使って関心を高め、温暖化対策を一緒に考える活動を行います。 ア 出前授業・講演 イ 見学受入・校外学習支援

分野／自然・環境

支援活動(取組)分野	企業・団体等名称／問い合わせ先	支援活動(取組)のテーマ 支援活動(取組)内容／支援形態
②自然・環境 ⑩その他 (電気)	関西電力株式会社 和歌山支社 〒640-8145 和歌山市岡山丁 40 番地 TEL 073-463-0604	かんでん電気教室 小学校高学年向けの授業。電気に関する簡単な授業を実験を交えながら実施し、電気への理解を深めてもらうとともに、環境問題に対して私たちの生活で今できる行動などを考えていきます。 ア 出前授業・講演 イ 見学受入・校外学習支援
②自然・環境	近畿地方整備局 和歌山河川国道事務所 〒640-8227 和歌山市西汀丁 16 番地 TEL 073-424-2471 (代表)	紀の川や国道などに関する出前講座や施設見学 水ときらめき紀の川館(紀の川大堰)や工事現場の見学、紀の川や国道 24 号、26 号、42 号に関する出前講座などを行います。 ア 出前授業・講演 イ 見学受入・校外学習支援
②自然・環境	京都大学白浜水族館 〒649-2211 西牟婁郡白浜町 459 TEL 0739-42-3515	紀伊半島南部の海の生き物を学ぶ 白浜町周辺の海に生息する魚類と無脊椎動物約 500 種を観察でき、地元の海の生き物について学べます。 イ 見学受入・校外学習支援
②自然・環境	任意団体 海辺の教室 〒641-0035 和歌山市関戸 2-3-2 TEL 090-1713-3243	野外活動と室内実験を通して環境の大切さを学ぶ環境学習 海などの野外では生き物観察、室内では実験や授業を通して、自然の大切さを学ぶ環境学習を行います。 ア 出前授業・講演
②自然・環境	大阪ガス ガス科学館 〒592-0001 大阪府高石市高砂 3 丁目 1 番地 TEL 072-268-0071	「地球環境やエネルギー」について実験や参加型展示物で楽しく学ぼう! 「地球環境の保全とエネルギーの有効利用」をテーマに生活に必要な都市ガスの製造工場見学や、ガス科学館内見学を受け入れます。館内展示物は、社会科・理科・家庭科などの学習指導要領に沿うだけでなく、次世代を担う子供たちが、探究心を持ちながら主体的に学ぶ総合学習の場としてもご利用いただけるよう、参加型の展示物を中心に構成しています。 イ 見学受入・校外学習支援
②自然・環境	宮惣ケミカル株式会社 〒649-2105 上富田町朝来樫ノ木 4051-47 TEL 0739-47-4618	ペットボトルのリサイクルについて ペットボトルのリサイクルや地球温暖化についての話をします。 ア 出前授業・講演

分野／文化（伝統・芸術等）

支援活動 (取組)分野	企業・団体等名称／問い合わせ先	支援活動(取組)のテーマ 支援活動(取組)内容／支援形態
③文化 (伝統・芸術等)	<p>和歌山県立近代美術館</p> <p>〒640-8137 和歌山市吹上 1-4-14 TEL 073-436-8690</p>	<p>さまざまな資料や美術作品を通して歴史や文化、芸術に触れ、楽しく学ぶ体験</p> <p>展覧会を通してさまざまな知識を得ていく力をつけるお手伝いをします。教員と一緒に授業を組み立てたり、ワークシートを作り、夏休みの宿題として展覧会を活用する取り組みを行っています。またエキスパート派遣事業を活用し、学校へ出かけて授業も行っています。</p> <p>ア 出前授業・講演 イ 見学受入・校外学習支援</p>
③文化 (伝統・芸術等)	<p>和歌山県立博物館</p> <p>〒640-8137 和歌山市吹上 1-4-14 TEL 073-436-8670</p>	<p>さまざまな資料や美術作品を通して歴史や文化、芸術に触れ、楽しく学ぶ体験</p> <p>展覧会を通してさまざまな知識を得ていく力をつけるお手伝いをします。教員と一緒に授業を組み立てたり、ワークシートを作り、夏休みの宿題として展覧会を活用する取り組みを行っています。またエキスパート派遣事業を活用し、学校へ出かけて授業も行っています。</p> <p>ア 出前授業・講演 イ 見学受入・校外学習支援</p>
③文化 (伝統・芸術等)	<p>参加体験型人権学習サークル・ファシリテーターグループ「ピース」</p> <p>〒640-8124 和歌山市雄松町 4 丁目 25 番地の 1 和歌山市立芦原小学校内 TEL 073-436-7277</p>	<p>出前で、人権ワークショップを行わせていただきます</p> <p>学校や地域に出向き、参加体験型の人権学習をさせていただきます。もし、「講義・講演式とは少し違う人権学習を」と考えておられましたら、お問い合わせください。</p> <p>ア 出前授業・講演</p>
③文化 ②自然・環境 ⑥国際理解 ⑦科学	<p>公益財団法人 南方熊楠記念館</p> <p>〒649-2211 西牟婁郡白浜町 3601-1 TEL 0739-42-2872</p>	<p>本県が生んだ世界的博物学者・民俗学者でエコロジーの先駆者 南方熊楠 を紹介</p> <p>フィールドミュージアム「番所山」と「南方熊楠」について、出前授業、現地学習を支援します。</p> <p>ア 出前授業・講演 イ 見学受入・校外学習支援</p>
③文化 (伝統・芸術・歴史等)	<p>和歌山県立紀伊風土記の丘</p> <p>〒640-8301 和歌山市岩橋 1411 TEL 073-471-6123</p>	<p>地域や学校と連携した学習支援と教育普及活動</p> <p>歴史・民俗に関する講演会、当館及び学校等へ出向いた勾玉、埴輪作り等の体験学習等を通じて教育支援を行います。</p> <p>ア 出前授業・講演 イ 見学受入・校外学習支援</p>

分野／文化（伝統・芸術等）

支援活動 (取組)分野	企業・団体等名称／問い合わせ先	支援活動(取組)のテーマ 支援活動(取組)内容／支援形態
③文化 (伝統・芸術等)	MASH ART 〒640-8412 和歌山市狐島 379-13 TEL 090-6243-7757	絵を通してのコミュニケーションと自己表現方法 出張教室において、学校や地域の集まりなどでチョークアートのワークショップを開催します。テーマや課題は参加者の年齢や季節などに合わせて相談の上決定します。少人数から多人数まで対応出来ます。 ア 出前授業・講演
③文化 (伝統・芸術等)	紀州漆器協同組合 〒642-0001 海南市船尾 222 番地 TEL 073-482-0322	伝統技術にふれる 紀州漆器の代表的な技法である「蒔絵」による絵付け体験ができます。 ア 出前授業・講演 イ 見学受入・校外学習支援
③文化 (伝統・芸術等)	青耀会 田辺支部 〒646-0035 田辺市中屋敷町 50 TEL 090-1070-2449	能楽を学び、お囃子（主に太鼓）を体験 関西で活躍する能楽師（太鼓方）が学校・地域へ出向き、能楽とはどんな芸能か、どんな魅力があるかを説明します。笛・鼓・太鼓に触れてもらい演奏法を説明します。講師は金春流太鼓方、上田悟（重要無形文化財総合指定保持者） ア 出前授業・講演
③文化 (伝統・芸術等)	みなべ川森林組合 〒645-0201 日高郡みなべ町清川 1267 番地 TEL 0739-76-2014	紀州備長炭の故郷みなべ町で、感動のほんまもん体験が楽しめます 紀州備長炭窯での製炭方法や、原木うばめがしを育成するための植樹・択伐体験等の体験を通じ、紀州備長炭について学びます。 イ 見学受入・校外学習支援

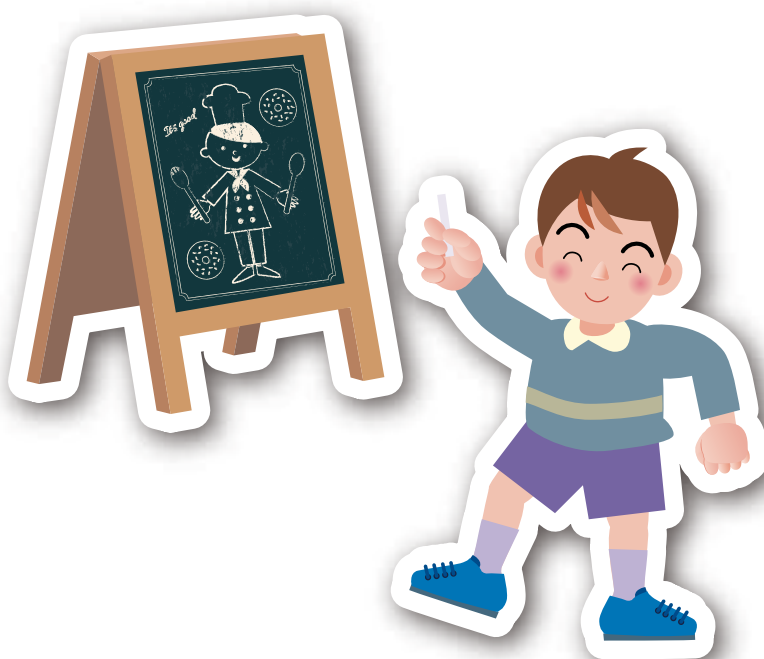

分野／安全

支援活動 (取組)分野	企業・団体等名称／問い合わせ先	支援活動(取組)のテーマ 支援活動(取組)内容／支援形態
④安全	ヤマト運輸株式会社 和歌山主管支店 〒640-8481 和歌山市直川 185-1 TEL 073-499-4560	「こども交通安全教室」はヤマト運輸がお届けする社会貢献活動です 地元のクロネコヤマトのプロドライバーが学校や施設等に出向き、交通安全について分かりやすく指導させていただきます。 ア 出前授業・講演
④安全	一般社団法人 日本損害保険協会 近畿支部 〒541-0041 大阪市中央区北浜 2-6-26 大阪グリーンビル9階 TEL 06-6202-8761	通学路(校区内)における安全マップ作り 資料送付、事前説明および当日のまち歩きとマップ作りサポート ※申込みいただきますと、実施キットを提供します。 ア 出前授業・講演 ウ その他の支援(「ぼうさい探検隊」資料提供)
④安全 ⑩その他	総合警備保障株式会社 和歌山支社 〒640-8036 和歌山市東鍛冶屋町 49-2 TEL 073-428-1112	防犯や救急救命をテーマにした「ALSOKあんしん教室」 おもに小学校を対象に、ロールプレイ形式で体験しながら防犯や心肺蘇生(AED)について実践的な学習を行う出前授業です。 ア 出前授業・講演
④安全	西日本旅客鉄道株式会社 和歌山支社 〒640-8343 和歌山市吉田 94 番地の 1 TEL 073-425-6106	踏切事故防止活動 踏切事故防止DVDの貸出・提供などを行っています。 ウ その他の支援(教材の配布)
④安全	特定非営利活動法人 情報セキュリティ研究所 〒646-0011 田辺市新庄町 3353-9 (Big・U内) TEL 0739-26-7100	子供を守るポケット駐在所「サイバー探偵団本部」 地方自治体の情報セキュリティ対策や、地域の児童生徒をネットトラブルから守る活動をします。消防本部と連携して、災害対応のマルチコプターの研究開発を行っています。また、地域の高齢者の生活を支援したり、鳥獣害から作物を守るなど、ICTを活用して地域の住民の安全を守る活動をしています。 ア 出前授業・講演
④安全	日本赤十字社 和歌山県支部 〒640-8137 和歌山市吹上2丁目 1 番 22 号 TEL 073-422-7141	自分の命を守れる人間を育てる ～授業時間で教える防災～ AEDの使用方法や身近なものを使った応急手当の講習、防災教育を学校・地域に出向いて行います。 ア 出前授業・講演 ウ その他の支援(防災教育プログラムの提供)

分野／金融・経済

支援活動(取組)分野	企業・団体等名称／問い合わせ先	支援活動(取組)のテーマ 支援活動(取組)内容／支援形態
⑤金融・経済	和歌山県消費生活センター 〒640-8319 和歌山市手平2丁目1-2 県民交流プラザ・和歌山ビッグ愛8階 TEL 073-433-1551	「消費生活に関する出前講座」 学校での授業や地域での研修会等に、専門の講師を無料で派遣したり、教材やDVD等の貸し出しを行っています。 ア 出前授業・講演
⑤金融・経済	和歌山県金融広報委員会 〒640-8319 和歌山市手平2丁目1-2 県民交流プラザ・和歌山ビッグ愛8階 TEL 073-426-0298	金銭・金融教育について(出前講座) 学校の授業やPTA行事などに、金融広報アドバイザーを派遣して、金銭・金融に関する「出前講座」を行います。また学校や家庭で学習・指導に活用できる様々な教材・資料を提供します。 ア 出前授業・講演
⑤金融・経済	きのくに信用金庫 〒640-8655 和歌山市本町2丁目38番地 TEL 073-432-5000	「きのくにマネースクール」の開催 小・中学校に出向き、子供たちに正しい金銭感覚を身に付けてもらおうと金融教育を行っています。 ア 出前授業・講演
⑤金融・経済	野村證券株式会社 和歌山支店 〒640-8152 和歌山市十番丁9-2 TEL 073-432-0902	金融・経済教育 幅広い世代を対象とした金融・経済教育を通じ、金融リテラシー向上活動を行います。 ア 出前授業・講演
⑤金融・経済	株式会社 アドバンス・コミュニケーションズ 〒640-8158 和歌山市十二番丁60 デュオ丸の内3階 TEL 073-435-3704	くらしとお金のマネー講座(金銭教育)・ライフプランセミナー 小中学生や保護者向けにお金の大切さを学ぶ「金銭教育」、高校生には将来のライフプランも兼ねた奨学金等の講座を行います。 ア 出前授業・講演
⑤金融・経済	一般社団法人 生命保険協会 公益財団法人 生命保険文化センター 〒640-8157 和歌山市八番丁11 日本生命和歌山八番丁ビル8F TEL 073-432-1936	生活設計や生命保険の仕組みについて 高校生等を対象とした生命保険実学講座の開催(講師の派遣)、教材の提供(教材キット・副読本・DVD等)、教師研修会への講師の派遣、中学生作文コンクールを行います。 ア 出前授業・講演 ウ その他の支援(教材の提供)

分野／国際理解

支援活動 (取組)分野	企業・団体等名称／問い合わせ先	支援活動(取組)のテーマ 支援活動(取組)内容／支援形態
⑥国際理解	一般財団法人 言語交流研究所 ヒッポファミリークラブ 〒640-8304 和歌山市松島 23-19 TEL 073-474-6464	「多言語に親しむことで、「同じ」を見つけ「違い」を楽しめる豊かな心を養います」 学校・地域に出向き、多言語 CD を聞いたり、いろんなことばでゲームやクイズをし、多言語に親しみます。 ア 出前授業・講演
⑥国際理解 ⑨スポーツ ①食育	ヨガ世界 インド式ヨガ 〒640-8401 和歌山市福島 174-4 TEL 090-4282-2925	インド式ヨガ & ヘルシーインド料理で楽しく心も体も健康に! 学校・地域へ出向き体験。インド式ヨガ・旬の家庭インド料理講座等を通して食育、自然、異文化、スポーツ等の活動を行います。 ア 出前授業・講演 ウ その他の支援（文化祭、イベント等でのヨガ体験、インドムービーダンス、インドカレー体験）
⑥国際理解	和歌山県企画部企画政策局国際課 〒640-8585 和歌山市小松原通 1-1 TEL 073-441-2057	青少年交流&国際交流員出張講座を通じて国際人になろう! 国際交流員が学校を訪問し、母国での生活や文化、言葉などを紹介します。また日本で感じたことや、日本人との文化や行動、考え方の違いを説明します。 ア 出前授業・講演 ウ その他の支援



分野／科学（理科・数学・情報通信等）

支援活動 (取組)分野	企業・団体等名称／問い合わせ先	支援活動(取組)のテーマ 支援活動(取組)内容／支援形態
⑦科学 (理科・数学・情報通信等)	一般財団法人 関西電気保安協会 和歌山支店 〒641-0021 和歌山市和歌浦東 3-5-29 TEL 073-445-2897	子ども電気出前授業（小学校高学年対象） 自分で作りながら、電気について学んでいただきます。 4年生対象「備長炭電池の製作」 5年生対象「手作りモーターの製作」 6年生対象「手回し発電機の製作」 ア 出前授業・講演
⑦科学 (理科・数学・情報通信等)	和歌山県電波適正利用推進員協議会 〒540-0012 大阪市中央区谷町 1-3-12 天満橋リーフビル 502 一般社団法人 全国陸上無線協会 近畿支部内 TEL 06-6941-5188	電波に関する実験や解説を行い、適正な電波利用の認識を深める ①電波を利用する機器と身近な電波の利用者（電波の重要性の説明）②おもしろ電波実験（電波を受けて近くの豆電球が点灯する様子など）③ラジオの組み立て（半田付けの体験）④特定小電力無線機等による無線通信体験、和文通話表を用いた伝達要領の習得⑤携帯型方位測定器による電波の発射場所を見つける体験学習 ア 出前授業・講演
⑦科学 (理科・数学・情報通信等)	橋本市岡潔数学WAVE 〒648-8585 橋本市東家 1-1-1 TEL 0736-32-0034	実際に紙を折ったり、模型を作ったりし、考える楽しさを体感する算数・数学教室 主に市内の小中学生、中学生、高校生を対象とした算数・数学教室を実施します。 ア 出前授業・講演
⑦科学 (理科・数学・情報通信等)	株式会社 テレビ和歌山 〒640-8533 和歌山市栄谷 151 TEL 073-455-5711	放送局の役割と放送の仕組みについて ニュース&情報 5ちゃん DO!（月～金午後6時から生放送中）を放送しているスタジオや中継車などの放送施設の見学とテレビ局の仕事についての授業を提供します。 イ 見学受入・校外学習支援
⑦科学 (理科・数学・情報通信等)	株式会社 紀伊民報 〒646-0005 田辺市秋津町 100 TEL 0739-22-7171	新聞を用いた教育 記者が学校へ出向き、取材など紙面づくりの指導と実際に掲載する取組や NIE（教育に新聞を）活動の推進、学校や地域団体の会社見学、新聞を用いた家庭学習の PR などについて話します。 支援範囲 西牟婁（田辺市・白浜町・上富田町・すさみ町）、印南町、みなべ町 ア 出前授業・講演 イ 見学受入・校外学習支援
⑦科学 (理科・数学・情報通信等) ⑩その他 (動物園)	動物教材研究所 pocket & わかやまフレン ZOO ガイド 〒649-6255 岩出市西安上 311-8 TEL 0736-69-2282	学校の生活科や理科授業と連携させた動物園観察プログラム 子供たちが目的をもって動物を観察し、楽しみながら生き物や環境への関心を高め、気づきを促す支援を行います。また、動物園と学校が連携した学習プログラムの提案や観察指導を行うとともに、観察前後の出前授業や動物園での観察支援を行います。 ア 出前授業・講演 イ 見学受入・校外学習支援

食育

自然・環境

文化（伝統・芸術等）

安全

金融・経済

国際理解

科学（理科・数学・情報通信等）

医療・福祉

スポーツ

その他

分野／医療・福祉

支援活動 (取組)分野	企業・団体等名称／問い合わせ先	支援活動(取組)のテーマ 支援活動(取組)内容／支援形態
⑧医療・福祉	特定非営利活動法人 和歌山保健科学センター 〒640-8301 和歌山市岩橋 729-6 TEL 073-474-2248	健康と生きがいの安心して暮らせる社会をつくるために、保険・介護予防・子どもたちへの育成等の教育事業に取り組んでいます 健康づくりプログラムに添った講座・体験研修会、人材育成、居場所・サロン等を地域でどのように活用できるか、リーダー養成等 ア 出前授業・講演
⑧医療・福祉	和歌山生協病院 〒640-8390 和歌山市有本 143-1 TEL 073-471-7711	看護、介護現場での体験 看護職、介護職を目指す方に医療現場を体験していただき、将来について考えを深めていただく機会になればと思います。 イ 見学受入・校外学習支援
⑧医療・福祉	特定非営利活動法人ジョイ・コム 〒641-0054 和歌山市塩屋 4 丁目 6-57 TEL 073-446-2311	障害者就労施設の職場見学や実習を通し、双方の理解を深めます 障害者就労支援現場での工場作業、老人介護施設の居室清掃、カフェ併設のチョコレート専門店での接客や製造体験等、多彩な分野で見学や実習を行います。 ア 出前授業・講演 イ 見学受入・校外学習支援
⑧医療・福祉 ①食育	特定非営利活動法人 野菊の会 〒640-8392 和歌山市中之島 382-22 TEL 073-460-3805	食事を正すことによって、発達障害や情緒不安定な児童・生徒を改善します 学校や地域に赴いて、正しい食事のあり方を講演しています。特に成長期における児童、生徒、その保護者などに健康食についても説明します。 ア 出前授業・講演
⑧福祉 ①食育 ⑩その他 (人権)	特定非営利活動法人 WAC わかやま 〒640-0051 和歌山市西高松2丁目 1-4 TEL 073-414-1189	少子化、超高齢社会を迎える中、高齢者（80歳以上）の体と心の体験を通して理解する 小学校4年生から社会人を対象にして、80歳以上の高齢者の体になってもらう疑似体験をすることで、日常生活の中でどんなことが困難なのかを知り、高齢者との接し方を学んでもらう。 ア 出前授業・講演
⑧医療・福祉	きのくにふれあい学習研究会 〒640-8301 和歌山市岩橋 729-6 TEL 090-6904-4039	健康と生きがいを通して、こころの癒し、健康体操など、生涯学習ボランティアやNPO等による学びや体験教室 学習研究会の24団体が紙ひも、囲碁ボール、書道、折り紙、お手玉などの教室を開催しています。 現在、県立図書館のふれあいルームで講座を提供しています。 ア 出前授業・講演 イ 見学受入・校外学習支援

分野／医療・福祉

支援活動 (取組)分野	企業・団体等名称／問い合わせ先	支援活動(取組)のテーマ 支援活動(取組)内容／支援形態
⑧医療・福祉	<p>特定非営利活動法人 クロネット</p> <p>〒640-8441 和歌山市栄谷 256-9 TEL 073-454-7111</p>	<p>発達障害や発達の気になる子供の個別支援及び居場所づくりと彼らを理解してもらいやすい社会環境づくり</p> <p>発達障害のある子供を、学校や他の機関と連携し個別に支援を行います。また、彼らについて理解を深めるための出前（出張）授業や活動紹介、読み聞かせ、紙芝居などを行います。</p> <p>ア 出前授業・講演 イ 見学受入・校外学習支援</p>



食育

自然・環境

文化（伝統・芸術等）

安全

金融・経済

国際理解

科学（理科・数学・情報通信等）

医療・福祉

スポーツ

その他

分野／スポーツ

支援活動 (取組)分野	企業・団体等名称／問い合わせ先	支援活動(取組)のテーマ 支援活動(取組)内容／支援形態
⑨スポーツ	総合型地域スポーツクラブ 和歌山県協議会 〒640-8262 和歌山市湊通丁北 1-2-1 TEL 073-441-3688	地域コミュニティの核となる総合型クラブ 地域でスポーツを楽しみましょう!! 県内さまざまな地域で、公的施設（学校・公民館・グラウンド）を利用し活動しています。学校や地域において健康づくり、スポーツ・運動指導、部活動支援、地域活動支援を行っています。 ウ その他支援（協議会で、近隣クラブ、支援できるクラブを紹介します）
⑨スポーツ	公益社団法人 全日本ダンス協会連合会 和歌山県舞踏教師協会 〒640-8319 和歌山市手平二丁目 5-39 TEL 073-426-2511	ジュニアダンス・若年層の社交ダンスをビデオ等とおして紹介したい 実演・即席レッスン 和歌山県舞踏教師協会の事務局を預かっています。必要に応じて会員の協力支援をおおぎますがとりあえず広報活動していきたいと考えています。 ア 出前授業・講演



分野／その他

支援活動(取組)分野	企業・団体等名称／問い合わせ先	支援活動(取組)のテーマ 支援活動(取組)内容／支援形態
⑩その他 (人権)	和歌山県男女共同参画センター “りいぶる” 〒640-8319 和歌山市手平 2 丁目 1-2 和歌山 ビッグ愛 9F TEL 073-435-5245	STOP!デートDV NO!性暴力 深刻さが顕著となっているデートDVや性暴力を防止するために、自分も相手も大切にすると対等な関係を学ぶ「出前講座」を行います。 ア 出前授業・講演 ウ その他支援(デートDV防止のための啓発冊子、性暴力被害相談機関のリーフレット配布)
⑩その他	菱岡工業株式会社 〒640-0006 和歌山市中島 528 TEL 073-476-5111	ものづくりの「社会的責任」や「つくる喜びと感動」を一人でも多くの方にお伝えします 板金加工・ハーネス加工・電気機器・制御機器組み立て等を行う工場見学・職場実習・学校等への出前授業・講演も行います。 ア 出前授業・講演 イ 見学受入・校外学習支援
⑩その他 (異業種ネットワーク)	和歌山勤労者マルチライフ推進ネットワーク 〒640-8331 和歌山市美園町 5-6-12 わかやま NPO センター内 TEL 073-424-2223	産官学民のネットワークを活かして、みなさんの「学び」を応援します ネットワークには約 40 の企業や団体が参加しています。「こうしたことが学びたい」というご要望があれば、参加団体に照会をおこない、調整を実施します。 ア 出前授業・講演 イ 見学受入・校外学習支援
⑩その他 (交通・運輸)	貴志川線の未来を“つくる”会 〒640-0361 和歌山市伊太祈曽 558(伊太祈曽神社内) TEL 073-478-0053	貴志川線の永続へ向けてのボランティア活動 世界的に有名になった”たま駅長”のⅡ世”ニタマ駅長”が全国、世界から大勢の観光客を招いています。みんなで頑張っている貴志川線の永続活動について出前講座を行います。 ア 出前授業・講演
⑩その他 (交通・運輸)	和歌山電鐵株式会社 〒640-0361 和歌山市伊太祈曽 73 番地 TEL 073-478-0110	・電車に触れあい、楽しく学ぶ、貴志川線電車教室 ・遠足・校外学習での団体利用 PR 電車の仕組みや公共マナーなど、実践も交えて楽しく学んでいただけます。沿線の観光素材等を利用した、安価でエコ利用ができる電車での団体利用の案内も行います。 ア 出前授業・講演 イ 見学受入・校外学習支援
⑩その他 (消費者教育を含む法教育)	和歌山弁護士会 〒640-8144 和歌山市四番丁 5 番地 TEL 073-422-4580	法教育や消費者教育についての無料出張講義等 県内の学校を対象に、法教育(法的なものの考え方を身につけるための教育)についての弁護士による無料出張講義等を行います。 ア 出前授業・講演

分野／その他

支援活動 (取組)分野	企業・団体等名称／問い合わせ先	支援活動(取組)のテーマ 支援活動(取組)内容／支援形態
⑩その他 (人権)	公益財団法人 和歌山県人権啓発センター 〒640-8319 和歌山市手平2丁目 1-2 TEL 073-435-5420	さまざまな人権問題 登録講師の紹介、啓発冊子の作成・配布、セミナー等の開催、啓発図書・ビデオの貸出 ア 出前授業・講演 ウ その他の支援(啓発資料の提供、啓発図書・ビデオの貸出)
⑩その他 (人権学習)	HML (ハッピーママライフ) 〒644-0012 御坊市湯川町小松原 210-4 TEL 0738-23-0939	CAP (子どもへの暴力防止) プログラムの普及活動 出前授業で、誰もが持つ大切な権利を暴力によって奪われてしまわないよう具体的な対処方法を劇をみながら考えていきます。 ア 出前授業・講演
⑩その他 (租税教育)	和歌山県租税教育推進連絡協議会 〒640-8520 和歌山市湊通り丁北 1-1 和歌山税務署内 TEL 073-424-2133	税の知識や役割の学習を通じ、社会について考えよう 税のプロや、企業の経営者が学校へ出向き、税についての出前授業等を無料で行います。 ア 出前授業・講演 イ 見学受入・校外学習支援
⑩その他 (統計出前授業)	和歌山県企画部企画政策局 調査統計課 〒640-8585 和歌山市小松原通 1-1 TEL 073-441-2385	小学校・中学校・高等学校向けに統計の出前授業を実施します 調査統計課の若手職員を中心に学校等に出向き、データを通して見たふるさと和歌山のすがた、統計を使うことでわかる和歌山のすがたなどについて、児童・生徒の皆さんにわかりやすく説明します。授業内容・時間については、応募校と相談のうえ、決定します。 ア 出前授業・講演
⑩その他 (防災)	和歌山地方気象台 〒640-8230 和歌山市男野芝丁4番地 TEL 073-432-0632	気象防災知識の普及 小中高生向けに気象や地震防災について講演し、学生や教職員を対象にワークショップ「経験したことのない大雨その時どうする?」を実施します。 ア 出前授業・講演
⑩その他 (防災)	3W わかやまウィメンズワッチタワー 〒640-8412 和歌山市狐島 65-24 3F TEL 073-454-8267	女性の視点を活かした地域・学校(特に子供たち)への防災・減災教育の推進 学校・地域へ出向き、3W 考案「新聞紙で作るマイトイレ」の指導や「子供向け防災紙芝居・人形劇」等の防災教育を行います。 ア 出前授業・講演

分野／その他

支援活動(取組)分野	企業・団体等名称／問い合わせ先	支援活動(取組)のテーマ 支援活動(取組)内容／支援形態
⑩その他 (防災・減災・ 災害ボラン ティア)	NPO 法人 日本防災士会 和歌山県支部 〒646-0001 田辺市上秋津 4179 TEL 0739-35-0549	防災・減災・災害ボランティアについての学習指導 防災クイズ、HUG、クロスロードゲームを使って、防災、減災、災害ボランティア等についての学習指導を行います。 ア 出前授業・講演
⑩その他 (法教育)	日本司法支援センター 和歌山地方事務所 〒640-8155 和歌山市九番丁 15 番地九番丁 MGビル6階 TEL 050-3383-5457	誰に相談したらいいかわからないときは、「法テラス」へ！ 法テラスは、国が設立した法的トラブル解決の総合案内所です。解決に向けた法教育をします。 ア 出前授業・講演
⑩その他 (司法・行政)	和歌山地方検察庁 〒640-8143 和歌山市二番丁 3 番地 TEL 073-422-4161	検察の意義や役割についてわかりやすく説明します 検察庁の役割や検察官や検察事務官の仕事、裁判員制度に関して分かりやすく説明します。 ア 出前授業・講演 イ 見学受入・校外学習支援
⑩その他	和歌山大学経済学部足立ゼミ 〒640-8510 和歌山市栄谷 930 足立基浩 研究室 TEL 073-457-7722	地域の再生とまちづくり「まちなか再生カフェ With」 和歌山大学経済学部の学生が中心となって、2005年から毎年6月、10月、11月、12月(変更の可能性有り)の各週末にぶらぐり丁商店街の活性化のためにカフェを開催し、まちおこしを行っています。カフェ運営に関する質問等ありましたらお問い合わせください。 ウ その他の支援
⑩その他 (防災)	特定非営利活動法人 和歌山レスキューサポートバイク ネットワーク 〒646-0001 田辺市上秋津 4179 TEL 0739-35-0549	災害等での救出救助活動方法 学校・地域へ出向き、負傷者等を簡易タンカなどを作って搬送する方法の指導やロープワークの指導を行います。また講演も可能です。 ア 出前授業・講演

食育

自然・環境

文化(伝統・芸術等)

安全

金融・経済

国際理解

科学(理科・数学・情報通信等)

医療・福祉

スポーツ

その他

「防災を学ぼう！ 食べてみよう！ 非常食ランチ」

糸我ふれあいルーム（有田市糸我公民館）



糸我ふれあいルームの活動で、日本防災士会和歌山支部より講師先生を招き、親子で防災について学びました。

まず、絵本を使って「地震が起こったら…」 「津波が来たら…」 「水害（洪水）が起こったら…」 どうするか、日頃の備えの大切さについて話していただきました。また、画像を使った防災クイズもしていただき、子供たちは意欲的に学ぶことができました。

次に手軽にできる防災グッズを紹介していただきました。ペットボトルを使ったランタンやアルミ缶を使ったコンロの紹介、また、アルミ缶でできるお米の炊き方も教えていただきました。

最後に、地域の方々がアルファ米、乾燥マカロニ等を使った昼食を作ってください、参加者全員で試食しました。災害が起こる前の備えが大切であるということ、災害が起きた時にはみんなで協力していくことの大切さを学びました。

⑥国際理解

言語交流研究所ヒッポファミリークラブ

「多言語に親しもう！」

湯浅町子ども会



湯浅町子ども会の定例活動でヒッポファミリークラブさんを講師に迎え、子供たちと指導者が一緒になって「多言語に親しむ」プログラムを体験しました。

「多言語」と言われても、子供たちはちんぷんかんぷん。20カ国以上の国旗を見てそれぞれの国でそれぞれ違った言葉を使っていることを知りました。そのあと、音楽に合わせて踊ったり、体を動かしたりして楽しみました。また、ロンドンブリッジ、韓国語を使ったじゃんけんなど、ルールが簡単ですぐにできるゲームをたくさんしていただいたので、子供たちは聞こえてくる音を無意識のうちに自分の中に取り込み、素直に反応していました。最初は「難しい」と言っていた子供たちもいろんな国の言葉を抵抗なく真似して口に出してみたり、ヒンドゥー語の物語を聞いて、聞こえた音を言葉にしてみたりする活動をしました。

子供たちの中には、「難しかったけど楽しかった。」「またやりたい。」という感想が数多くありました。

④安全

ヤマト運輸株式会社 和歌山主管支店

クロネコさんと一緒に学ぶ「こども交通安全教室」

隅田地区公民館



幼児とその保護者を対象に実施していただきました。かわいい動物さんと一緒に、楽しみながら、交通安全についてやさしく教えていただきました。また、いつも町を走っている宅急便の車にも乗ることができて、子供たちは大満足でした。

参加した親子サークルの方からは、「“交通安全”という、難しいイメージでしたが、着ぐるみの動物さんの愉快的掛け合いや日常に起こりうる事例が、親近感があり、大変分かりやすく楽しく学べました。」「普段入ることのできない宅急便の車内見学に大興奮で、喜んでたくさん記念の写真を撮らせてもらいました。」という声が上がりました。

②自然・環境 ⑧医療・福祉 ⑦科学 ①食育

近畿大学生物理工学部

地域防災のすすめ、空気砲ってな～んだ（実験）

岩出市立根来小学校



根来小学校育友会主催の「第2回ねごろ親子まつり」のオープニングイベントとして、近畿大学生物理工学部人間工学科 助教 山田崇史 先生にお越しいただき、出前講義をしていただきました。

まず、地域防災のすすめと題して、地震発生メカニズムや津波の発生と移動のほか、災害時の避難場所の選び方等を学びました。その他、地域のハザードマップの確認なども行いました。

次に、空気砲を作って、空気の移動を可視化する実験と体験も行いました。

思い込みチェック～自分の中の固定観念～

和歌山市立雑賀小学校

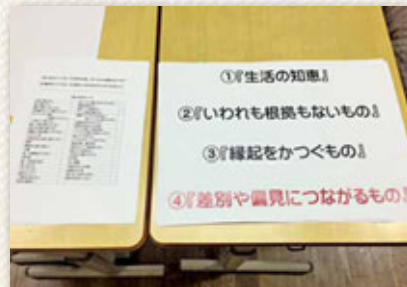

雑賀小学校育友会主催の研修会として、「ピース」さんにお越しいただきました。まず、5～6名のグループに分かれ、参加体験型人権学習の進め方やルール説明をしていただきました。

そして、人権クイズと題して、立方体が描かれたプリントが配られました。この図は、見方によって2つの立方体が現れる絵で、1つの見方をしてしまうと、もう1つの見方をするのは難しいということを感じました。次に、「言い伝え、慣習教えて!」と題して、「言い伝えカード」が配られました。このカードには、生活の知恵、いわれも根拠もないもの、縁起をかつぐもの、差別や偏見につながるものがまざっており、この中から差別や偏見に繋がるものを見つけるというアクティビティでした。

誰もが幸せに暮らしていくために、まず自分が知らず知らずのうちに刷り込まれた思い込みや固定観念がないかどうかを疑うことが必要です。そして、正しい知識を持って情報を見極め、自分でしっかりと判断していくことが大切であるということ学びました。

子どもロコモについてのプレゼンテーション

和歌山県立桐蔭中学校



生涯を通して、健康で豊かな生活を送るためには、適度な運動や適切な栄養をとる習慣を身に付けることが大切であり、中学生のときから、自己管理できる能力を育成することが重要です。

桐蔭中学校では、主体的な生徒保健委員会の取組として、「子どもロコモ企画」を実施し、今回、「ロコモ体操」として、ギリ・ガネーシュ氏の協力を得て、インド式ヨガを取り入れました。参加した生徒からは、「思っていたよりきつくて、自分の体の硬さを実感しました。」「保健委員は、事前にロコモ体操の指導を受けていたので、本番までに家で毎日行いました。続けてやると、少しずつ体が柔らかくなるのを実感しました。」という感想がありました。

共育支援メニューを 活用するには？

公民館での
次の講座、
どうしようかな…
専門的な方が
おられたら…

こんな授業を
したいけど…誰に
聞いたらいいのかな…

学校関係者・社会教育関係者等



※実施が決まりましたら、県教育委員会まで御連絡をお願いいたします。

企業・NPO等各種団体・国や県の機関・施設・大学等(支援者)

学校や公民館で
教えたいな。



自分たちのやって
いることを学校や
公民館に伝えるには
どうしたらいいのかな。

子供たちの学習に
役に立ちたい。



共育支援メニューを提供するには？

企業・NPO等各種団体・国や県の機関・施設・大学等(支援者)

登録票の提出



和歌山県教育委員会(ホームページやメニューブックで学校関係者・社会教育関係者等に情報を提供します。)

共育支援メニューフェアの様子

(平成28年8月3日実施)



一般社団法人 関西電気保安協会
和歌山支店



特定非営利活動法人 WAC わかやま



きのくに信用金庫



MASH ART



和歌山県地球温暖化防止活動推進センター



橋本市岡潔数学WAVE

共育支援メニューフェア、共育支援メニューブック等の情報は、和歌山県教育委員会のホームページで見ることができます。



「共育支援メニューフェア」について

和歌山県教育委員会

検索

<http://www.pref.wakayama.lg.jp/prefg/500100/>

- ①和歌山県教育委員会ホームページにアクセスしてください。
- ②和歌山県教育委員会ホームページから『生涯学習課』をクリックしてください。

共育支援メニューブック

平成 29 年 2 月発行

和歌山県教育庁生涯学習局生涯学習課

〒640-8585 和歌山市小松原通 1 丁目 1 番地

TEL : 073-441-3721

FAX : 073-441-3724



地球環境保護のために、再生紙と
植物油インクを使用しています。