# 社会資本総合整備計画　　社会資本整備総合交付金

令和08年02月03日

| | | | | | | | | | | | | | | | |
|---|---|---|---|---|---|---|---|---|---|---|---|---|---|---|---|
| 計画の名称 | ７　交通・物流アクセスの向上 | | | | | | | | | | | | | | |
| 計画の期間 | 令和０８年度　～　令和１２年度　(5年間) | | | | | | | | | | | 重点配分対象の該当 | | | |
| 交付対象 | 和歌山県,和歌山市,岩出市,由良町,日高川町,有田市,田辺市,海南市,上富田町 | | | | | | | | | | | | | | |
| 計画の目標 | 災害時にも地域の輸送を支える道路の整備を行うことで、平常時・災害時を問わない地域の交通物流アクセスの向上を図る。 | | | | | | | | | | | | | | |
| 全体事業費（百万円） | 合計（A＋B＋C＋D） | 49,580 | A | 49,580 | B | 0 | C | 0 | D | 0 | 効果促進事業費の割合C／（A＋B＋C＋D） | | 0 | % | |

| 番号 | 計画の成果目標（定量的指標） | | | |
|---|---|---|---|---|
| | 定量的指標の定義及び算定式 | 定量的指標の現況値及び目標値 | | |
| | | 当初現況値 | 中間目標値 | 最終目標値 |
| | | R8.3 | R12.3 | R13.3 |
| 1 | 地域間輸送道路の移動時間短縮率[%] | | | |
| | 地域間輸送道路の整備効果を、本整備計画にて事業を行い供用した区間の移動時間の短縮率を評価する。<br>地域間輸送道路の移動時間短縮率[%] =（Σ要素事業の現道での所要時間[分] - Σ要素事業供用による所要時間[分]）/ Σ要素事業の現道での所要時間[分] | 0% | 2% | 52% |
| | | | | |
| | | | | |
| | | | | |
| | | | | |
| | | | | |
| | | | | |
| | | | | |
| | | | | |
| | | | | |
| | | | | |

| 備考等 | 個別施設計画を含む | － | 国土強靱化を含む | － | 定住自立圏を含む | － | 連携中枢都市圏を含む | － | 流域水循環計画を含む | － | 地域再生計画を含む | － |
|---|---|---|---|---|---|---|---|---|---|---|---|---|
| | | | | | | | | | | | | |



案件番号：　0000716514

A 基幹事業

| 基幹事業（大） | 番号 | 事業種別 | 地域種別 | 交付対象 | 直接間接 | 事業者 | 種別１ | 種別２ | 要素となる事業名（事業箇所） | 事業内容（延長・面積等） | 市区町村名／港湾・地区名 | 事業実施期間（年度） R08 | R09 | R10 | R11 | R12 | 全体事業費（百万円） | 費用便益比 | 個別施設計画策定状況 |
|---|---|---|---|---|---|---|---|---|---|---|---|---|---|---|---|---|---|---|---|
| | | 一体的に実施することにより期待される効果 | | | | | | | | | | | | | | | | | |
| | | 備考 | | | | | | | | | | | | | | | | | |
| 道路事業 | A01-001 | 街路 | 一般 | 和歌山県 | 直接 | 和歌山県 | S街路 | 改築 | （都）岡田大野中線　岡田 | バイパス（L=0.7km） | 海南市 | ■ | ■ | ■ | ■ | ■ | 3,500 | 2.1 | ― |
| | A01-002 | 街路 | 一般 | 和歌山県 | 直接 | 和歌山県 | S街路 | 改築 | （都）黒江線　黒江 | 現道拡幅（L=0.5km） | 海南市 | ■ | ■ | | | | 1,800 | 1.4 | ― |
| | A01-003 | 街路 | 一般 | 和歌山県 | 直接 | 和歌山県 | S街路 | 改築 | （都）文里湾横断道路 文里二丁目～神島台 | バイパス（L=1.8km） | 田辺市 | ■ | ■ | ■ | ■ | ■ | 20,000 | 1.5 | ― |
| | A01-004 | 街路 | 一般 | 和歌山市 | 直接 | 和歌山市 | S街路 | 改築 | （都）今福神前線　今福4丁目～堀止西1丁目 | 現道拡幅（L=1.0km） | 和歌山市 | ■ | | | | | 7,092 | | ― |
| | A01-005 | 街路 | 一般 | 和歌山市 | 直接 | 和歌山市 | S街路 | 改築 | （都）有本中島線　納定～黒田 | 現道拡幅（L=0.4km） | 和歌山市 | ■ | | | | | 2,620 | | ― |
| | A01-006 | 道路 | 一般 | 和歌山市 | 直接 | 和歌山市 | 市町村道 | 新設 | （他）青少年国際交流センター進入路 | 道路新設（L=0.78km） | 和歌山市 | ■ | ■ | ■ | | | 1,085 | | ― |
| | A01-007 | 道路 | 一般 | 和歌山市 | 直接 | 和歌山市 | 市町村道 | 新設 | （他）南港山東線アクセス道路 | 道路新設（L=0.35km） | 和歌山市 | ■ | ■ | | | | 1,121 | | ― |



案件番号： 0000716514

A 基幹事業

| 基幹事業（大） | 番号 | 事業種別 | 地域種別 | 交付対象 | 直接間接 | 事業者 | 種別１ | 種別２ | 要素となる事業名（事業箇所） | 事業内容（延長・面積等） | 市区町村名／港湾・地区名 | 事業実施期間（年度） R08 | R09 | R10 | R11 | R12 | 全体事業費（百万円） | 費用便益比 | 個別施設計画策定状況 |
|---|---|---|---|---|---|---|---|---|---|---|---|---|---|---|---|---|---|---|---|
| | | 一体的に実施することにより期待される効果 | | | | | | | | | | | | | | | | | |
| | | 備考 | | | | | | | | | | | | | | | | | |
| 道路事業 | A01-008 | 道路 | 一般 | 岩出市 | 直接 | 岩出市 | 市町村道 | 新設 | （他）金屋荊本線 | 道路新設（L=1.6km） | 岩出市 | ■ | ■ | ■ | ■ | ■ | 2,600 | | ― |
| | A01-009 | 道路 | 一般 | 由良町 | 直接 | 由良町 | 市町村道 | 改築 | （他）3-123号線 | 現道拡幅（L=2.0km） | 由良町 | ■ | ■ | ■ | ■ | ■ | 3,000 | | ― |
| | A01-010 | 道路 | 一般 | 日高川町 | 直接 | 日高川町 | 市町村道 | 改築 | （２）大又岡本線 | 現道拡幅（L=2.0km） | 日高川町 | ■ | ■ | ■ | ■ | ■ | 600 | | ― |
| | A01-011 | 道路 | 一般 | 有田市 | 直接 | 有田市 | 市町村道 | 新設 | （他）逢井アクセス道路 | 道路新設（L=0.97km） | 有田市 | ■ | ■ | ■ | ■ | ■ | 800 | | ― |
| | A01-012 | 道路 | 一般 | 和歌山市 | 直接 | 和歌山市 | 市町村道 | 新設 | （２）坂田磯の浦線ほか１路線 | 道路新設（L=1.2km） | 和歌山市 | ■ | | | | | 2,400 | | ― |
| | A01-013 | 道路 | 一般 | 和歌山市 | 直接 | 和歌山市 | 市町村道 | 新設 | (他)道の駅「四季の郷公園」アクセス道路 | 道路新設（L=0.29km） | 和歌山市 | ■ | | | | | 277 | | ― |
| | | | | | | | | | | | | | | | | | | | |

A 基幹事業

| 基幹事業（大） | 番号 | 事業種別 | 地域種別 | 交付対象 | 直接間接 | 事業者 | 種別１ | 種別２ | 要素となる事業名（事業箇所） | 事業内容（延長・面積等） | 市区町村名／港湾・地区名 | 事業実施期間（年度） R08 | R09 | R10 | R11 | R12 | 全体事業費（百万円） | 費用便益比 | 個別施設計画策定状況 |
|---|---|---|---|---|---|---|---|---|---|---|---|---|---|---|---|---|---|---|---|
| | | 一体的に実施することにより期待される効果 | | | | | | | | | | | | | | | | | |
| | | 備考 | | | | | | | | | | | | | | | | | |
| 道路事業 | A01-014 | 道路 | 一般 | 和歌山市 | 直接 | 和歌山市 | 市町村道 | 新設 | （他）梅原地内線 | 道路新設（L=1.60km） | 和歌山市 | ■ | ■ | | | | 1,112 | | ― |
| | A01-015 | 街路 | 一般 | 田辺市 | 直接 | 田辺市 | S街路 | 改築 | （都）目良線　天神崎～目良 | 現道拡幅（L=0.54km） | 田辺市 | ■ | ■ | | | | 1,150 | | ― |
| | A01-016 | 道路 | 一般 | 有田市 | 直接 | 有田市 | 市町村道 | 改築 | （他）335号線 | 現道拡幅（L=0.09km） | 有田市 | ■ | | | | | 38 | | ― |
| | A01-017 | 街路 | 一般 | 海南市 | 直接 | 海南市 | S街路 | 改築 | （都）日方井田線　日方 | バイパス（L=0.5km） | 海南市 | | ■ | ■ | ■ | | 300 | | ― |
| | A01-018 | 道路 | 一般 | 上富田町 | 直接 | 上富田町 | 市町村道 | 新設 | （他）（仮称）堂ノ谷線 | 道路新設（L=0.35km） | 上富田町 | ■ | ■ | ■ | ■ | ■ | 85 | | ― |
| | | | | | | | | | | | 小計 | | | | | | 49,580 | | |
| | | | | | | | | | | | 合計 | | | | | | 49,580 | | |

# 事業箇所位置図（海草振興局建設部管内）

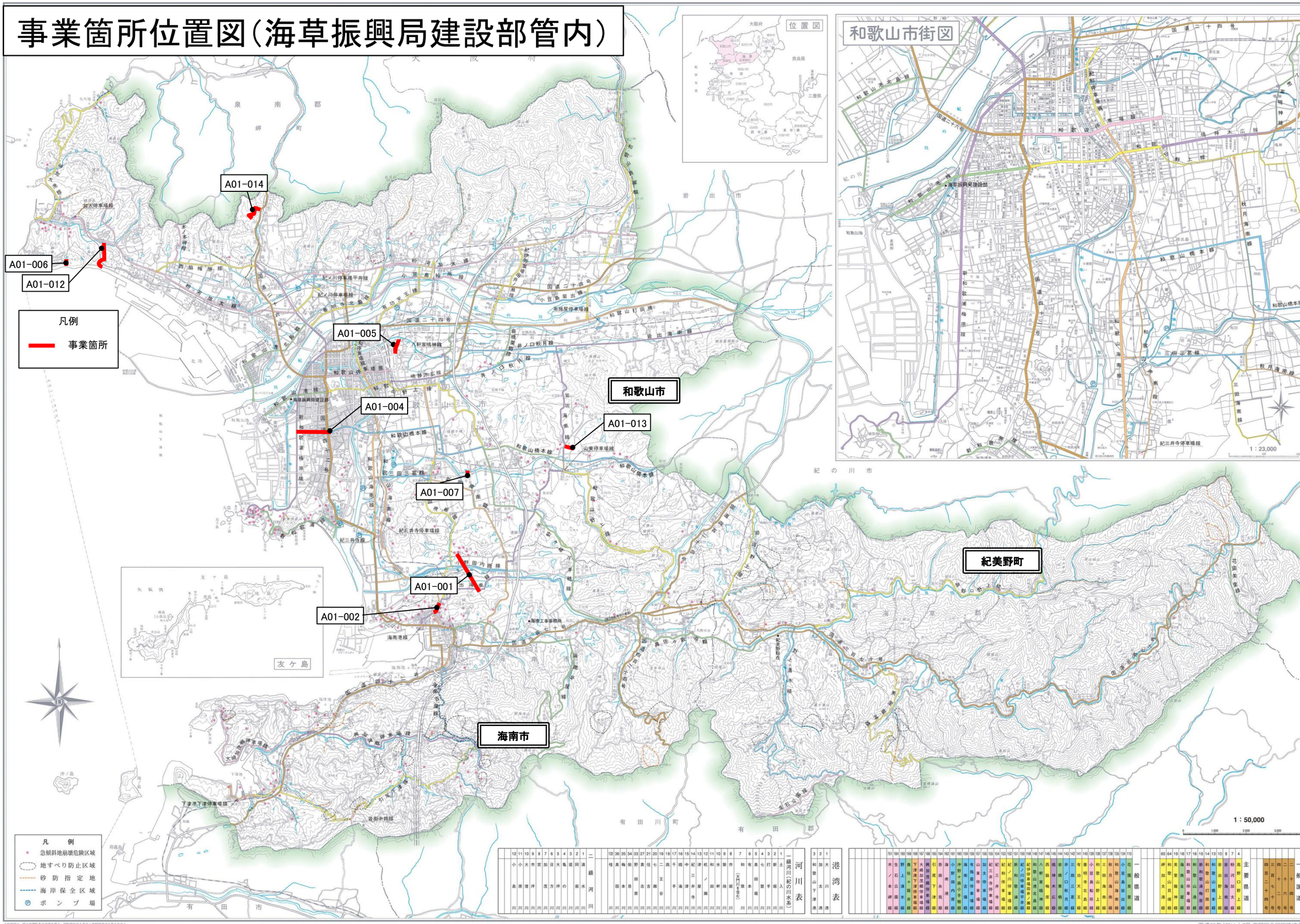


この地図は、国土地理院長の承認を得て、同院発行の5万分1地形図及び25千分1地形図を複製したものである。（承認番号　平26近複、第14号）

平成26年（2014）7月 西岡総合印刷株式会

# 事業箇所位置図（那賀振興局建設部管内）

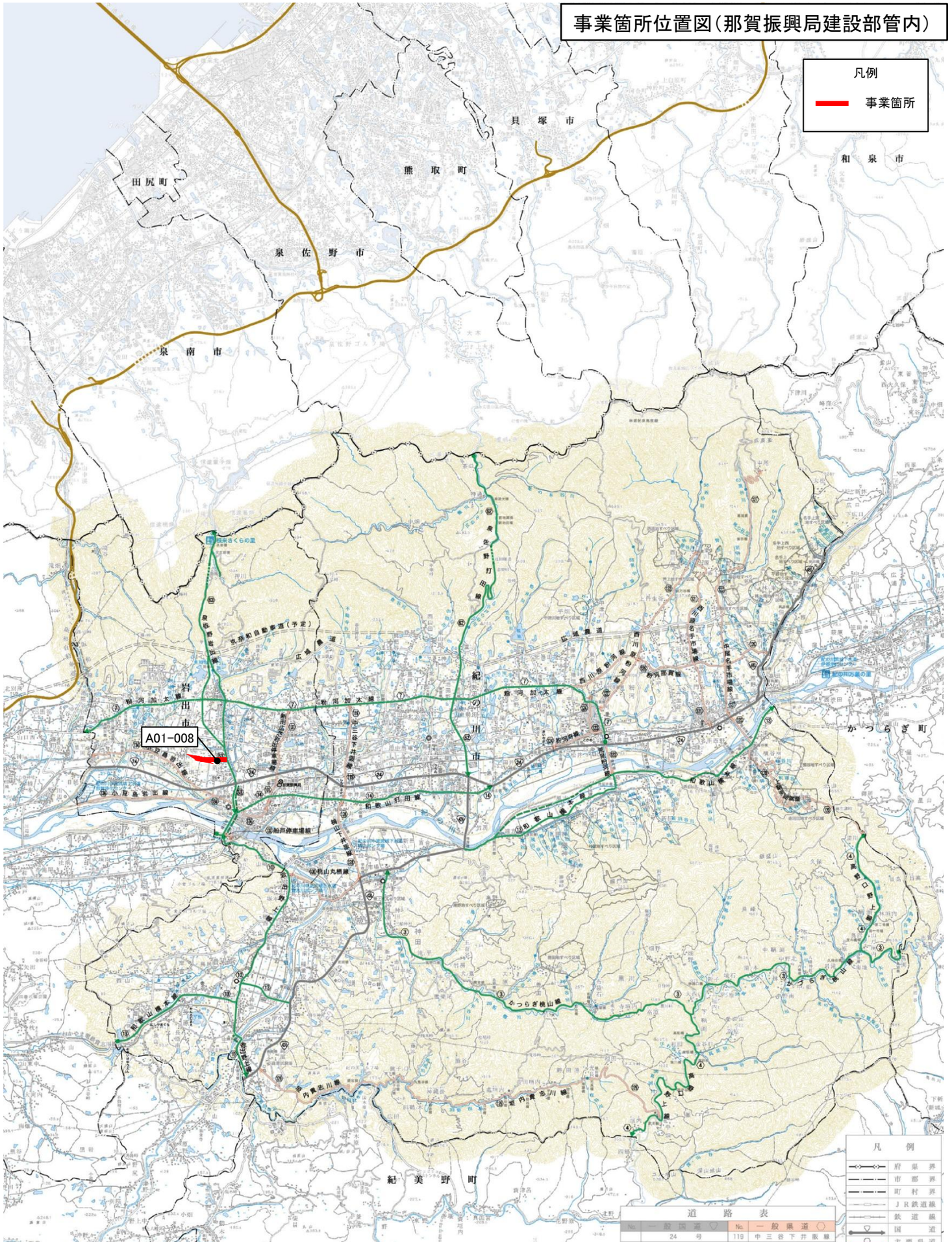

# 事業箇所位置図（有田振興局建設部管内）

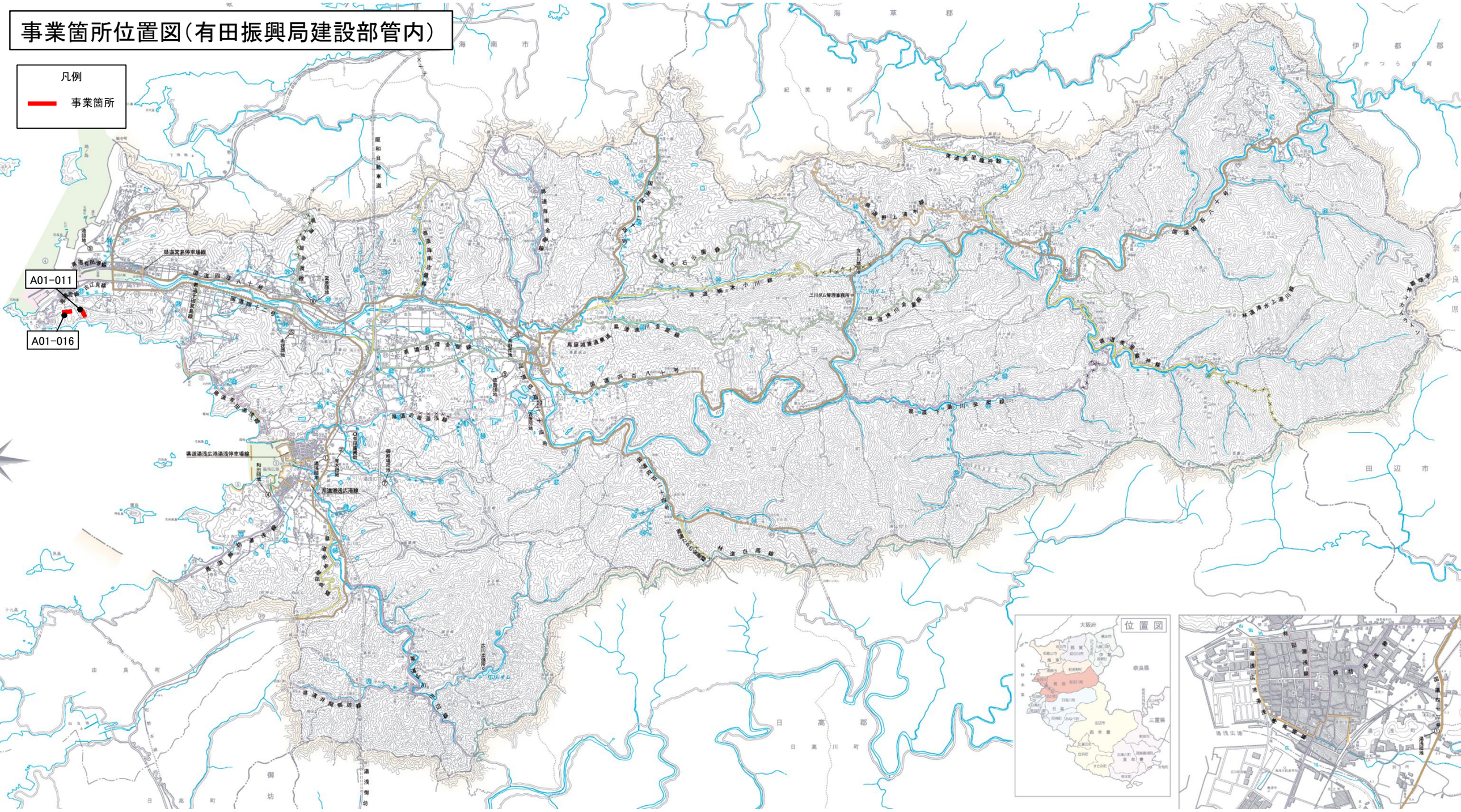
凡例
事業箇所
A01-011
A01-016
海南市
海草郡
紀美野町
伊都郡
かつらぎ町
田辺市
日高郡
日高川町
由良町
御坊
湯浅御坊
有田市
有田郡
湯浅町
阪和自動車道
県道有田港線
県道笠島停車場線
県道湯浅広港湯浅停車場線
国道四百八十号
国道四百八十二号
国道四百八十六号
国道四百八十七号
国道四百八十八号
国道四百八十九号
国道四百九十号
国道四百九十一号
国道四百九十六号
国道四百九十七号
国道四百九十八号
国道四百九十九号
国道五百号
国道五百一号
国道五百二号
国道五百三号
国道五百四号
国道五百五号
国道五百六号
国道五百七号
国道五百八号
国道五百九号
国道五百十号
国道五百十一号
国道五百十二号
国道五百十三号
国道五百十四号
国道五百十五号
国道五百十六号
国道五百十七号
国道五百十八号
国道五百十九号
国道五百二十号
国道五百二十一号
国道五百二十二号
国道五百二十三号
国道五百二十四号
国道五百二十五号
国道五百二十六号
国道五百二十七号
国道五百二十八号
国道五百二十九号
国道五百三十号
国道五百三十一号
国道五百三十二号
国道五百三十三号
国道五百三十四号
国道五百三十五号
国道五百三十六号
国道五百三十七号
国道五百三十八号
国道五百三十九号
国道五百四十号
国道五百四十一号
国道五百四十二号
国道五百四十三号
国道五百四十四号
国道五百四十五号
国道五百四十六号
国道五百四十七号
国道五百四十八号
国道五百四十九号
国道五百五十号
国道五百五十一号
国道五百五十二号
国道五百五十三号
国道五百五十四号
国道五百五十五号
国道五百五十六号
国道五百五十七号
国道五百五十八号
国道五百五十九号
国道五百六十号
国道五百六十一号
国道五百六十二号
国道五百六十三号
国道五百六十四号
国道五百六十五号
国道五百六十六号
国道五百六十七号
国道五百六十八号
国道五百六十九号
国道五百七十号
国道五百七十一号
国道五百七十二号
国道五百七十三号
国道五百七十四号
国道五百七十五号
国道五百七十六号
国道五百七十七号
国道五百七十八号
国道五百七十九号
国道五百八十号
国道五百八十一号
国道五百八十二号
国道五百八十三号
国道五百八十四号
国道五百八十五号
国道五百八十六号
国道五百八十七号
国道五百八十八号
国道五百八十九号
国道五百九十号
国道五百九十一号
国道五百九十二号
国道五百九十三号
国道五百九十四号
国道五百九十五号
国道五百九十六号
国道五百九十七号
国道五百九十八号
国道五百九十九号
国道六百号
国道六百一号
国道六百二号
国道六百三号
国道六百四号
国道六百五号
国道六百六号
国道六百七号
国道六百八号
国道六百九号
国道六百十号
国道六百十一号
国道六百十二号
国道六百十三号
国道六百十四号
国道六百十五号
国道六百十六号
国道六百十七号
国道六百十八号
国道六百十九号
国道六百二十号
国道六百二十一号
国道六百二十二号
国道六百二十三号
国道六百二十四号
国道六百二十五号
国道六百二十六号
国道六百二十七号
国道六百二十八号
国道六百二十九号
国道六百三十号
国道六百三十一号
国道六百三十二号
国道六百三十三号
国道六百三十四号
国道六百三十五号
国道六百三十六号
国道六百三十七号
国道六百三十八号
国道六百三十九号
国道六百四十号
国道六百四十一号
国道六百四十二号
国道六百四十三号
国道六百四十四号
国道六百四十五号
国道六百四十六号
国道六百四十七号
国道六百四十八号
国道六百四十九号
国道六百五十号
国道六百五十一号
国道六百五十二号
国道六百五十三号
国道六百五十四号
国道六百五十五号
国道六百五十六号
国道六百五十七号
国道六百五十八号
国道六百五十九号
国道六百六十号
国道六百六十一号
国道六百六十二号
国道六百六十三号
国道六百六十四号
国道六百六十五号
国道六百六十六号
国道六百六十七号
国道六百六十八号
国道六百六十九号
国道六百七十号
国道六百七十一号
国道六百七十二号
国道六百七十三号
国道六百七十四号
国道六百七十五号
国道六百七十六号
国道六百七十七号
国道六百七十八号
国道六百七十九号
国道六百八十号
国道六百八十一号
国道六百八十二号
国道六百八十三号
国道六百八十四号
国道六百八十五号
国道六百八十六号
国道六百八十七号
国道六百八十八号
国道六百八十九号
国道六百九十号
国道六百九十一号
国道六百九十二号
国道六百九十三号
国道六百九十四号
国道六百九十五号
国道六百九十六号
国道六百九十七号
国道六百九十八号
国道六百九十九号
国道七百号
国道七百一号
国道七百二号
国道七百三号
国道七百四号
国道七百五号
国道七百六号
国道七百七号
国道七百八号
国道七百九号
国道七百十号
国道七百十一号
国道七百十二号
国道七百十三号
国道七百十四号
国道七百十五号
国道七百十六号
国道七百十七号
国道七百十八号
国道七百十九号
国道七百二十号
国道七百二十一号
国道七百二十二号
国道七百二十三号
国道七百二十四号
国道七百二十五号
国道七百二十六号
国道七百二十七号
国道七百二十八号
国道七百二十九号
国道七百三十号
国道七百三十一号
国道七百三十二号
国道七百三十三号
国道七百三十四号
国道七百三十五号
国道七百三十六号
国道七百三十七号
国道七百三十八号
国道七百三十九号
国道七百四十号
国道七百四十一号
国道七百四十二号
国道七百四十三号
国道七百四十四号
国道七百四十五号
国道七百四十六号
国道七百四十七号
国道七百四十八号
国道七百四十九号
国道七百五十号
国道七百五十一号
国道七百五十二号
国道七百五十三号
国道七百五十四号
国道七百五十五号
国道七百五十六号
国道七百五十七号
国道七百五十八号
国道七百五十九号
国道七百六十号
国道七百六十一号
国道七百六十二号
国道七百六十三号
国道七百六十四号
国道七百六十五号
国道七百六十六号
国道七百六十七号
国道七百六十八号
国道七百六十九号
国道七百七十号
国道七百七十一号
国道七百七十二号
国道七百七十三号
国道七百七十四号
国道七百七十五号
国道七百七十六号
国道七百七十七号
国道七百七十八号
国道七百七十九号
国道七百八十号
国道七百八十一号
国道七百八十二号
国道七百八十三号
国道七百八十四号
国道七百八十五号
国道七百八十六号
国道七百八十七号
国道七百八十八号
国道七百八十九号
国道七百九十号
国道七百九十一号
国道七百九十二号
国道七百九十三号
国道七百九十四号
国道七百九十五号
国道七百九十六号
国道七百九十七号
国道七百九十八号
国道七百九十九号
国道八百号
国道八百一号
国道八百二号
国道八百三号
国道八百四号
国道八百五号
国道八百六号
国道八百七号
国道八百八号
国道八百九号
国道八百十号
国道八百十一号
国道八百十二号
国道八百十三号
国道八百十四号
国道八百十五号
国道八百十六号
国道八百十七号
国道八百十八号
国道八百十九号
国道八百二十号
国道八百二十一号
国道八百二十二号
国道八百二十三号
国道八百二十四号
国道八百二十五号
国道八百二十六号
国道八百二十七号
国道八百二十八号
国道八百二十九号
国道八百三十号
国道八百三十一号
国道八百三十二号
国道八百三十三号
国道八百三十四号
国道八百三十五号
国道八百三十六号
国道八百三十七号
国道八百三十八号
国道八百三十九号
国道八百四十号
国道八百四十一号
国道八百四十二号
国道八百四十三号
国道八百四十四号
国道八百四十五号
国道八百四十六号
国道八百四十七号
国道八百四十八号
国道八百四十九号
国道八百五十号
国道八百五十一号
国道八百五十二号
国道八百五十三号
国道八百五十四号
国道八百五十五号
国道八百五十六号
国道八百五十七号
国道八百五十八号
国道八百五十九号
国道八百六十号
国道八百六十一号
国道八百六十二号
国道八百六十三号
国道八百六十四号
国道八百六十五号
国道八百六十六号
国道八百六十七号
国道八百六十八号
国道八百六十九号
国道八百七十号
国道八百七十一号
国道八百七十二号
国道八百七十三号
国道八百七十四号
国道八百七十五号
国道八百七十六号
国道八百七十七号
国道八百七十八号
国道八百七十九号
国道八百八十号
国道八百八十一号
国道八百八十二号
国道八百八十三号
国道八百八十四号
国道八百八十五号
国道八百八十六号
国道八百八十七号
国道八百八十八号
国道八百八十九号
国道八百九十号
国道八百九十一号
国道八百九十二号
国道八百九十三号
国道八百九十四号
国道八百九十五号
国道八百九十六号
国道八百九十七号
国道八百九十八号
国道八百九十九号
国道九百号
国道九百一号
国道九百二号
国道九百三号
国道九百四号
国道九百五号
国道九百六号
国道九百七号
国道九百八号
国道九百九号
国道九百十号
国道九百十一号
国道九百十二号
国道九百十三号
国道九百十四号
国道九百十五号
国道九百十六号
国道九百十七号
国道九百十八号
国道九百十九号
国道九百二十号
国道九百二十一号
国道九百二十二号
国道九百二十三号
国道九百二十四号
国道九百二十五号
国道九百二十六号
国道九百二十七号
国道九百二十八号
国道九百二十九号
国道九百三十号
国道九百三十一号
国道九百三十二号
国道九百三十三号
国道九百三十四号
国道九百三十五号
国道九百三十六号
国道九百三十七号
国道九百三十八号
国道九百三十九号
国道九百四十号
国道九百四十一号
国道九百四十二号
国道九百四十三号
国道九百四十四号
国道九百四十五号
国道九百四十六号
国道九百四十七号
国道九百四十八号
国道九百四十九号
国道九百五十号
国道九百五十一号
国道九百五十二号
国道九百五十三号
国道九百五十四号
国道九百五十五号
国道九百五十六号
国道九百五十七号
国道九百五十八号
国道九百五十九号
国道九百六十号
国道九百六十一号
国道九百六十二号
国道九百六十三号
国道九百六十四号
国道九百六十五号
国道九百六十六号
国道九百六十七号
国道九百六十八号
国道九百六十九号
国道九百七十号
国道九百七十一号
国道九百七十二号
国道九百七十三号
国道九百七十四号
国道九百七十五号
国道九百七十六号
国道九百七十七号
国道九百七十八号
国道九百七十九号
国道九百八十号
国道九百八十一号
国道九百八十二号
国道九百八十三号
国道九百八十四号
国道九百八十五号
国道九百八十六号
国道九百八十七号
国道九百八十八号
国道九百八十九号
国道九百九十号
国道九百九十一号
国道九百九十二号
国道九百九十三号
国道九百九十四号
国道九百九十五号
国道九百九十六号
国道九百九十七号
国道九百九十八号
国道九百九十九号
国道十百号
国道十百一号
国道十百二号
国道十百三号
国道十百四号
国道十百五号
国道十百六号
国道十百七号
国道十百八号
国道十百九号
国道十百十号
国道十百十一号
国道十百十二号
国道十百十三号
国道十百十四号
国道十百十五号
国道十百十六号
国道十百十七号
国道十百十八号
国道十百十九号
国道十百二十号
国道十百二十一号
国道十百二十二号
国道十百二十三号
国道十百二十四号
国道十百二十五号
国道十百二十六号
国道十百二十七号
国道十百二十八号
国道十百二十九号
国道十百三十号
国道十百三十一号
国道十百三十二号
国道十百三十三号
国道十百三十四号
国道十百三十五号
国道十百三十六号
国道十百三十七号
国道十百三十八号
国道十百三十九号
国道十百四十号
国道十百四十一号
国道十百四十二号
国道十百四十三号
国道十百四十四号
国道十百四十五号
国道十百四十六号
国道十百四十七号
国道十百四十八号
国道十百四十九号
国道十百五十号
国道十百五十一号
国道十百五十二号
国道十百五十三号
国道十百五十四号
国道十百五十五号
国道十百五十六号
国道十百五十七号
国道十百五十八号
国道十百五十九号
国道十百六十号
国道十百六十一号
国道十百六十二号
国道十百六十三号
国道十百六十四号
国道十百六十五号
国道十百六十六号
国道十百六十七号
国道十百六十八号
国道十百六十九号
国道十百七十号
国道十百七十一号
国道十百七十二号
国道十百七十三号
国道十百七十四号
国道十百七十五号
国道十百七十六号
国道十百七十七号
国道十百七十八号
国道十百七十九号
国道十百八十号
国道十百八十一号
国道十百八十二号
国道十百八十三号
国道十百八十四号
国道十百八十五号
国道十百八十六号
国道十百八十七号
国道十百八十八号
国道十百八十九号
国道十百九十号
国道十百九十一号
国道十百九十二号
国道十百九十三号
国道十百九十四号
国道十百九十五号
国道十百九十六号
国道十百九十七号
国道十百九十八号
国道十百九十九号
国道十一百号
国道十一百一号
国道十一百二号
国道十一百三号
国道十一百四号
国道十一百五号
国道十一百六号
国道十一百七号
国道十一百八号
国道十一百九号
国道十一百十号
国道十一百十一号
国道十一百十二号
国道十一百十三号
国道十一百十四号
国道十一百十五号
国道十一百十六号
国道十一百十七号
国道十一百十八号
国道十一百十九号
国道十一百二十号
国道十一百二十一号
国道十一百二十二号
国道十一百二十三号
国道十一百二十四号
国道十一百二十五号
国道十一百二十六号
国道十一百二十七号
国道十一百二十八号
国道十一百二十九号
国道十一百三十号
国道十一百三十一号
国道十一百三十二号
国道十一百三十三号
国道十一百三十四号
国道十一百三十五号
国道十一百三十六号
国道十一百三十七号
国道十一百三十八号
国道十一百三十九号
国道十一百四十号
国道十一百四十一号
国道十一百四十二号
国道十一百四十三号
国道十一百四十四号
国道十一百四十五号
国道十一百四十六号
国道十一百四十七号
国道十一百四十八号
国道十一百四十九号
国道十一百五十号
国道十一百五十一号
国道十一百五十二号
国道十一百五十三号
国道十一百五十四号
国道十一百五十五号
国道十一百五十六号
国道十一百五十七号
国道十一百五十八号
国道十一百五十九号
国道十一百六十号
国道十一百六十一号
国道十一百六十二号
国道十一百六十三号
国道十一百六十四号
国道十一百六十五号
国道十一百六十六号
国道十一百六十七号
国道十一百六十八号
国道十一百六十九号
国道十一百七十号
国道十一百七十一号
国道十一百七十二号
国道十一百七十三号
国道十一百七十四号
国道十一百七十五号
国道十一百七十六号
国道十一百七十七号
国道十一百七十八号
国道十一百七十九号
国道十一百八十号
国道十一百八十一号
国道十一百八十二号
国道十一百八十三号
国道十一百八十四号
国道十一百八十五号
国道十一百八十六号
国道十一百八十七号
国道十一百八十八号
国道十一百八十九号
国道十一百九十号
国道十一百九十一号
国道十一百九十二号
国道十一百九十三号
国道十一百九十四号
国道十一百九十五号
国道十一百九十六号
国道十一百九十七号
国道十一百九十八号
国道十一百九十九号
国道十二百号
国道十二百一号
国道十二百二号
国道十二百三号
国道十二百四号
国道十二百五号
国道十二百六号
国道十二百七号
国道十二百八号
国道十二百九号
国道十二百十号
国道十二百十一号
国道十二百十二号
国道十二百十三号
国道十二百十四号
国道十二百十五号
国道十二百十六号
国道十二百十七号
国道十二百十八号
国道十二百十九号
国道十二百二十号
国道十二百二十一号
国道十二百二十二号
国道十二百二十三号
国道十二百二十四号
国道十二百二十五号
国道十二百二十六号
国道十二百二十七号
国道十二百二十八号
国道十二百二十九号
国道十二百三十号
国道十二百三十一号
国道十二百三十二号
国道十二百三十三号
国道十二百三十四号
国道十二百三十五号
国道十二百三十六号
国道十二百三十七号
国道十二百三十八号
国道十二百三十九号
国道十二百四十号
国道十二百四十一号
国道十二百四十二号
国道十二百四十三号
国道十二百四十四号
国道十二百四十五号
国道十二百四十六号
国道十二百四十七号
国道十二百四十八号
国道十二百四十九号
国道十二百五十号
国道十二百五十一号
国道十二百五十二号
国道十二百五十三号
国道十二百五十四号
国道十二百五十五号
国道十二百五十六号
国道十二百五十七号
国道十二百五十八号
国道十二百五十九号
国道十二百六十号
国道十二百六十一号
国道十二百六十二号
国道十二百六十三号
国道十二百六十四号
国道十二百六十五号
国道十二百六十六号
国道十二百六十七号
国道十二百六十八号
国道十二百六十九号
国道十二百七十号
国道十二百七十一号
国道十二百七十二号
国道十二百七十三号
国道十二百七十四号
国道十二百七十五号
国道十二百七十六号
国道十二百七十七号
国道十二百七十八号
国道十二百七十九号
国道十二百八十号
国道十二百八十一号
国道十二百八十二号
国道十二百八十三号
国道十二百八十四号
国道十二百八十五号
国道十二百八十六号
国道十二百八十七号
国道十二百八十八号
国道十二百八十九号
国道十二百九十号
国道十二百九十一号
国道十二百九十二号
国道十二百九十三号
国道十二百九十四号
国道十二百九十五号
国道十二百九十六号
国道十二百九十七号
国道十二百九十八号
国道十二百九十九号
国道十三百号
国道十三百一号
国道十三百二号
国道十三百三号
国道十三百四号
国道十三百五号
国道十三百六号
国道十三百七号
国道十三百八号
国道十三百九号
国道十三百十号
国道十三百十一号
国道十三百十二号
国道十三百十三号
国道十三百十四号
国道十三百十五号
国道十三百十六号
国道十三百十七号
国道十三百十八号
国道十三百十九号
国道十三百二十号
国道十三百二十一号
国道十三百二十二号
国道十三百二十三号
国道十三百二十四号
国道十三百二十五号
国道十三百二十六号
国道十三百二十七号
国道十三百二十八号
国道十三百二十九号
国道十三百三十号
国道十三百三十一号
国道十三百三十二号
国道十三百三十三号
国道十三百三十四号
国道十三百三十五号
国道十三百三十六号
国道十三百三十七号
国道十三百三十八号
国道十三百三十九号
国道十三百四十号
国道十三百四十一号
国道十三百四十二号
国道十三百四十三号
国道十三百四十四号
国道十三百四十五号
国道十三百四十六号
国道十三百四十七号
国道十三百四十八号
国道十三百四十九号
国道十三百五十号
国道十三百五十一号
国道十三百五十二号
国道十三百五十三号
国道十三百五十四号
国道十三百五十五号
国道十三百五十六号
国道十三百五十七号
国道十三百五十八号
国道十三百五十九号
国道十三百六十号
国道十三百六十一号
国道十三百六十二号
国道十三百六十三号
国道十三百六十四号
国道十三百六十五号
国道十三百六十六号
国道十三百六十七号
国道十三百六十八号
国道十三百六十九号
国道十三百七十号
国道十三百七十一号
国道十三百七十二号
国道十三百七十三号
国道十三百七十四号
国道十三百七十五号
国道十三百七十六号
国道十三百七十七号
国道十三百七十八号
国道十三百七十九号
国道十三百八十号
国道十三百八十一号
国道十三百八十二号
国道十三百八十三号
国道十三百八十四号
国道十三百八十五号
国道十三百八十六号
国道十三百八十七号
国道十三百八十八号
国道十三百八十九号
国道十三百九十号
国道十三百九十一号
国道十三百九十二号
国道十三百九十三号
国道十三百九十四号
国道十三百九十五号
国道十三百九十六号
国道十三百九十七号
国道十三百九十八号
国道十三百九十九号
国道十四百号
国道十四百一号
国道十四百二号
国道十四百三号
国道十四百四号
国道十四百五号
国道十四百六号
国道十四百七号
国道十四百八号
国道十四百九号
国道十四百十号
国道十四百十一号
国道十四百十二号
国道十四百十三号
国道十四百十四号
国道十四百十五号
国道十四百十六号
国道十四百十七号
国道十四百十八号
国道十四百十九号
国道十四百二十号
国道十四百二十一号
国道十四百二十二号
国道十四百二十三号
国道十四百二十四号
国道十四百二十五号
国道十四百二十六号
国道十四百二十七号
国道十四百二十八号
国道十四百二十九号
国道十四百三十号
国道十四百三十一号
国道十四百三十二号
国道十四百三十三号
国道十四百三十四号
国道十四百三十五号
国道十四百三十六号
国道十四百三十七号
国道十四百三十八号
国道十四百三十九号
国道十四百四十号
国道十四百四十一号
国道十四百四十二号
国道十四百四十三号
国道十四百四十四号
国道十四百四十五号
国道十四百四十六号
国道十四百四十七号
国道十四百四十八号
国道十四百四十九号
国道十四百五十号
国道十四百五十一号
国道十四百五十二号
国道十四百五十三号
国道十四百五十四号
国道十四百五十五号
国道十四百五十六号
国道十四百五十七号
国道十四百五十八号
国道十四百五十九号
国道十四百六十号
国道十四百六十一号
国道十四百六十二号
国道十四百六十三号
国道十四百六十四号
国道十四百六十五号
国道十四百六十六号
国道十四百六十七号
国道十四百六十八号
国道十四百六十九号
国道十四百七十号
国道十四百七十一号
国道十四百七十二号
国道十四百七十三号
国道十四百七十四号
国道十四百七十五号
国道十四百七十六号
国道十四百七十七号
国道十四百七十八号
国道十四百七十九号
国道十四百八十号
国道十四百八十一号
国道十四百八十二号
国道十四百八十三号
国道十四百八十四号
国道十四百八十五号
国道十四百八十六号
国道十四百八十七号
国道十四百八十八号
国道十四百八十九号
国道十四百九十号
国道十四百九十一号
国道十四百九十二号
国道十四百九十三号
国道十四百九十四号
国道十四百九十五号
国道十四百九十六号
国道十四百九十七号
国道十四百九十八号
国道十四百九十九号
国道十五百号
国道十五百一号
国道十五百二号
国道十五百三号
国道十五百四号
国道十五百五号
国道十五百六号
国道十五百七号
国道十五百八号
国道十五百九号
国道十五百十号
国道十五百十一号
国道十五百十二号
国道十五百十三号
国道十五百十四号
国道十五百十五号
国道十五百十六号
国道十五百十七号
国道十五百十八号
国道十五百十九号
国道十五百二十号
国道十五百二十一号
国道十五百二十二号
国道十五百二十三号
国道十五百二十四号
国道十五百二十五号
国道十五百二十六号
国道十五百二十七号
国道十五百二十八号
国道十五百二十九号
国道十五百三十号
国道十五百三十一号
国道十五百三十二号
国道十五百三十三号
国道十五百三十四号
国道十五百三十五号
国道十五百三十六号
国道十五百三十七号
国道十五百三十八号
国道十五百三十九号
国道十五百四十号
国道十五百四十一号
国道十五百四十二号
国道十五百四十三号
国道十五百四十四号
国道十五百四十五号
国道十五百四十六号
国道十五百四十七号
国道十五百四十八号
国道十五百四十九号
国道十五百五十号
国道十五百五十一号
国道十五百五十二号
国道十五百五十三号
国道十五百五十四号
国道十五百五十五号
国道十五百五十六号
国道十五百五十七号
国道十五百五十八号
国道十五百五十九号
国道十五百六十号
国道十五百六十一号
国道十五百六十二号
国道十五百六十三号
国道十五百六十四号
国道十五百六十五号
国道十五百六十六号
国道十五百六十七号
国道十五百六十八号
国道十五百六十九号
国道十五百七十号
国道十五百七十一号
国道十五百七十二号
国道十五百七十三号
国道十五百七十四号
国道十五百七十五号
国道十五百七十六号
国道十五百七十七号
国道十五百七十八号
国道十五百七十九号
国道十五百八十号
国道十五百八十一号
国道十五百八十二号
国道十五百八十三号
国道十五百八十四号
国道十五百八十五号
国道十五百八十六号
国道十五百八十七号
国道十五百八十八号
国道十五百八十九号
国道十五百九十号
国道十五百九十一号
国道十五百九十二号
国道十五百九十三号
国道十五百九十四号
国道十五百九十五号
国道十五百九十六号
国道十五百九十七号
国道十五百九十八号
国道十五百九十九号
国道十六百号
国道十六百一号
国道十六百二号
国道十六百三号
国道十六百四号
国道十六百五号
国道十六百六号
国道十六百七号
国道十六百八号
国道十六百九号
国道十六百十号
国道十六百十一号
国道十六百十二号
国道十六百十三号
国道十六百十四号
国道十六百十五号
国道十六百十六号
国道十六百十七号
国道十六百十八号
国道十六百十九号
国道十六百二十号
国道十六百二十一号
国道十六百二十二号
国道十六百二十三号
国道十六百二十四号
国道十六百二十五号
国道十六百二十六号
国道十六百二十七号
国道十六百二十八号
国道十六百二十九号
国道十六百三十号
国道十六百三十一号
国道十六百三十二号
国道十六百三十三号
国道十六百三十四号
国道十六百三十五号
国道十六百三十六号
国道十六百三十七号
国道十六百三十八号
国道十六百三十九号
国道十六百四十号
国道十六百四十一号
国道十六百四十二号
国道十六百四十三号
国道十六百四十四号
国道十六百四十五号
国道十六百四十六号
国道十六百四十七号
国道十六百四十八号
国道十六百四十九号
国道十六百五十号
国道十六百五十一号
国道十六百五十二号
国道十六百五十三号
国道十六百五十四号
国道十六百五十五号
国道十六百五十六号
国道十六百五十七号
国道十六百五十八号
国道十六百五十九号
国道十六百六十号
国道十六百六十一号
国道十六百六十二号
国道十六百六十三号
国道十六百六十四号
国道十六百六十五号
国道十六百六十六号
国道十六百六十七号
国道十六百六十八号
国道十六百六十九号
国道十六百七十号
国道十六百七十一号
国道十六百七十二号
国道十六百七十三号
国道十六百七十四号
国道十六百七十五号
国道十六百七十六号
国道十六百七十七号
国道十六百七十八号
国道十六百七十九号
国道十六百八十号
国道十六百八十一号
国道十六百八十二号
国道十六百八十三号
国道十六百八十四号
国道十六百八十五号
国道十六百八十六号
国道十六百八十七号
国道十六百八十八号
国道十六百八十九号
国道十六百九十号
国道十六百九十一号
国道十六百九十二号
国道十六百九十三号
国道十六百九十四号
国道十六百九十五号
国道十六百九十六号
国道十六百九十七号
国道十六百九十八号
国道十六百九十九号
国道十七百号
国道十七百一号
国道十七百二号
国道十七百三号
国道十七百四号
国道十七百五号
国道十七百六号
国道十七百七号
国道十七百八号
国道十七百九号
国道十七百十号
国道十七百十一号
国道十七百十二号
国道十七百十三号
国道十七百十四号
国道十七百十五号
国道十七百十六号
国道十七百十七号
国道十七百十八号
国道十七百十九号
国道十七百二十号
国道十七百二十一号
国道十七百二十二号
国道十七百二十三号
国道十七百二十四号
国道十七百二十五号
国道十七百二十六号
国道十七百二十七号
国道十七百二十八号
国道十七百二十九号
国道十七百三十号
国道十七百三十一号
国道十七百三十二号
国道十七百三十三号
国道十七百三十四号
国道十七百三十五号
国道十七百三十六号
国道十七百三十七号
国道十七百三十八号
国道十七百三十九号
国道十七百四十号
国道十七百四十一号
国道十七百四十二号
国道十七百四十三号
国道十七百四十四号
国道十七百四十五号
国道十七百四十六号
国道十七百四十七号
国道十七百四十八号
国道十七百四十九号
国道十七百五十号
国道十七百五十一号
国道十七百五十二号
国道十七百五十三号
国道十七百五十四号
国道十七百五十五号
国道十七百五十六号
国道十七百五十七号
国道十七百五十八号
国道十七百五十九号
国道十七百六十号
国道十七百六十一号
国道十七百六十二号
国道十七百六十三号
国道十七百六十四号
国道十七百六十五号
国道十七百六十六号
国道十七百六十七号
国道十七百六十八号
国道十七百六十九号
国道十七百七十号
国道十七百七十一号
国道十七百七十二号
国道十七百七十三号
国道十七百七十四号
国道十七百七十五号
国道十七百七十六号
国道十七百七十七号
国道十七百七十八号
国道十七百七十九号
国道十七百八十号
国道十七百八十一号
国道十七百八十二号
国道十七百八十三号
国道十七百八十四号
国道十七百八十五号
国道十七百八十六号
国道十七百八十七号
国道十七百八十八号
国道十七百八十九号
国道十七百九十号
国道十七百九十一号
国道十七百九十二号
国道十七百九十三号
国道十七百九十四号
国道十七百九十五号
国道十七百九十六号
国道十七百九十七号
国道十七百九十八号
国道十七百九十九号
国道十八百号
国道十八百一号
国道十八百二号
国道十八百三号
国道十八百四号
国道十八百五号
国道十八百六号
国道十八百七号
国道十八百八号
国道十八百九号
国道十八百十号
国道十八百十一号
国道十八百十二号
国道十八百十三号
国道十八百十四号
国道十八百十五号
国道十八百十六号
国道十八百十七号
国道十八百十八号
国道十八百十九号
国道十八百二十号
国道十八百二十一号
国道十八百二十二号
国道十八百二十三号
国道十八百二十四号
国道十八百二十五号
国道十八百二十六号
国道十八百二十七号
国道十八百二十八号
国道十八百二十九号
国道十八百三十号
国道十八百三十一号
国道十八百三十二号
国道十八百三十三号
国道十八百三十四号
国道十八百三十五号
国道十八百三十六号
国道十八百三十七号
国道十八百三十八号
国道十八百三十九号
国道十八百四十号
国道十八百四十一号
国道十八百四十二号
国道十八百四十三号
国道十八百四十四号
国道十八百四十五号
国道十八百四十六号
国道十八百四十七号
国道十八百四十八号
国道十八百四十九号
国道十八百五十号
国道十八百五十一号
国道十八百五十二号
国道十八百五十三号
国道十八百五十四号
国道十八百五十五号
国道十八百五十六号
国道十八百五十七号
国道十八百五十八号
国道十八百五十九号
国道十八百六十号
国道十八百六十一号
国道十八百六十二号
国道十八百六十三号
国道十八百六十四号
国道十八百六十五号
国道十八百六十六号
国道十八百六十七号
国道十八百六十八号
国道十八百六十九号
国道十八百七十号
国道十八百七十一号
国道十八百七十二号
国道十八百七十三号
国道十八百七十四号
国道十八百七十五号
国道十八百七十六号
国道十八百七十七号
国道十八百七十八号
国道十八百七十九号
国道十八百八十号
国道十八百八十一号
国道十八百八十二号
国道十八百八十三号
国道十八百八十四号
国道十八百八十五号
国道十八百八十六号
国道十八百八十七号
国道十八百八十八号
国道十八百八十九号
国道十八百九十号
国道十八百九十一号
国道十八百九十二号
国道十八百九十三号
国道十八百九十四号
国道十八百九十五号
国道十八百九十六号
国道十八百九十七号
国道十八百九十八号
国道十八百九十九号
国道十九百号
国道十九百一号
国道十九百二号
国道十九百三号
国道十九百四号
国道十九百五号
国道十九百六号
国道十九百七号
国道十九百八号
国道十九百九号
国道十九百十号
国道十九百十一号
国道十九百十二号
国道十九百十三号
国道十九百十四号
国道十九百十五号
国道十九百十六号
国道十九百十七号
国道十九百十八号
国道十九百十九号
国道十九百二十号
国道十九百二十一号
国道十九百二十二号
国道十九百二十三号
国道十九百二十四号
国道十九百二十五号
国道十九百二十六号
国道十九百二十七号
国道十九百二十八号
国道十九百二十九号
国道十九百三十号
国道十九百三十一号
国道十九百三十二号
国道十九百三十三号
国道十九百三十四号
国道十九百三十五号
国道十九百三十六号
国道十九百三十七号
国道十九百三十八号
国道十九百三十九号
国道十九百四十号
国道十九百四十一号
国道十九百四十二号
国道十九百四十三号
国道十九百四十四号
国道十九百四十五号
国道十九百四十六号
国道十九百四十七号
国道十九百四十八号
国道十九百四十九号
国道十九百五十号
国道十九百五十一号
国道十九百五十二号
国道十九百五十三号
国道十九百五十四号
国道十九百五十五号
国道十九百五十六号
国道十九百五十七号
国道十九百五十八号
国道十九百五十九号
国道十九百六十号
国道十九百六十一号
国道十九百六十二号
国道十九百六十三号
国道十九百六十四号
国道十九百六十五号
国道十九百六十六号
国道十九百六十七号
国道十九百六十八号
国道十九百六十九号
国道十九百七十号
国道十九百七十一号
国道十九百七十二号
国道十九百七十三号
国道十九百七十四号
国道十九百七十五号
国道十九百七十六号
国道十九百七十七号
国道十九百七十八号
国道十九百七十九号
国道十九百八十号
国道十九百八十一号
国道十九百八十二号
国道十九百八十三号
国道十九百八十四号
国道十九百八十五号
国道十九百八十六号
国道十九百八十七号
国道十九百八十八号
国道十九百八十九号
国道十九百九十号
国道十九百九十一号
国道十九百九十二号
国道十九百九十三号
国道十九百九十四号
国道十九百九十五号
国道十九百九十六号
国道十九百九十七号
国道十九百九十八号
国道十九百九十九号
国道二十百号
国道二十百一号
国道二十百二号
国道二十百三号
国道二十百四号
国道二十百五号
国道二十百六号
国道二十百七号
国道二十百八号
国道二十百九号
国道二十百十号
国道二十百十一号
国道二十百十二号
国道二十百十三号
国道二十百十四号
国道二十百十五号
国道二十百十六号
国道二十百十七号
国道二十百十八号
国道二十百十九号
国道二十百二十号
国道二十百二十一号
国道二十百二十二号
国道二十百二十三号
国道二十百二十四号
国道二十百二十五号
国道二十百二十六号
国道二十百二十七号
国道二十百二十八号
国道二十百二十九号
国道二十百三十号
国道二十百三十一号
国道二十百三十二号
国道二十百三十三号
国道二十百三十四号
国道二十百三十五号
国道二十百三十六号
国道二十百三十七号
国道二十百三十八号
国道二十百三十九号
国道二十百四十号
国道二十百四十一号
国道二十百四十二号
国道二十百四十三号
国道二十百四十四号
国道二十百四十五号
国道二十百四十六号
国道二十百四十七号
国道二十百四十八号
国道二十百四十九号
国道二十百五十号
国道二十百五十一号
国道二十百五十二号
国道二十百五十三号
国道二十百五十四号
国道二十百五十五号
国道二十百五十六号
国道二十百五十七号
国道二十百五十八号
国道二十百五十九号
国道二十百六十号
国道二十百六十一号
国道二十百六十二号
国道二十百六十三号
国道二十百六十四号
国道二十百六十五号
国道二十百六十六号
国道二十百六十七号
国道二十百六十八号
国道二十百六十九号
国道二十百七十号
国道二十百七十一号
国道二十百七十二号
国道二十百七十三号
国道二十百七十四号
国道二十百七十五号
国道二十百七十六号
国道二十百七十七号
国道二十百七十八号
国道二十百七十九号
国道二十百八十号
国道二十百八十一号
国道二十百八十二号
国道二十百八十三号
国道二十百八十四号
国道二十百八十五号
国道二十百八十六号
国道二十百八十七号
国道二十百八十八号
国道二十百八十九号
国道二十百九十号
国道二十百九十一号
国道二十百九十二号
国道二十百九十三号
国道二十百九十四号
国道二十百九十五号
国道二十百九十六号
国道二十百九十七号
国道二十百九十八号
国道二十百九十九号
国道二十一百号
国道二十一百一号
国道二十一百二号
国道二十一百三号
国道二十一百四号
国道二十一百五号
国道二十一百六号
国道二十一百七号
国道二十一百八号
国道二十一百九号
国道二十一百十号
国道二十一百十一号
国道二十一百十二号
国道二十一百十三号
国道二十一百十四号
国道二十一百十五号
国道二十一百十六号
国道二十一百十七号
国道二十一百十八号
国道二十一百十九号
国道二十一百二十号
国道二十一百二十一号
国道二十一百二十二号
国道二十一百二十三号
国道二十一百二十四号
国道二十一百二十五号
国道二十一百二十六号
国道二十一百二十七号
国道二十一百二十八号
国道二十一百二十九号
国道二十一百三十号
国道二十一百三十一号
国道二十一百三十二号
国道二十一百三十三号
国道二十一百三十四号
国道二十一百三十五号
国道二十一百三十六号
国道二十一百三十七号
国道二十一百三十八号
国道二十一百三十九号
国道二十一百四十号
国道二十一百四十一号
国道二十一百四十二号
国道二十一百四十三号
国道二十一百四十四号
国道二十一百四十五号
国道二十一百四十六号
国道二十一百四十七号
国道二十一百四十八号
国道二十一百四十九号
国道二十一百五十号
国道二十一百五十一号
国道二十一百五十二号
国道二十一百五十三号
国道二十一百五十四号
国道二十一百五十五号
国道二十一百五十六号
国道二十一百五十七号
国道二十一百五十八号
国道二十一百五十九号
国道二十一百六十号
国道二十一百六十一号
国道二十一百六十二号
国道二十一百六十三号
国道二十一百六十四号
国道二十一百六十五号
国道二十一百六十六号
国道二十一百六十七号
国道二十一百六十八号
国道二十一百六十九号
国道二十一百七十号
国道二十一百七十一号
国道二十一百七十二号
国道二十一百七十三号
国道二十一百七十四号
国道二十一百七十五号
国道二十一百七十六号
国道二十一百七十七号
国道二十一百七十八号
国道二十一百七十九号
国道二十一百八十号
国道二十一百八十一号
国道二十一百八十二号
国道二十一百八十三号
国道二十一百八十四号
国道二

# 事業箇所位置図（日高振興局建設部管内）

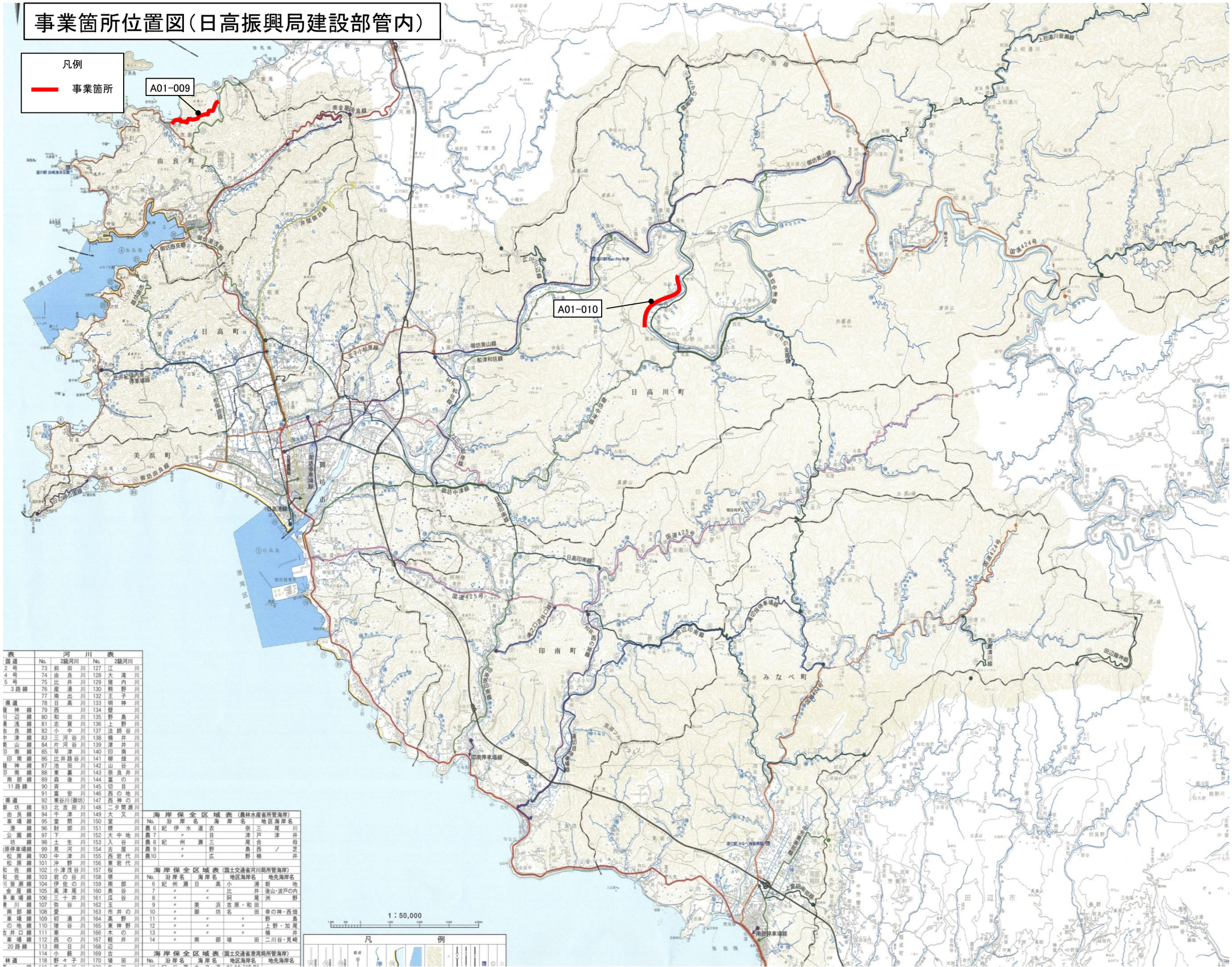


| 表 | 河川表 | | | |
|---|---|---|---|---|
| 国道 | No. | 2級河川 | No. | 2級河川 |
| 2号 | 73 | 前田川 | 127 | 江川 |
| 4号 | 74 | 由良川 | 128 | 大滝川 |
| 5号 | 75 | 比井川 | 129 | 猪内川 |
| 3路線 | 76 | 産湯川 | 130 | 熊野川 |
| | 77 | 南出川 | 132 | 王子川 |
| 県道 | 78 | 日高川 | 133 | 明神川 |
| 龍神線 | 79 | 西川 | 134 | 壁川 |
| 川辺線 | 80 | 和田川 | 135 | 野島川 |
| 鳥浅線 | 81 | 志賀川 | 136 | 上野川 |
| 由良線 | 82 | 小中川 | 137 | 法師谷川 |
| 中津線 | 83 | 三河谷川 | 138 | 横井川 |
| 美山線 | 84 | 片河谷川 | 139 | 津井川 |
| 印南線 | 85 | 早津川 | 140 | 印南川 |
| 印南線 | 86 | 比井路谷川 | 141 | 柳畑川 |
| 龍神線 | 87 | 池田川 | 142 | 山谷川 |
| 印南線 | 88 | 東裏川 | 143 | 奈良井川 |
| 南部線 | 89 | 森後川 | 144 | 富の川 |
| 11路線 | 90 | 斉川 | 145 | 切目川 |
| | 91 | 富安川 | 146 | 西の地川 |
| 県道 | 92 | 東谷川(御坊) | 147 | 西神の川 |
| 御坊線 | 93 | 北吉田川 | 148 | 二夕間瀬川 |
| 由良線 | 94 | 千津川 | 149 | 大又川 |
| 車場線 | 95 | 堂閉川 | 150 | 室川 |
| 港線 | 96 | 財部川 | 151 | 横川 |
| 公園線 | 97 | 下川 | 152 | 大中地川 |
| 坊線 | 98 | 土生川 | 153 | 入谷川 |
| 原停車場線 | 99 | 見河川 | 154 | 古屋川 |
| 松原線 | 100 | 中津川 | 155 | 西岩代川 |
| 松原線 | 101 | 沖野川 | 156 | 東岩代川 |
| 和佐線 | 102 | 小津茂谷川 | 157 | 桜川 |
| 和佐線 | 103 | 岩の谷川 | 158 | 堺川 |
| 川皆瀬線 | 104 | 伊佐の川 | 159 | 南部川 |
| 金屋線 | 105 | 高津尾川 | 160 | 奥谷川 |
| 停車場線 | 106 | 三十井川 | 161 | 瓜谷川 |
| 青川線 | 107 | 弥谷川 | 162 | 玉川 |
| 南部線 | 108 | 愛川 | 163 | 市井の川 |
| 車場線 | 109 | 初湯川 | 164 | 高野川 |
| の地線 | 110 | 猪谷川 | 165 | 東神野川 |
| 吉井口線 | 111 | 寒川 | 166 | 木の川 |
| 車場線 | 112 | 西の川 | 167 | 軽井川 |
| 20路線 | 113 | 朔日川 | 168 | 辺川 |
| | 114 | 小藪川 | 169 | 古川 |
| 林道 | 115 | 野々子川 | 170 | 堺田川 |

海岸保全区域表（農林水産省所管海岸）

| No. | 沿岸名 | 海岸名 | 地区海岸名 |
|---|---|---|---|
| 農6 | 紀伊水道 | 衣奈 | 三尾川 |
| 農7 | 〃 | 目津 | 戸津井 |
| 農8 | 紀州灘 | 三尾 | 合母 |
| 農9 | 〃 | 野島 | 西ノ芝 |
| 農10 | 〃 | 広野 | 横井 |

海岸保全区域表（国土交通省河川局所管海岸）

| No. | 沿岸名 | 海岸名 | 地区海岸名 | 地先海岸名 |
|---|---|---|---|---|
| 6 | 紀州灘 | 日高 | 小浦 | 新地 |
| 7 | 〃 | 〃 | 比井 | 後山・波戸の内 |
| 8 | 〃 | 〃 | 阿尾 | 洲野 |
| 9 | 〃 | 美浜 | 吉原・和田 | |
| 10 | 〃 | 御坊 | 名田 | 幸の神・西畑 |
| 11 | 〃 | 〃 | 〃 | 野島 |
| 12 | 〃 | 〃 | 〃 | 上野・加尾 |
| 13 | 〃 | 〃 | 〃 | 横井 |
| 14 | 〃 | 南部 | 堺田 | 二川谷・見崎 |

海岸保全区域表（国土交通省港湾局所管海岸）

| No. | 沿岸名 | 海岸名 | 地区海岸名 | 地先海岸名 |
|---|---|---|---|---|
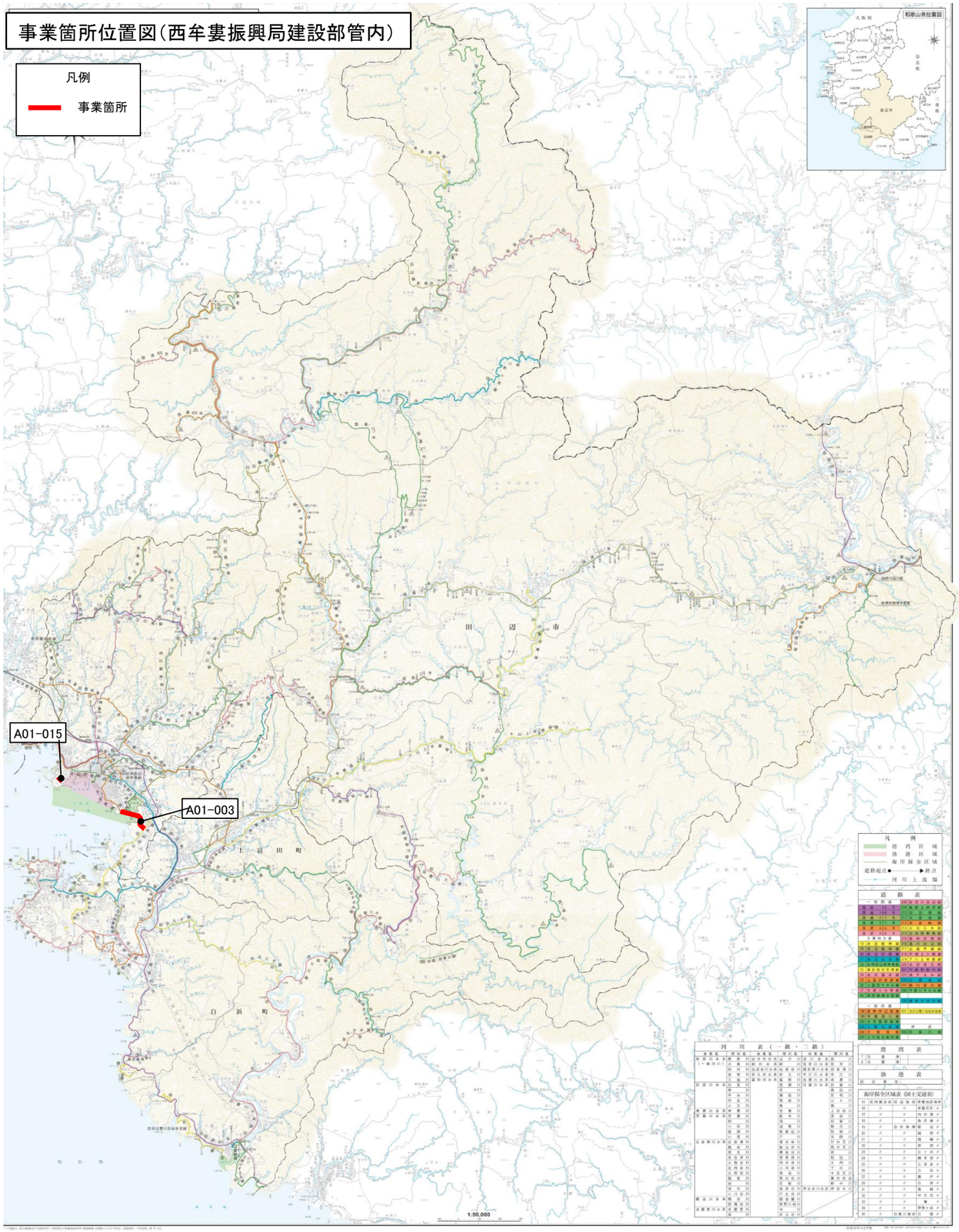
# 事業箇所位置図（西牟婁振興局建設部管内）