山田川水系山田川　洪水浸水想定区域図（浸水継続時間）

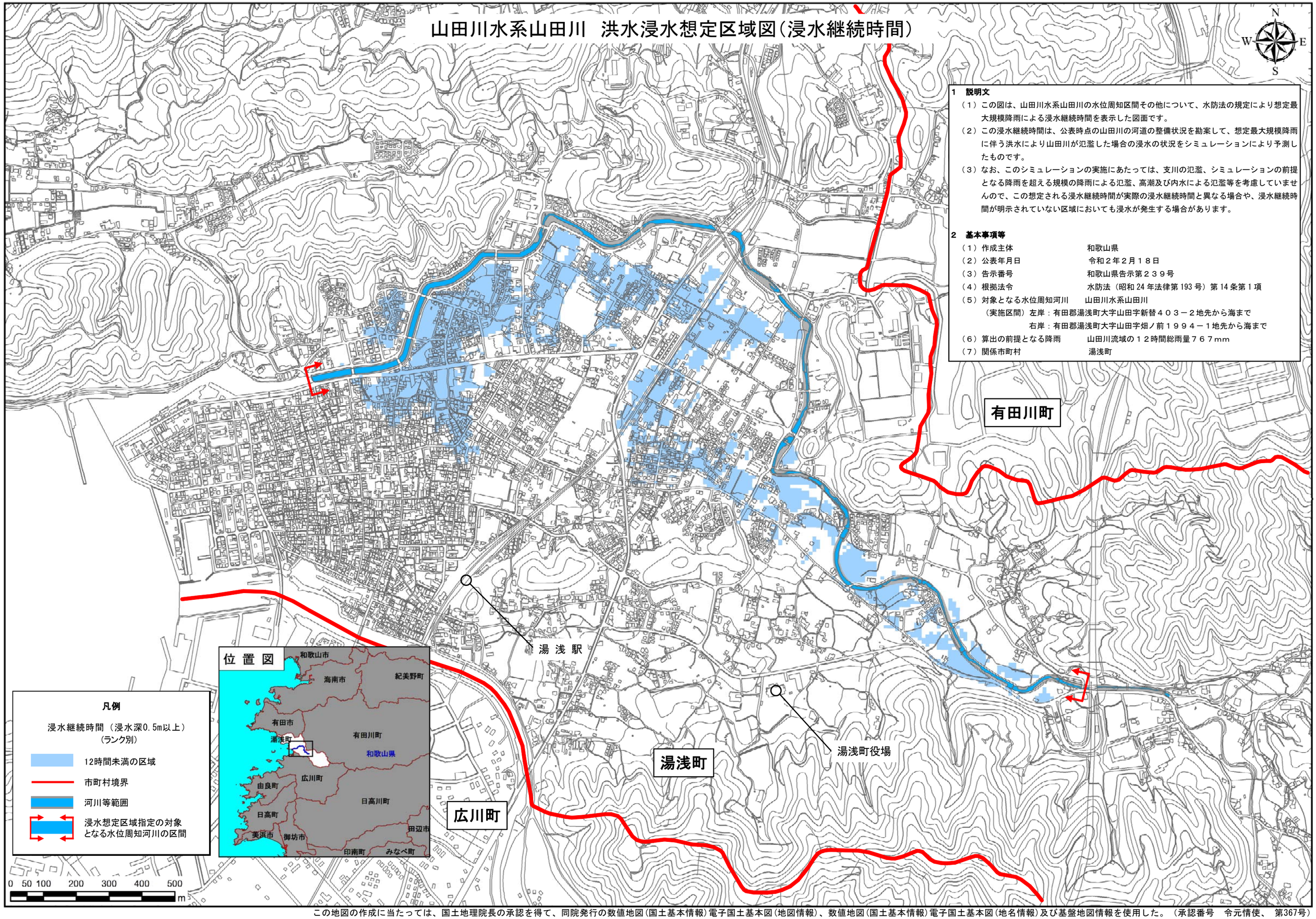

1　説明文

（１）この図は、山田川水系山田川の水位周知区間その他について、水防法の規定により想定最大規模降雨による浸水継続時間を表示した図面です。

（２）この浸水継続時間は、公表時点の山田川の河道の整備状況を勘案して、想定最大規模降雨に伴う洪水により山田川が氾濫した場合の浸水の状況をシミュレーションにより予測したものです。

（３）なお、このシミュレーションの実施にあたっては、支川の氾濫、シミュレーションの前提となる降雨を超える規模の降雨による氾濫、高潮及び内水による氾濫等を考慮していませんので、この想定される浸水継続時間が実際の浸水継続時間と異なる場合や、浸水継続時間が明示されていない区域においても浸水が発生する場合があります。

2　基本事項等

（１）作成主体　和歌山県

（２）公表年月日　令和２年２月１８日

（３）告示番号　和歌山県告示第２３９号

（４）根拠法令　水防法（昭和 24 年法律第 193 号）第 14 条第 1 項

（５）対象となる水位周知河川　山田川水系山田川

（実施区間）左岸：有田郡湯浅町大字山田字新替４０３－２地先から海まで

右岸：有田郡湯浅町大字山田字畑ノ前１９９４－１地先から海まで

（６）算出の前提となる降雨　山田川流域の１２時間総雨量７６７mm

（７）関係市町村　湯浅町

この地図の作成に当たっては、国土地理院長の承認を得て、同院発行の数値地図（国土基本情報）電子国土基本図（地図情報）、数値地図（国土基本情報）電子国土基本図（地名情報）及び基盤地図情報を使用した。（承認番号　令元情使、第367号）