06SD71

和歌山県森林基本図

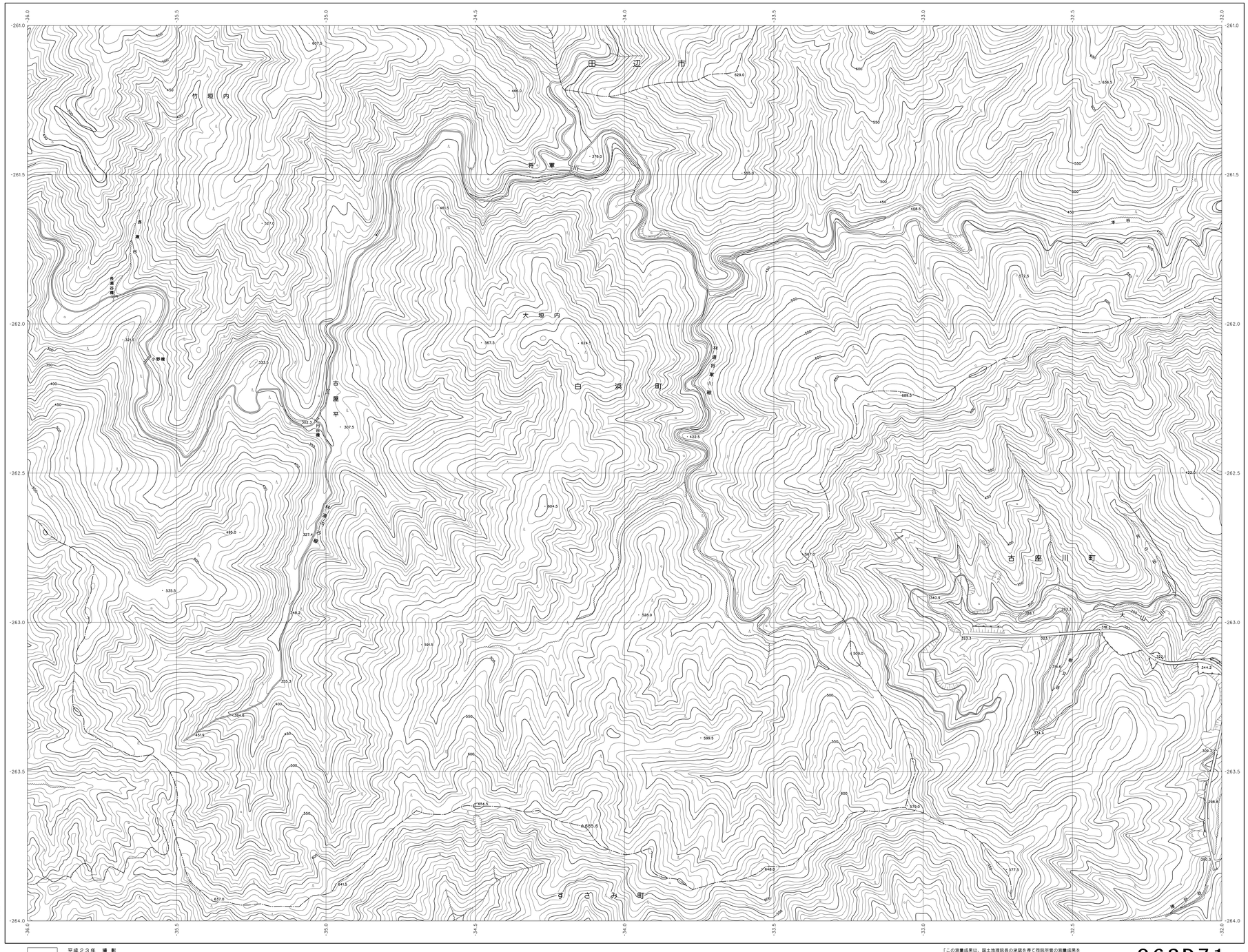

06SD60	06SD61	06SD62
06SD70	06SD71	06SD72
06SD80	06SD81	06SD82

記号

普通建物
堅ろう建物
普通無壁舎
堅ろう無壁舎
△37.2 三角点
▲35.2 電子基準点
⊕25.62 水準点
・12.3 標高点を有しない標高点
・15.8 図化機関による標高点
郵便局
森林管理署
警察署・交番・駐在所
消防署
役場の支所・出張所等
神社
寺院
学校
病院
変電所
独立樹(広葉樹)
独立樹(針葉樹)
トンネル・坑口
鉄塔
電波塔
風車
水位観測所
墓地
噴火口・噴気口
温泉・鉱泉
石段
へい
かき
真幅道路
普通鉄道
軽車道
特殊軌道
徒歩道
索道
歩道・分離帯
送電線
人工斜面
土堤等
都・府・県界
町・村界
北海道の支庁界
指定都市の区界・大字・町丁界
都市特別区界
幅生界
耕地界
田
畑
果樹園
その他の農作地
荒地
はい松林
さとうきび畑
パイナップル畑
茶畑
桑畑
茶畑
広葉樹林
針葉樹林
竹林
空地
しの地
やし科樹林
墓地

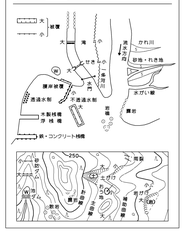

座標系は平成１４年国土交通省告示第９号の規定による第Ⅵ座標系（世界測地系に準拠）
投影は横メルカトル図法
図郭に表示してある座標値はキロメートル単位
方眼は０．５キロメートル間隔
高さの基準は東京湾の平均海面
等高線の間隔は１０メートル

和歌山県

株式会社かんこう調製

平成２３年　編　彰
平成２６年　修　正

1:5,000

0　100　200　300　400　500　1000m

「この測量成果は、国土地理院長の承認を得て同院所管の測量成果を使用して得たものである　（承認番号）平２５　近公第４７９号」

06SD71