06SD33

和歌山県森林基本図

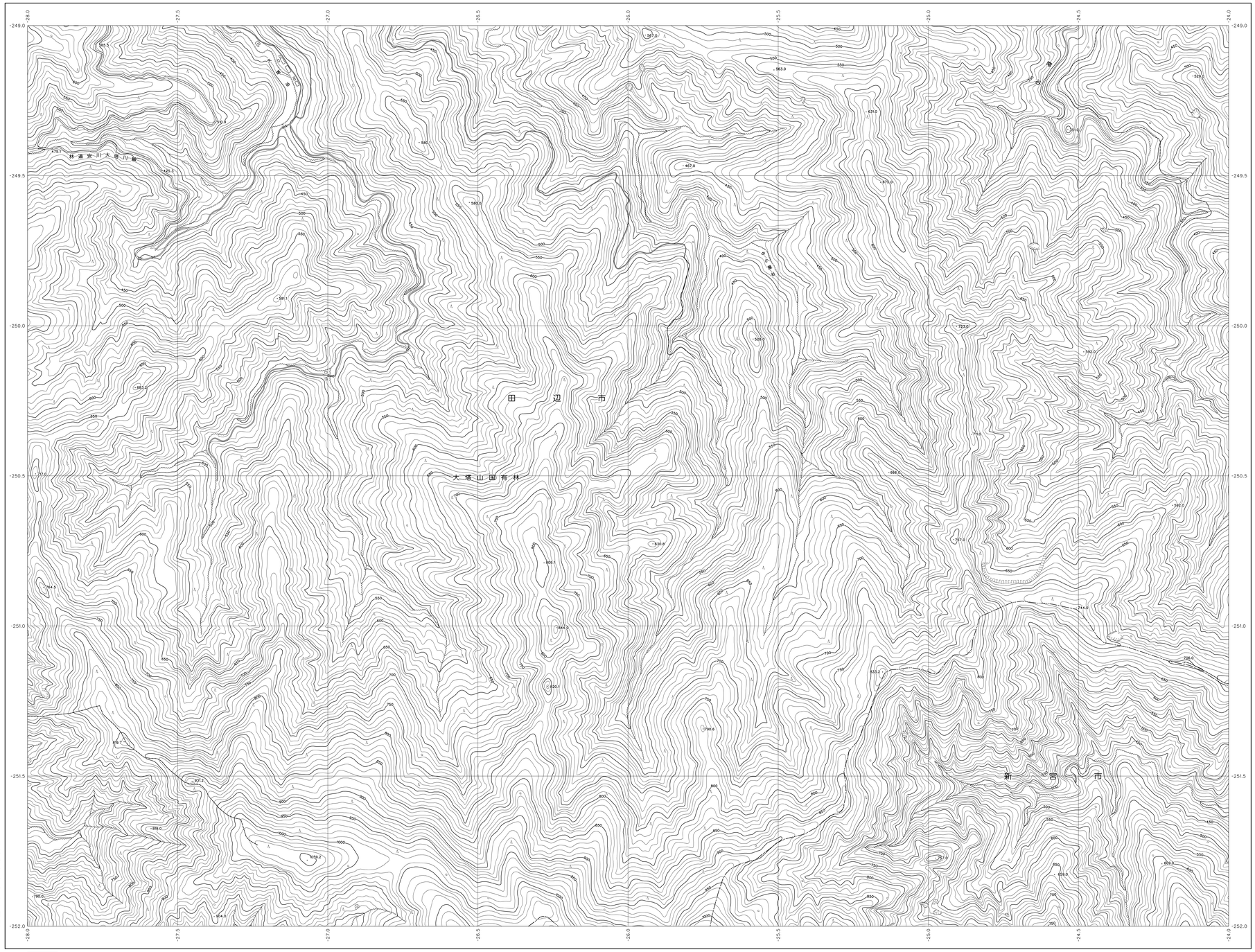

06SD22	06SD23	06SD24
06SD32	06SD33	06SD34
06SD42	06SD43	06SD44

記号

普通建物
堅ろう建物
普通無壁舎
堅ろう無壁舎
三角点
電子基準点
水準点
標高点
郵便局
森林管理署
営林署・営林局
支署・駐在所
消防署
役場の支所
出張所等
神社
寺院
学校
病院
変電所
独立樹(広葉樹)
独立樹(針葉樹)
トンネル・坑口
鉄塔
電波塔
風車
水位観測所
墓地
噴火口・噴気口
温泉・鉱泉
石段
へい
かき
真幅道路
軽車道
徒歩道
歩道・分離帯
人工斜面
普通鉄道
特殊軌道
索道
送電線
土堤等
都・府・県界
北海道の支庁界
郡市特別区界
町・村界
指定都市の区界
大字・町丁界
幅生界
新地界
田
畑
きたろきび畑
パイナップル畑
桑畑
茶畑
果樹園
その他の樹木畑
芝地
広葉樹
針葉樹
竹林
荒地
はい松帯
しの地
ちし科帯
笹地
大滝
滝
砂地・れき地
護岸被覆
透過水制
不透過水制
鉄・コンリート橋
鉄道
道路
トンネル
建物
神社
寺院
学校
病院
郵便局
役場
消防署
発電所
変電所
温泉
墓地
滝
灯台
風車
電波塔
高塔
水位観測所
噴気口
石段
へい
かき

座標系は平成１４年国土交通省告示第９号の規定による第Ⅵ座標系（世界測地系に準拠）
投影は横メルカトル図法
図郭に表示してある座標値はキロメートル単位
方眼は０．５キロメートル間隔
高さの基準は東京湾の平均海面
等高線の間隔は１０メートル

和歌山県

株式会社かんこう調製

平成２３年　撮影
平成２６年　修正

1：5,000

0　100　200　300　400　500　1000m

「この測量成果は、国土地理院長の承認を得て同院所管の測量成果を使用して得たものである　（承認番号）平25　近公第４７９号」

06SD33