06SC87

和歌山県森林基本図

06SC76	06SC77	06SC78
06SC86	06SC87	06SC88
06SC96	06SC97	06SC98

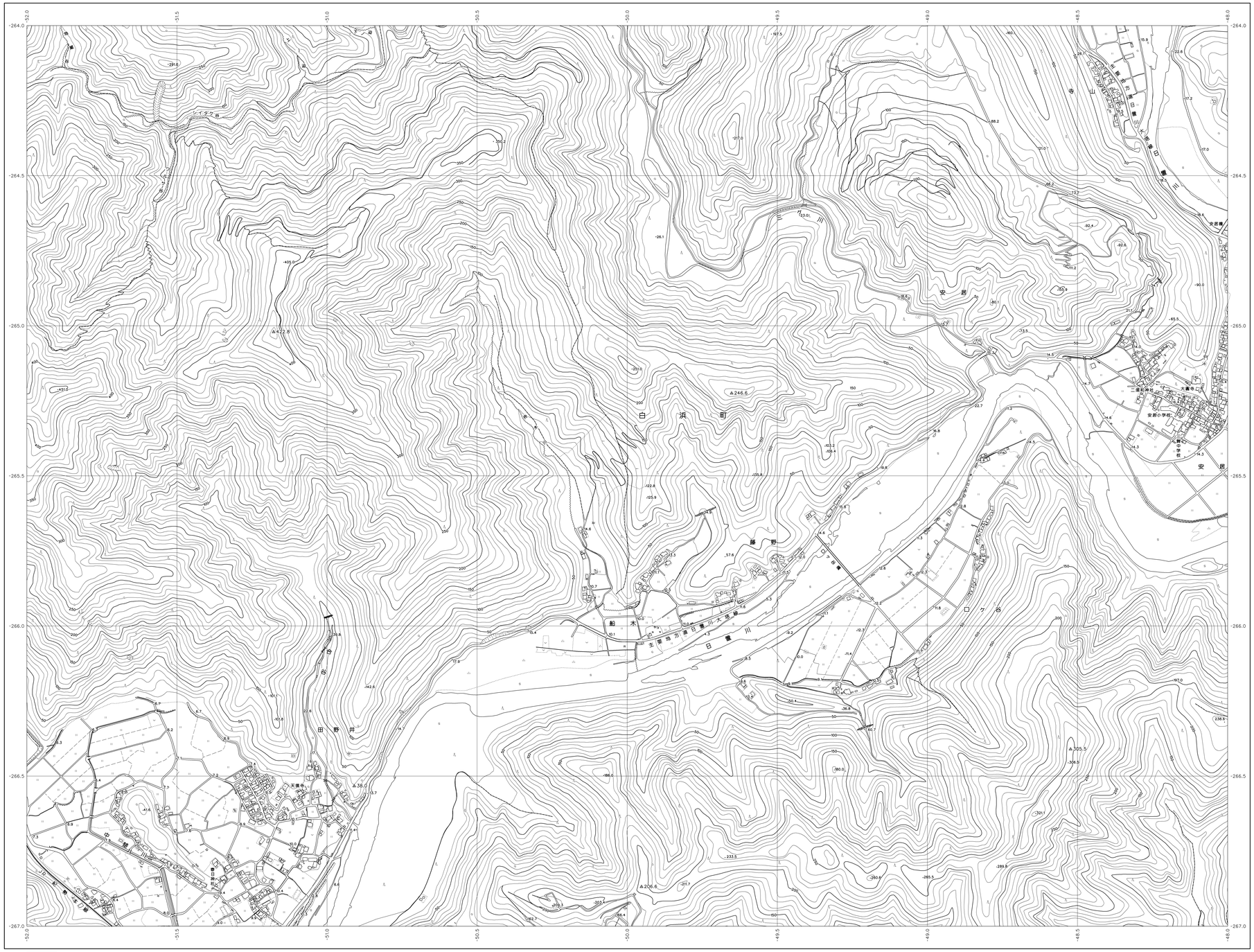

記号

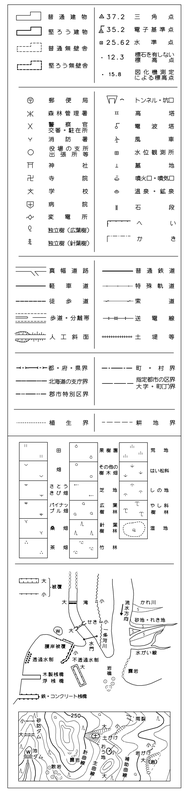

座標系は平成１４年国土交通省告示第９号の規定による第Ⅵ系座標系（世界測地系に準拠）
投影は横メルカトル図法
図郭に表示してある座標値は１０キロメートル単位
方眼は０．５キロメートル間隔
高さの基準は東京湾の平均海面
等高線の間隔は１０メートル

平成２３年　撮影
平成２６年　修正

1:5,000

0　100　200　300　400　500　1000m

「この測量成果は、国土地理院長の承認を得て同院所管の測量成果を使用して得たものである　（承認番号）平２５　近公第４７９号」

06SC87

和歌山県

株式会社かんこう調製