06TD14

和歌山県森林基本図

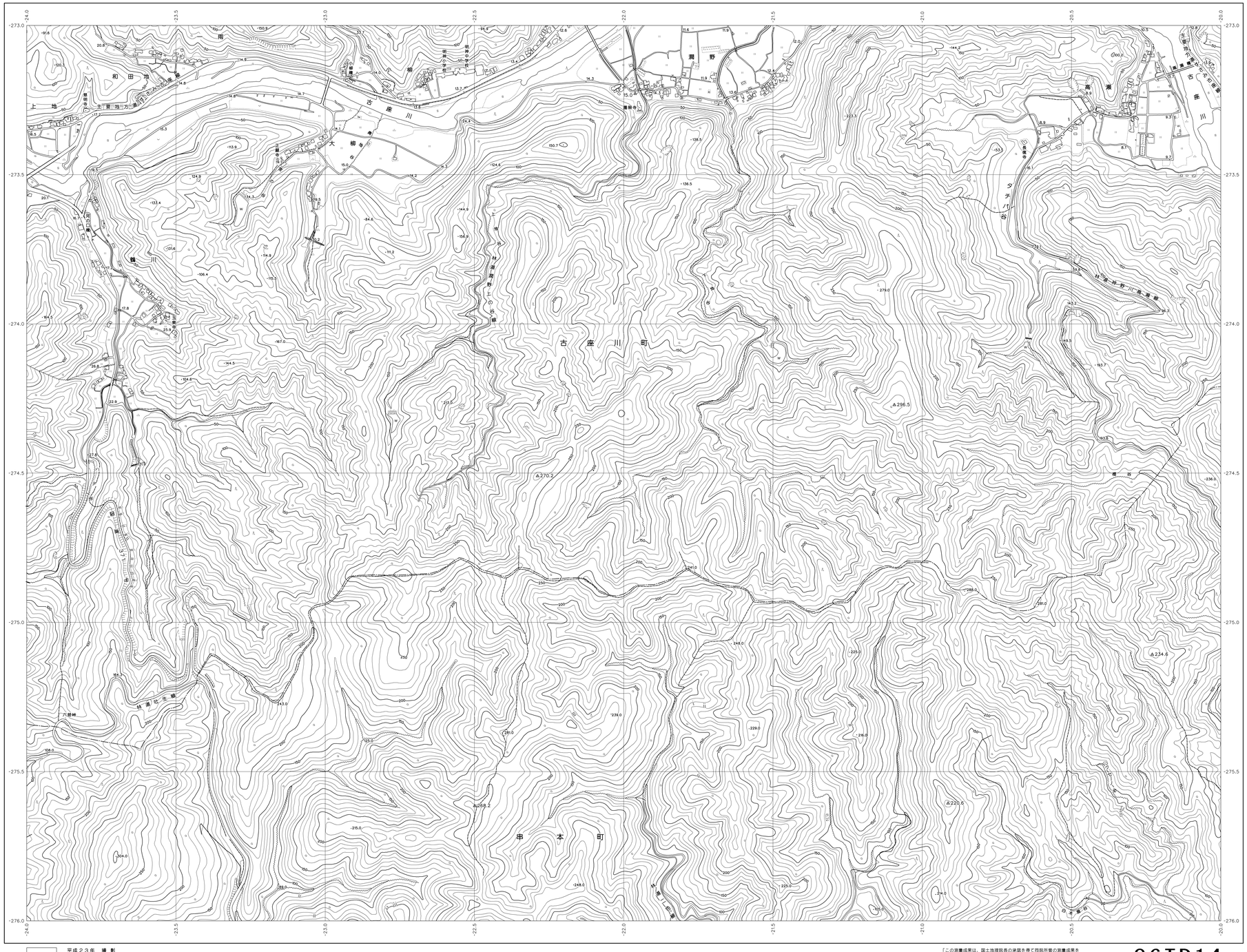

06TD03	06TD04	06TD05
06TD13	06TD14	06TD15
06TD23	06TD24	06TD25

記号

普通建物
堅ろう建物
普通無壁舎
堅ろう無壁舎
△37.2 三角点
▲35.2 電子基準点
⊕25.62 水準点
・12.3 標石を有しない標高点
・15.8 図化機測定による標高点
郵便局
森林管理署
製糸・紡糸工場
消防署
役場その他官公庁
神社
寺院
学校
病院
変電所
独立樹(広葉樹)
独立樹(針葉樹)
トンネル・坑口
鉄塔
電波塔
風車
水位観測所
墓地
噴火口・噴気口
温泉・鉱泉
石段
へい
かき
真幅道路
車道
徒歩道
歩道・分離帯
人工斜面
普通鉄道
特殊軌道
索道
送電線
土堤等
都・府・県界
北海道の支庁界
郡市特別区界
町・村界
指定都市の区界・区役所・町村役場
大字・町丁界
組生界
耕地
田
畑
果樹園
その他の樹木畑
茶畑
クワ畑
パイナップル畑
桑畑
茶畑
竹林
有地
はい松林
しの地
やし科樹林
笹地
水
堤防
滝
ため池
砂丘
砂地・れき地
水門
水ぜき
鉄筋コンクリート橋
木製桁橋・歩道橋
石橋
鉄・コンクリート橋

座標系は平成１４年国土交通省告示第９号の規定による第Ⅵ座標系（世界測地系に準拠）
投影は横メルカトル図法
図郭に表示してある座標値はキロメートル単位
方眼は０．５キロメートル間隔
高さの基準は東京湾の平均海面
等高線の間隔は１０メートル

平成２３年　撮　影
平成２６年　修　正

1:5,000

0　100　200　300　400　500　1000m

「この測量成果は、国土地理院長の承認を得て四国所管の測量成果を使用して得たものである　（承認番号）平25　近公第４７９号」

06TD14

株式会社かんこう調製

和歌山県