06TD03

和歌山県森林基本図

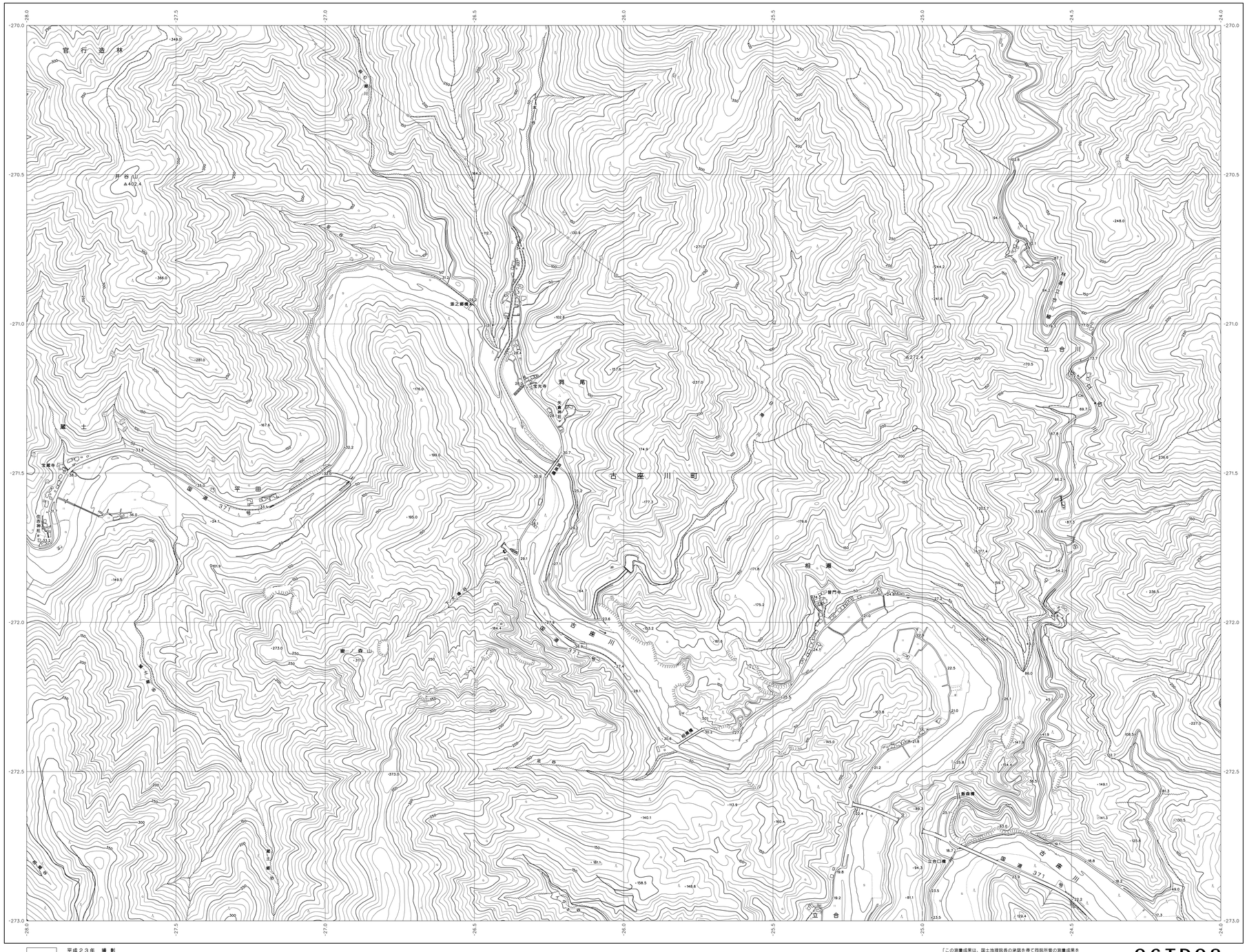

06SD92	06SD93	06SD94
06TD02	06TD03	06TD04
06TD12	06TD13	06TD14

記号

- 普通建物
- 堅ろう建物
- 普通無壁舎
- 堅ろう無壁舎
- △37.2 三角点
- ▲35.2 電子基準点
- ⊕25.62 水準点
- ・12.3 標高点
- ・15.8 標高点（図上に標高がない場合）
- 郵便局
- 森林管理署
- 製鉄・製鋼・圧延工場・鉱山
- 消防署
- 発電所の変圧所等
- 神社
- 寺院
- 学校
- 病院
- 変電所
- 独立樹（広葉樹）
- 独立樹（針葉樹）
- トンネル・坑口
- 高塔
- 電波塔
- 風車
- 水位観測所
- 墓地
- 噴火口・噴気口
- 温泉・鉱泉
- 石段
- へい
- かき
- 真幅道路
- 車道
- 徒歩道
- 歩道・分離帯
- 人工斜面
- 普通鉄道
- 特殊軌道
- 索道
- 送電線
- 土堤等
- 都・府・県界
- 北海道の支庁界
- 郡市特別区界
- 指定都市の区界・大字・町丁界
- 幅生界
- 新地界
- 田
- 畑
- さとうきび畑
- パイナップル畑
- 桑畑
- 茶畑
- 果樹園
- その他の樹木畑
- 荒地
- 芝地
- 広葉樹林
- 針葉樹林
- 竹林
- はい松帯
- しの地
- やし科樹林
- 里地
- 火山
- 被害
- 火口
- 海
- 滝
- 砂地・れき地
- 護岸施設
- 普通水制
- 不透過水制
- 木工沈床
- 突堤
- 鉄・コンクリート被覆

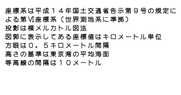

座標系は平成１４年国土交通省告示第９号の規定による第Ⅵ座標系（世界測地系に準拠）
投影は横メルカトル図法
図面に表示してある座標値はキロメートル単位
方眼は０．５キロメートル間隔
高さの基準は東京湾の平均海面
等高線の間隔は１０メートル

和歌山県

株式会社かんこう調製

平成２３年　撮　影
平成２６年　修　正

1：5,000

0　100　200　300　400　500　1000m

「この測量成果は、国土地理院長の承認を得て同院所管の測量成果を使用して得たものである　（承認番号）平２５　近公第４７９号」

06TD03