06SD65

和歌山県森林基本図

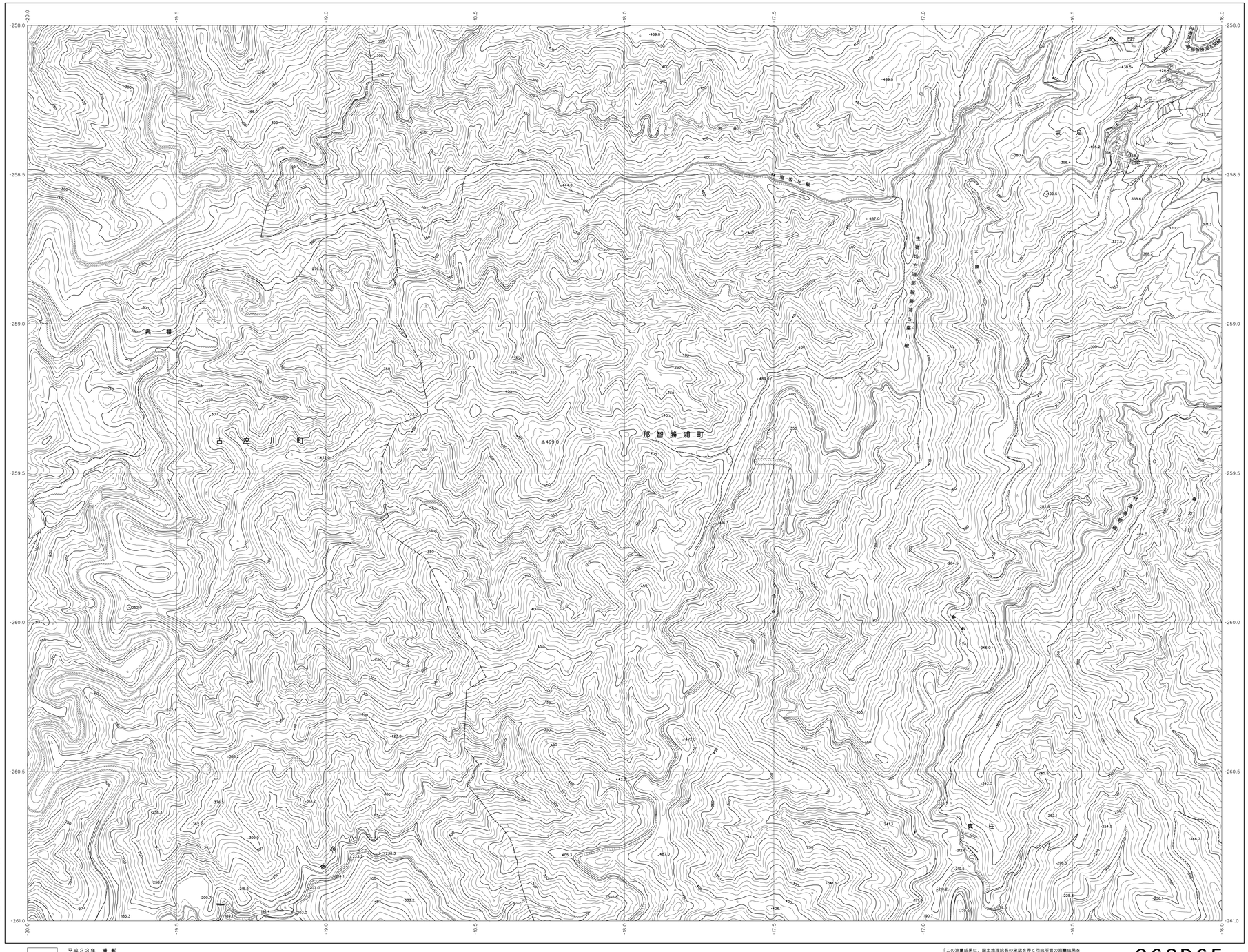

06SD54	06SD55	06SD56
06SD64	06SD65	06SD66
06SD74	06SD75	06SD76

記号

普通建物
堅ろう建物
普通無壁舎
堅ろう無壁舎
三角点
電子基準点
水準点
標高点
郵便局
森林管理署
警察署・官公署・駐在所
消防署
役場の支所等
出張所
神社
寺院
学校
病院
変電所
独立樹(広葉樹)
独立樹(針葉樹)
トンネル・坑口
鉄塔
電波塔
風車
水位観測所
墓地
噴火口・噴気口
温泉・鉱泉
石段
へい
かき
真幅道路
車道
徒歩道
歩道・分離帯
人工斜面
普通鉄道
特殊軌道
索道
送電線
土堤等
都・府・県界
北海道の支庁界
都市特別区界
町・村界
指定都市の区界
大字・町丁界
堤防
崖
田
畑
果樹園
その他の農用地
荒地
はい松林
さとうきび畑
パイナップル畑
桑畑
茶畑
竹林
広葉樹林
針葉樹林
混交林
しの地
やし科樹林
葦地
川
堤防
水門・樋
ため池
砂地・れき地
護岸施設
透過水制
不透過水制
不飛越橋
浮桟橋
鉄・コンクリート橋
滝
カヤ川
ホテル・館
寺院
神社
温泉
古座川
小川
那智勝浦町
古座川町
那智勝浦古座川線
主要地方道那智勝浦古座川線

株式会社かんこう調製

平成２３年　撮　影
平成２６年　修　正

1:5,000
0　100　200　300　400　500　1000m

「この測量成果は、国土地理院長の承認を得て同院所管の測量成果を使用して得たものである　（承認番号）平25　近公第４７９号」

06SD65

和歌山県

座標系は平成１４年国土交通省告示第９号の規定による第Ⅵ座標系（世界測地系に準拠）
投影は横メルカトル図法
図面に表示してある座標値はキロメートル単位
方眼は０．５キロメートル間隔
高さの基準は東京湾の平均海面
等高線の間隔は１０メートル