06SD58

和歌山県森林基本図

06SD47	06SD48	06SD49
06SD57	06SD58	06SD59
06SD67	06SD68	06SD69

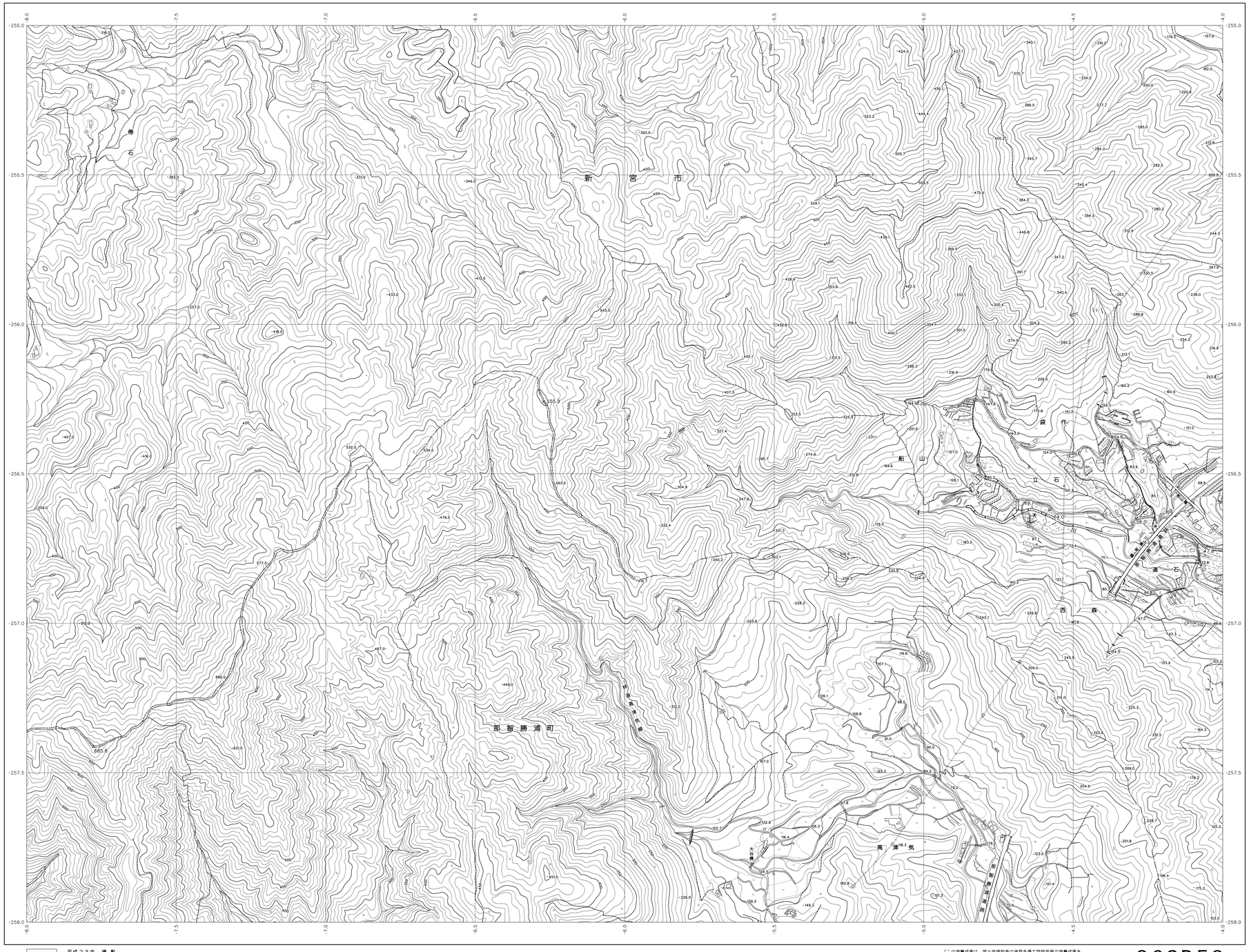

記号

普通建物
堅ろう建物
普通無壁舎
堅ろう無壁舎
郵便局
森林管理署
警察署・交番・駐在所
消防署
役場の支所・出張所
神社
寺院
学校
病院
変電所
独立樹(広葉樹)
独立樹(針葉樹)
△37.2 三角点
▲35.2 電子基準点
⊕25.62 水準点
・12.3 標石の有無は不明
・15.8 図中に標高点による標高点
トンネル・坑口
鉄塔
電波塔
風車
水位観測所
墓地
噴火口・噴気口
温泉・鉱泉
石段
へい
かき
真幅道路
車道
徒歩道
歩道・分離帯
人工斜面
都・府・県界
北海道の支庁界
都市特別区界
植生界
普通鉄道
特殊軌道
索道
送電線
土堤等
町・村界
指定都市の区界
大字・町丁界
斜地界

田
畑
果樹園
その他の樹木畑
茶畑
広葉樹
針葉樹
竹林
荒地
はい松帯
しの地
すし科植物
笹地
さとうきび畑
パイナップル畑
桑畑
茶畑

水
建物
火山
滝
ひき
ひき
古座川
宇津木
下里
太地
水門
橋
熊野速玉大社
那智山青岸渡寺
補陀洛山寺
那智山
大門坂
熊野那智大社
那智の滝
古座川
宇津木
下里
太地
水門
橋
熊野速玉大社
那智山青岸渡寺
補陀洛山寺
那智山
大門坂
熊野那智大社
那智の滝
古座川
宇津木
下里
太地
水門
橋
鉄・コンクリート橋

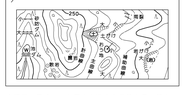

座標系は平成１４年国土交通省告示第９号の規定による第Ⅵ座標系（世界測地系に準拠）
投影は横メルカトル図法
図郭に表示してある座標値はキロメートル単位
方眼は０．５キロメートル間隔
高さの基準は東京湾の平均海面
等高線の間隔は１０メートル

和歌山県

株式会社かんこう調製

平成２３年　撮影
平成２６年　修正

1:5,000

0　100　200　300　400　500　1000m

「この測量成果は、国土地理院長の承認を得て同院所管の測量成果を使用して得たものである　（承認番号）平25　近公第４７９号」

06SD58