06SC03

和歌山県森林基本図

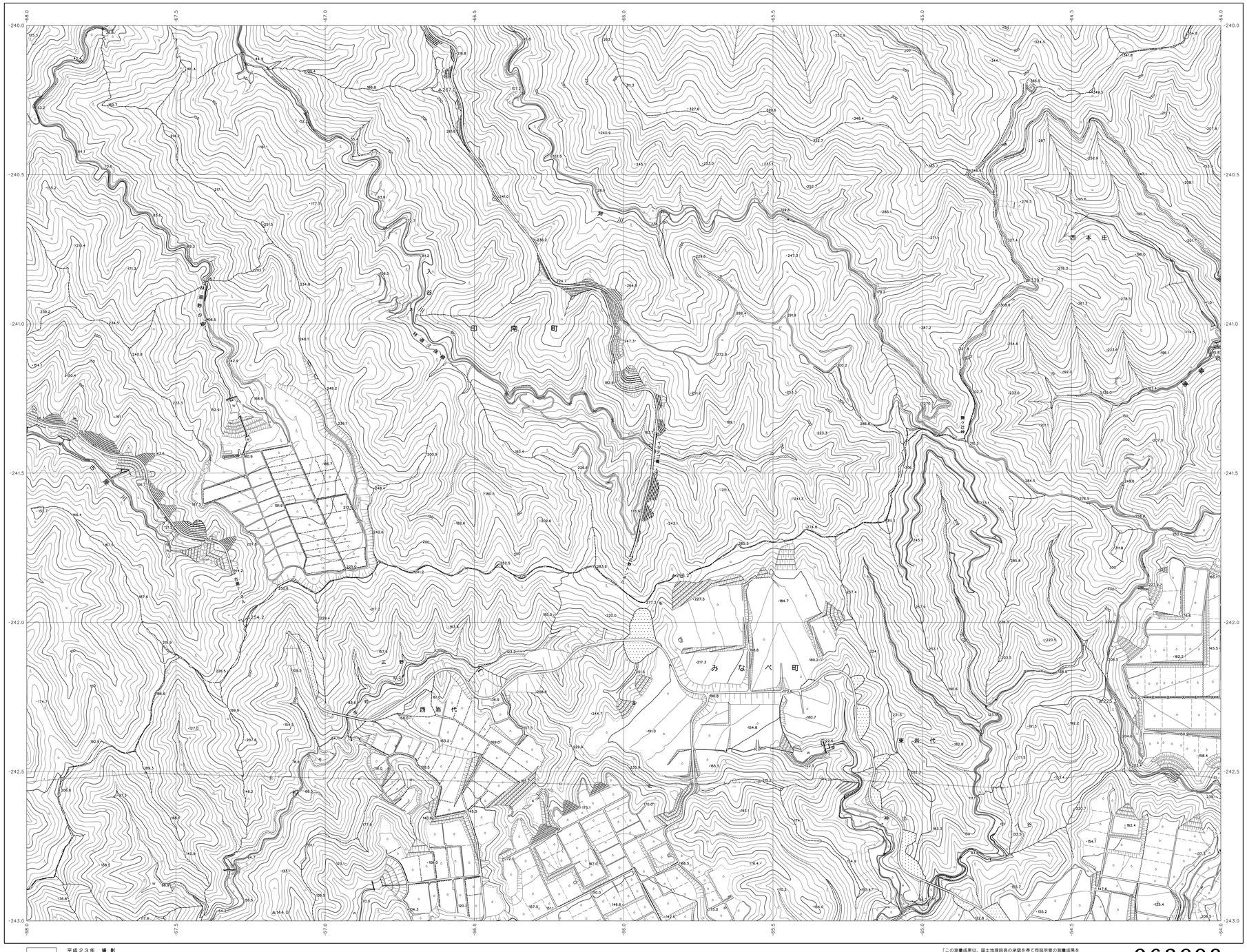

06RC92	06RC93	06RC94
06SC02	06SC03	06SC04
06SC12	06SC13	06SC14

記号

- 普通建物
- 堅ろう建物
- 普通無壁舎
- 堅ろう無壁舎
- △37.2 三角点
- ▲35.2 電子基準点
- ⊕25.62 水準点
- ・12.3 標高点（標高点のないものは等高線による標高値）
- ・15.8
- 郵便局
- 森林管理署
- 営林（署）局 支署・駐在所
- 消防署
- 役場の支所 出張所等
- 神社
- 寺院
- 学校
- 病院
- 変電所
- 独立樹（広葉樹）
- 独立樹（針葉樹）
- トンネル・坑口
- 鉄塔
- 電波塔
- 風車
- 水位観測所
- 墓地
- 噴火口・噴気口
- 温泉・鉱泉
- 石段
- へい
- かき
- 真幅道路
- 軽車道
- 徒歩道
- 歩道・分離帯
- 人工斜面
- 普通鉄道
- 特殊軌道
- 索道
- 送電線
- 土堤等
- 都・府・県界
- 北海道の支庁界
- 郡市特別区界
- 町・村界
- 指定都市の区界 大字・町丁界
- 組生界
- 林地界
- 田
- 桑畑
- さとうきび畑
- パイナップル畑
- 茶畑
- 果樹園
- その他の樹木畑
- 竹林
- 広葉樹
- 針葉樹
- 荒地
- はい松科
- しの地
- やし科樹林
- 雪地
- 水
- 崖
- 大滝
- 井ノ川
- 井ノ川橋
- 井ノ川駅
- 印南原駅
- 印南原IC
- 印南原インター線
- 国道42号
- 透過水制
- 不透過水制
- 鉄筋構造物
- 鉄筋コンクリート橋梁
- 砂防ダム
- 砂防・石合地
- 水門小屋
- 農耕地
- 果樹園
- 荒地
- 針葉樹
- 広葉樹
- 竹林
- 墓地
- 神社
- 寺院
- 学校
- 病院
- 郵便局
- 役場
- 消防署
- 発電所
- 変電所
- 温泉・鉱泉
- 噴気口
- 水位観測所
- 風車
- 電波塔
- 鉄塔
- 灯台
- 水門
- 堤防
- 護岸
- 突堤
- 防波堤
- 船着場
- 桟橋
- 渡船場
- 水門小屋
- 砂防ダム
- 砂防・石合地
- 地すべり
- 急傾斜地崩壊危険箇所
- 土石流危険渓流
- 雪崩危険箇所
- 落石危険箇所
- 山腹崩壊危険地
- 保安林
- 保安施設地区
- 地すべり防止区域
- 急傾斜地崩壊危険区域
- 土石流危険区域
- 雪崩防止林
- 落石防止林
- 風害防止林
- 防潮林
- 防風林
- 魚つき林
- 飛砂防止林
- 干害防備林
- 防火林
- 防雪林
- 防霧林
- 水源かん養林
- 土砂流出防備林
- 土砂崩壊防備林
- 保健保安林
- 風致保安林
- 航空保安無線施設
- 航空灯火
- 航空障害灯
- 航空標識
- 航空保安施設
- 航空保安無線施設
- 航空灯火
- 航空障害灯
- 航空標識

座標系は平成１４年国土交通省告示第９号の規定による第Ⅵ座標系（世界測地系に準拠）
投影は横メルカトル図法
図面に表示してある座標値はキロメートル単位
方眼は０．５キロメートル間隔
高さの基準は東京湾の平均海面
等高線の間隔は１０メートル

平成２３年　撮　影
平成２６年　修　正

1：5,000

0　100　200　300　400　500　1000m

「この測量成果は、国土地理院長の承認を得て四国所管の測量成果を使用して得たものである　（承認番号）平２５　近公第４７９号」

06SC03

株式会社かんこう調製

和歌山県