06QD31

和歌山県森林基本図

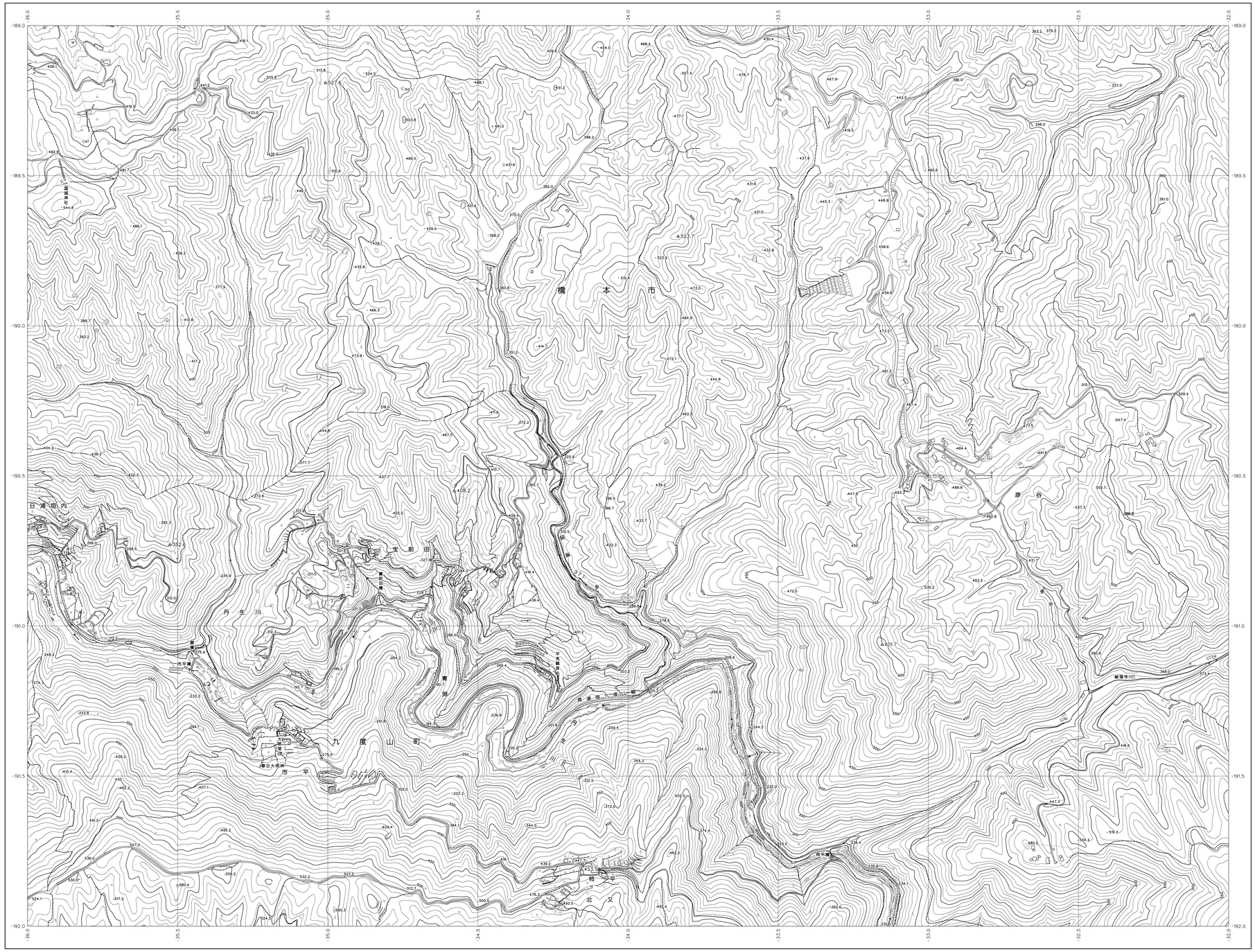

06QD20	06QD21	06QD22
06QD30	06QD31	06QD32
06QD40	06QD41	06QD42

記号

- 普通建物
- 堅ろう建物
- 普通無壁舎
- 堅ろう無壁舎
- △37.2 三角点
- ⊿35.2 電子基準点
- ⊞25.62 水準点
- ・12.3 標高を表しない海岸線
- ・15.8 陸地測量による標高点
- 郵便局
- 森林管理署
- 警察官駐在所 交番・駐在所
- 消防署
- 役場の支所 出張所等
- 神社
- 寺院
- 学校
- 病院
- 変電所
- 独立樹（広葉樹）
- 独立樹（針葉樹）
- トンネル・坑口
- 高塔
- 電波塔
- 風車
- 水位観測所
- 墓地
- 噴火口・噴気口
- 温泉・鉱泉
- 石段
- へい
- かき
- 真幅道路
- 幅車道
- 徒歩道
- 歩道・分離帯
- 人工斜面
- 普通鉄道
- 特殊軌道
- 索道
- 送電線
- 土堤等
- 都・府・県界
- 北海道の支庁界
- 郡市特別区界
- 町・村界
- 指定都市の区界 大字・町丁界
- 植生界
- 新地界
- 田
- 畑
- 桑畑
- 茶畑
- 果樹園
- その他の樹木畑
- 竹林
- 荒地
- はい松帯
- 笹地
- しの地
- ぬま地
- 針葉樹
- 広葉樹
- 竹林
- 混生林
- 草地
- 火山灰
- 砂礫・れき地
- 岩石地
- 砂地
- 水ガレ地
- 噴砂
- 鉄・コンクリート橋

座標系は平成１４年国土交通省告示第９号の規定による第Ⅵ座標系（世界測地系に準拠）
投影は横メルカトル図法
図解に表示してある座標値はキロメートル単位
方眼は０．５キロメートル間隔
高さの基準は東京湾の平均海面
等高線の間隔は１０メートル

株式会社かんこう調製

和歌山県

平成２３年　撮影
平成２６年　修正

1:5,000

0　100　200　300　400　500　1000m

「この測量成果は、国土地理院長の承認を得て同院所管の測量成果を使用して得たものである　（承認番号）平２５　近公第４７９号」

06QD31