

和歌山県の経済動向について 令和5年9月

<https://www.pref.wakayama.lg.jp/prefg/060100/index.html>

商工観光労働総務課 政策企画班

内閣府は、令和5年9月26日に発表した月例経済報告において、景気の基調判断を「景気は、緩やかに回復している。」とし、全体判断を前月から据え置いた。

個別項目：

<判断引き上げ>

・企業収益：総じてみれば改善している。

<判断引き下げ>

・住宅建設：このところ弱含んでいる。

なお、景気の先行きについては「雇用・所得環境が改善する下で、各種政策の効果もあって、緩やかな回復が続くことが期待される。ただし、世界的な金融引締めに伴う影響や中国経済の先行き懸念など、海外景気の下振れが我が国の景気を下押しするリスクとなっている。また、物価上昇、金融資本市場の変動等の影響に十分注意する必要がある。」とした。

県内の経済状況については、

- 生産動向において、鉱工業生産指数（7月）は2ヶ月ぶりに前月を上回った。
- 消費動向においては、自動車新車登録台数（8月）が8ヶ月連続で前年を上回った。百貨店・スーパー販売額（7月）は、全店ベースでは10ヶ月連続で前年を上回り、既存店ベースでは2ヶ月ぶりに前年を上回った。
- 雇用動向においては、有効求人倍率（8月）が6ヶ月ぶりに上昇した。近畿で4位、全国で40位であった。

※景況感にばらつきが見られるものの県内経済動向は緩やかに持ち直しているものと考えられる。

| 項目 | 月 | 全国 | 前年 同月比 | 和歌山県 | 前年 同月比 | | | | | | | | | | | | | | | | | | | | | | | | | | | | | | | | | | | | | | | | | | | | | | | | | | | | | | | | | | | | | | | | | | | | | | | | | | | | | | | | | | | | | | | | | | | | | | | | | | | | | | | | | | | | | | | | | | | | | | | | | | | | | | | | | | | | | | | | | | | | | | | | |
|----------------------|---|--|-------------------|---|---------------------|-----------------|------|--|--|----------------------|--|--|--|----|----------|----|-----|----|----------|-----|------|--|----------|-----|------|--|----------|-----|------|--|----------|-----|-----|--|----------|-----|-----|--|------------|-----|----|--|------------|-----|------|----|----------|-----|---|----|----------|-----|-----|--|----------|----|---|--|----------|-----|-----|--|----------|----|---|--|----------|-----|-----|--|------------|----|---|--|------------|-----|------|----|----------|----|-----|----|----------|-----|------|--|----------|----|---|--|----------|-----|------|--|----------|---|---|--|----------|-----|---|--|------------|---|---|--|------------|----|---|----|----------|---|---|----|----------|----|---|--|----------|---|---|--|----------|----|---|--|----------|---|---|--|----------|----|---|--|-----------------|---|-----|--|-----------------|----|---|--|--|----|--|--|--|----|--|
| 景気動向指数 (CI一致指数) | 7 | 114.2 2ヶ月ぶりに前月を下回る。 | | 102.4 2ヶ月連続で前月を下回る。 | | | | | | | | | | | | | | | | | | | | | | | | | | | | | | | | | | | | | | | | | | | | | | | | | | | | | | | | | | | | | | | | | | | | | | | | | | | | | | | | | | | | | | | | | | | | | | | | | | | | | | | | | | | | | | | | | | | | | | | | | | | | | | | | | | | | | | | | | | | | | | | | | |
| 企業倒産 | 8 | 760 件 1,084 億円 | 54.5 % △ 2.7 % | 5 件 1.15 億円 | 150.0 % △ 42.2 % | | | | | | | | | | | | | | | | | | | | | | | | | | | | | | | | | | | | | | | | | | | | | | | | | | | | | | | | | | | | | | | | | | | | | | | | | | | | | | | | | | | | | | | | | | | | | | | | | | | | | | | | | | | | | | | | | | | | | | | | | | | | | | | | | | | | | | | | | | | | | | | | |
| 鉱工業生産指数 (季節調整済指数) | 7 | 103.7 2ヶ月ぶりに前月を下回る。 | (前月比) ▲ 2.4 % | P 90.4 2ヶ月ぶりに前月を上回る。 | (前月比) 1.5 % | | | | | | | | | | | | | | | | | | | | | | | | | | | | | | | | | | | | | | | | | | | | | | | | | | | | | | | | | | | | | | | | | | | | | | | | | | | | | | | | | | | | | | | | | | | | | | | | | | | | | | | | | | | | | | | | | | | | | | | | | | | | | | | | | | | | | | | | | | | | | | | | |
| 公共工事請負契約額 | 7 | 18,528 億円 2ヶ月ぶりに前年を上回る。 | 10.5 % | 97 億円 2ヶ月ぶりに前年を下回る。 | ▲ 79.4 % | | | | | | | | | | | | | | | | | | | | | | | | | | | | | | | | | | | | | | | | | | | | | | | | | | | | | | | | | | | | | | | | | | | | | | | | | | | | | | | | | | | | | | | | | | | | | | | | | | | | | | | | | | | | | | | | | | | | | | | | | | | | | | | | | | | | | | | | | | | | | | | | |
| 百貨店・スーパー 販売額 | 7 | 18,741 億円 全店 : 22ヶ月連続で前年を上回る。 既存店 : 22ヶ月連続で前年を上回る。 | 5.9 % 5.5 % | 93 億円 全店 : 10ヶ月連続で前年を上回る。 既存店 : 2ヶ月ぶりに前年を上回る。 | 2.7 % 1.3 % | | | | | | | | | | | | | | | | | | | | | | | | | | | | | | | | | | | | | | | | | | | | | | | | | | | | | | | | | | | | | | | | | | | | | | | | | | | | | | | | | | | | | | | | | | | | | | | | | | | | | | | | | | | | | | | | | | | | | | | | | | | | | | | | | | | | | | | | | | | | | | | | |
| 自動車 新車登録台数 | 8 | 213,865 台 8ヶ月連続で前年を上回る。 | 19.4 % | 1,368 台 8ヶ月連続で前年を上回る。 | 15.5 % | | | | | | | | | | | | | | | | | | | | | | | | | | | | | | | | | | | | | | | | | | | | | | | | | | | | | | | | | | | | | | | | | | | | | | | | | | | | | | | | | | | | | | | | | | | | | | | | | | | | | | | | | | | | | | | | | | | | | | | | | | | | | | | | | | | | | | | | | | | | | | | | |
| 新設住宅着工数 | 8 | 70,399 戸 3ヶ月連続で前年を下回る。 | ▲ 9.4 % | 415 戸 2ヶ月ぶりに前年を下回る。 | ▲ 4.8 % | | | | | | | | | | | | | | | | | | | | | | | | | | | | | | | | | | | | | | | | | | | | | | | | | | | | | | | | | | | | | | | | | | | | | | | | | | | | | | | | | | | | | | | | | | | | | | | | | | | | | | | | | | | | | | | | | | | | | | | | | | | | | | | | | | | | | | | | | | | | | | | | |
| 有効求人倍率 | 8 | 1.29 倍 前月と同水準 | (前月差) 0.00 | 1.13 倍 前月から上昇 | (前月差) 0.03 | | | | | | | | | | | | | | | | | | | | | | | | | | | | | | | | | | | | | | | | | | | | | | | | | | | | | | | | | | | | | | | | | | | | | | | | | | | | | | | | | | | | | | | | | | | | | | | | | | | | | | | | | | | | | | | | | | | | | | | | | | | | | | | | | | | | | | | | | | | | | | | | |
| 完全失業率 | 8 | 2.7 % 前月と同水準 | (前月差) 0.0 % | | | | | | | | | | | | | | | | | | | | | | | | | | | | | | | | | | | | | | | | | | | | | | | | | | | | | | | | | | | | | | | | | | | | | | | | | | | | | | | | | | | | | | | | | | | | | | | | | | | | | | | | | | | | | | | | | | | | | | | | | | | | | | | | | | | | | | | | | | | | | | | | | | |
| 所定外労働時間指数 | 7 | 111.1 2ヶ月連続で前年を下回る。 | ▲ 0.8 % | 156.6 28ヶ月連続で前年を上回る。 | 33.6 % | | | | | | | | | | | | | | | | | | | | | | | | | | | | | | | | | | | | | | | | | | | | | | | | | | | | | | | | | | | | | | | | | | | | | | | | | | | | | | | | | | | | | | | | | | | | | | | | | | | | | | | | | | | | | | | | | | | | | | | | | | | | | | | | | | | | | | | | | | | | | | | | |
| 実質賃金指数 (現金給与総額) | 7 | 114.6 2ヶ月連続で前年を下回る。 | ▲ 2.2 % | 106.7 5ヶ月ぶりに前年を上回る。 | 1.0 % | | | | | | | | | | | | | | | | | | | | | | | | | | | | | | | | | | | | | | | | | | | | | | | | | | | | | | | | | | | | | | | | | | | | | | | | | | | | | | | | | | | | | | | | | | | | | | | | | | | | | | | | | | | | | | | | | | | | | | | | | | | | | | | | | | | | | | | | | | | | | | | | |
| 企業業況判断指数 | <table border="1"> <thead> <tr> <th colspan="4">◇ 日銀短観(中小企業全産業)</th> <th colspan="4">◇ 景気動向調査(和歌山社会経済研究所)</th> </tr> </thead> <tbody> <tr> <td>2年</td> <td>1 ~ 3 月期</td> <td>-7</td> <td>▲ 8</td> <td>2年</td> <td>1 ~ 3 月期</td> <td>-21</td> <td>▲ 17</td> </tr> <tr> <td></td> <td>4 ~ 6 月期</td> <td>-33</td> <td>▲ 26</td> <td></td> <td>4 ~ 6 月期</td> <td>-43</td> <td>▲ 22</td> </tr> <tr> <td></td> <td>7 ~ 9 月期</td> <td>-31</td> <td>▲ 2</td> <td></td> <td>7 ~ 9 月期</td> <td>-34</td> <td>▲ 9</td> </tr> <tr> <td></td> <td>10 ~ 12 月期</td> <td>-18</td> <td>13</td> <td></td> <td>10 ~ 12 月期</td> <td>-23</td> <td>▲ 11</td> </tr> <tr> <td>3年</td> <td>1 ~ 3 月期</td> <td>-12</td> <td>6</td> <td>3年</td> <td>1 ~ 3 月期</td> <td>-26</td> <td>▲ 3</td> </tr> <tr> <td></td> <td>4 ~ 6 月期</td> <td>-8</td> <td>4</td> <td></td> <td>4 ~ 6 月期</td> <td>-21</td> <td>▲ 5</td> </tr> <tr> <td></td> <td>7 ~ 9 月期</td> <td>-8</td> <td>0</td> <td></td> <td>7 ~ 9 月期</td> <td>-22</td> <td>▲ 1</td> </tr> <tr> <td></td> <td>10 ~ 12 月期</td> <td>-3</td> <td>5</td> <td></td> <td>10 ~ 12 月期</td> <td>-11</td> <td>▲ 11</td> </tr> <tr> <td>4年</td> <td>1 ~ 3 月期</td> <td>-6</td> <td>▲ 3</td> <td>4年</td> <td>1 ~ 3 月期</td> <td>-27</td> <td>▲ 16</td> </tr> <tr> <td></td> <td>4 ~ 6 月期</td> <td>-2</td> <td>4</td> <td></td> <td>4 ~ 6 月期</td> <td>-14</td> <td>▲ 13</td> </tr> <tr> <td></td> <td>7 ~ 9 月期</td> <td>0</td> <td>2</td> <td></td> <td>7 ~ 9 月期</td> <td>-14</td> <td>0</td> </tr> <tr> <td></td> <td>10 ~ 12 月期</td> <td>4</td> <td>4</td> <td></td> <td>10 ~ 12 月期</td> <td>-8</td> <td>6</td> </tr> <tr> <td>5年</td> <td>1 ~ 3 月期</td> <td>4</td> <td>0</td> <td>5年</td> <td>1 ~ 3 月期</td> <td>-7</td> <td>1</td> </tr> <tr> <td></td> <td>4 ~ 6 月期</td> <td>5</td> <td>1</td> <td></td> <td>4 ~ 6 月期</td> <td>-6</td> <td>1</td> </tr> <tr> <td></td> <td>7 ~ 9 月期</td> <td>5</td> <td>0</td> <td></td> <td>7 ~ 9 月期</td> <td>-6</td> <td>0</td> </tr> <tr> <td></td> <td>10 ~ 12 月期(見通し)</td> <td>4</td> <td>▲ 1</td> <td></td> <td>10 ~ 12 月期(見通し)</td> <td>-6</td> <td>0</td> </tr> <tr> <td></td> <td></td> <td>37</td> <td></td> <td></td> <td></td> <td>36</td> <td></td> </tr> </tbody> </table> | | | | | ◇ 日銀短観(中小企業全産業) | | | | ◇ 景気動向調査(和歌山社会経済研究所) | | | | 2年 | 1 ~ 3 月期 | -7 | ▲ 8 | 2年 | 1 ~ 3 月期 | -21 | ▲ 17 | | 4 ~ 6 月期 | -33 | ▲ 26 | | 4 ~ 6 月期 | -43 | ▲ 22 | | 7 ~ 9 月期 | -31 | ▲ 2 | | 7 ~ 9 月期 | -34 | ▲ 9 | | 10 ~ 12 月期 | -18 | 13 | | 10 ~ 12 月期 | -23 | ▲ 11 | 3年 | 1 ~ 3 月期 | -12 | 6 | 3年 | 1 ~ 3 月期 | -26 | ▲ 3 | | 4 ~ 6 月期 | -8 | 4 | | 4 ~ 6 月期 | -21 | ▲ 5 | | 7 ~ 9 月期 | -8 | 0 | | 7 ~ 9 月期 | -22 | ▲ 1 | | 10 ~ 12 月期 | -3 | 5 | | 10 ~ 12 月期 | -11 | ▲ 11 | 4年 | 1 ~ 3 月期 | -6 | ▲ 3 | 4年 | 1 ~ 3 月期 | -27 | ▲ 16 | | 4 ~ 6 月期 | -2 | 4 | | 4 ~ 6 月期 | -14 | ▲ 13 | | 7 ~ 9 月期 | 0 | 2 | | 7 ~ 9 月期 | -14 | 0 | | 10 ~ 12 月期 | 4 | 4 | | 10 ~ 12 月期 | -8 | 6 | 5年 | 1 ~ 3 月期 | 4 | 0 | 5年 | 1 ~ 3 月期 | -7 | 1 | | 4 ~ 6 月期 | 5 | 1 | | 4 ~ 6 月期 | -6 | 1 | | 7 ~ 9 月期 | 5 | 0 | | 7 ~ 9 月期 | -6 | 0 | | 10 ~ 12 月期(見通し) | 4 | ▲ 1 | | 10 ~ 12 月期(見通し) | -6 | 0 | | | 37 | | | | 36 | |
| ◇ 日銀短観(中小企業全産業) | | | | ◇ 景気動向調査(和歌山社会経済研究所) | | | | | | | | | | | | | | | | | | | | | | | | | | | | | | | | | | | | | | | | | | | | | | | | | | | | | | | | | | | | | | | | | | | | | | | | | | | | | | | | | | | | | | | | | | | | | | | | | | | | | | | | | | | | | | | | | | | | | | | | | | | | | | | | | | | | | | | | | | | | | | | | | |
| 2年 | 1 ~ 3 月期 | -7 | ▲ 8 | 2年 | 1 ~ 3 月期 | -21 | ▲ 17 | | | | | | | | | | | | | | | | | | | | | | | | | | | | | | | | | | | | | | | | | | | | | | | | | | | | | | | | | | | | | | | | | | | | | | | | | | | | | | | | | | | | | | | | | | | | | | | | | | | | | | | | | | | | | | | | | | | | | | | | | | | | | | | | | | | | | | | | | | | | | | |
| | 4 ~ 6 月期 | -33 | ▲ 26 | | 4 ~ 6 月期 | -43 | ▲ 22 | | | | | | | | | | | | | | | | | | | | | | | | | | | | | | | | | | | | | | | | | | | | | | | | | | | | | | | | | | | | | | | | | | | | | | | | | | | | | | | | | | | | | | | | | | | | | | | | | | | | | | | | | | | | | | | | | | | | | | | | | | | | | | | | | | | | | | | | | | | | | | |
| | 7 ~ 9 月期 | -31 | ▲ 2 | | 7 ~ 9 月期 | -34 | ▲ 9 | | | | | | | | | | | | | | | | | | | | | | | | | | | | | | | | | | | | | | | | | | | | | | | | | | | | | | | | | | | | | | | | | | | | | | | | | | | | | | | | | | | | | | | | | | | | | | | | | | | | | | | | | | | | | | | | | | | | | | | | | | | | | | | | | | | | | | | | | | | | | | |
| | 10 ~ 12 月期 | -18 | 13 | | 10 ~ 12 月期 | -23 | ▲ 11 | | | | | | | | | | | | | | | | | | | | | | | | | | | | | | | | | | | | | | | | | | | | | | | | | | | | | | | | | | | | | | | | | | | | | | | | | | | | | | | | | | | | | | | | | | | | | | | | | | | | | | | | | | | | | | | | | | | | | | | | | | | | | | | | | | | | | | | | | | | | | | |
| 3年 | 1 ~ 3 月期 | -12 | 6 | 3年 | 1 ~ 3 月期 | -26 | ▲ 3 | | | | | | | | | | | | | | | | | | | | | | | | | | | | | | | | | | | | | | | | | | | | | | | | | | | | | | | | | | | | | | | | | | | | | | | | | | | | | | | | | | | | | | | | | | | | | | | | | | | | | | | | | | | | | | | | | | | | | | | | | | | | | | | | | | | | | | | | | | | | | | |
| | 4 ~ 6 月期 | -8 | 4 | | 4 ~ 6 月期 | -21 | ▲ 5 | | | | | | | | | | | | | | | | | | | | | | | | | | | | | | | | | | | | | | | | | | | | | | | | | | | | | | | | | | | | | | | | | | | | | | | | | | | | | | | | | | | | | | | | | | | | | | | | | | | | | | | | | | | | | | | | | | | | | | | | | | | | | | | | | | | | | | | | | | | | | | |
| | 7 ~ 9 月期 | -8 | 0 | | 7 ~ 9 月期 | -22 | ▲ 1 | | | | | | | | | | | | | | | | | | | | | | | | | | | | | | | | | | | | | | | | | | | | | | | | | | | | | | | | | | | | | | | | | | | | | | | | | | | | | | | | | | | | | | | | | | | | | | | | | | | | | | | | | | | | | | | | | | | | | | | | | | | | | | | | | | | | | | | | | | | | | | |
| | 10 ~ 12 月期 | -3 | 5 | | 10 ~ 12 月期 | -11 | ▲ 11 | | | | | | | | | | | | | | | | | | | | | | | | | | | | | | | | | | | | | | | | | | | | | | | | | | | | | | | | | | | | | | | | | | | | | | | | | | | | | | | | | | | | | | | | | | | | | | | | | | | | | | | | | | | | | | | | | | | | | | | | | | | | | | | | | | | | | | | | | | | | | | |
| 4年 | 1 ~ 3 月期 | -6 | ▲ 3 | 4年 | 1 ~ 3 月期 | -27 | ▲ 16 | | | | | | | | | | | | | | | | | | | | | | | | | | | | | | | | | | | | | | | | | | | | | | | | | | | | | | | | | | | | | | | | | | | | | | | | | | | | | | | | | | | | | | | | | | | | | | | | | | | | | | | | | | | | | | | | | | | | | | | | | | | | | | | | | | | | | | | | | | | | | | |
| | 4 ~ 6 月期 | -2 | 4 | | 4 ~ 6 月期 | -14 | ▲ 13 | | | | | | | | | | | | | | | | | | | | | | | | | | | | | | | | | | | | | | | | | | | | | | | | | | | | | | | | | | | | | | | | | | | | | | | | | | | | | | | | | | | | | | | | | | | | | | | | | | | | | | | | | | | | | | | | | | | | | | | | | | | | | | | | | | | | | | | | | | | | | | |
| | 7 ~ 9 月期 | 0 | 2 | | 7 ~ 9 月期 | -14 | 0 | | | | | | | | | | | | | | | | | | | | | | | | | | | | | | | | | | | | | | | | | | | | | | | | | | | | | | | | | | | | | | | | | | | | | | | | | | | | | | | | | | | | | | | | | | | | | | | | | | | | | | | | | | | | | | | | | | | | | | | | | | | | | | | | | | | | | | | | | | | | | | |
| | 10 ~ 12 月期 | 4 | 4 | | 10 ~ 12 月期 | -8 | 6 | | | | | | | | | | | | | | | | | | | | | | | | | | | | | | | | | | | | | | | | | | | | | | | | | | | | | | | | | | | | | | | | | | | | | | | | | | | | | | | | | | | | | | | | | | | | | | | | | | | | | | | | | | | | | | | | | | | | | | | | | | | | | | | | | | | | | | | | | | | | | | |
| 5年 | 1 ~ 3 月期 | 4 | 0 | 5年 | 1 ~ 3 月期 | -7 | 1 | | | | | | | | | | | | | | | | | | | | | | | | | | | | | | | | | | | | | | | | | | | | | | | | | | | | | | | | | | | | | | | | | | | | | | | | | | | | | | | | | | | | | | | | | | | | | | | | | | | | | | | | | | | | | | | | | | | | | | | | | | | | | | | | | | | | | | | | | | | | | | |
| | 4 ~ 6 月期 | 5 | 1 | | 4 ~ 6 月期 | -6 | 1 | | | | | | | | | | | | | | | | | | | | | | | | | | | | | | | | | | | | | | | | | | | | | | | | | | | | | | | | | | | | | | | | | | | | | | | | | | | | | | | | | | | | | | | | | | | | | | | | | | | | | | | | | | | | | | | | | | | | | | | | | | | | | | | | | | | | | | | | | | | | | | |
| | 7 ~ 9 月期 | 5 | 0 | | 7 ~ 9 月期 | -6 | 0 | | | | | | | | | | | | | | | | | | | | | | | | | | | | | | | | | | | | | | | | | | | | | | | | | | | | | | | | | | | | | | | | | | | | | | | | | | | | | | | | | | | | | | | | | | | | | | | | | | | | | | | | | | | | | | | | | | | | | | | | | | | | | | | | | | | | | | | | | | | | | | |
| | 10 ~ 12 月期(見通し) | 4 | ▲ 1 | | 10 ~ 12 月期(見通し) | -6 | 0 | | | | | | | | | | | | | | | | | | | | | | | | | | | | | | | | | | | | | | | | | | | | | | | | | | | | | | | | | | | | | | | | | | | | | | | | | | | | | | | | | | | | | | | | | | | | | | | | | | | | | | | | | | | | | | | | | | | | | | | | | | | | | | | | | | | | | | | | | | | | | | |
| | | 37 | | | | 36 | | | | | | | | | | | | | | | | | | | | | | | | | | | | | | | | | | | | | | | | | | | | | | | | | | | | | | | | | | | | | | | | | | | | | | | | | | | | | | | | | | | | | | | | | | | | | | | | | | | | | | | | | | | | | | | | | | | | | | | | | | | | | | | | | | | | | | | | | | | | | | | |

注1: △および▲はマイナスを意味し、△は改善、▲は悪化を意味する。注2: Pは速報値を表す。

① 景気動向指数

※内閣府が公表している「景気動向指数」のCIの指数の基準年は令和2年です。(令和2年=100)
 和歌山県が公表している「景気動向指数」のCIの指数の基準年は平成27年です(平成27年=100)

| 年月 | 全国 | | | | 和歌山県 | | | 全国 | 和歌山県 |
|--------|------------|-------|-------|-------|----------------|-----------|-------|--------------|-------|
| | CI(R2=100) | | | DI | 新指標CI(H27=100) | | DI | CLI(H27=100) | |
| | 先行指数 | 一致指数 | 遅行指数 | 一致指数 | 一致指数 | 3ヶ月後方移動平均 | 一致指数 | 先行指数 | |
| 令和2年 | 100.0 | 100.0 | 100.0 | 50.8 | 79.4 | - | 43.5 | 98.4 | 97.7 |
| 令和3年 | 114.3 | 108.5 | 99.1 | 60.0 | 89.3 | - | 63.7 | 100.4 | 100.3 |
| 令和4年 | 112.0 | 113.0 | 102.4 | 51.3 | 100.3 | - | 51.2 | 100.3 | 100.9 |
| 令和2年1月 | 101.7 | 111.2 | 107.6 | 60.0 | 95.1 | 96.8 | 28.6 | 98.9 | 99.3 |
| 2月 | 103.5 | 109.5 | 107.0 | 30.0 | 94.9 | 95.3 | 42.9 | 98.7 | 98.7 |
| 3月 | 96.0 | 106.4 | 106.1 | 0.0 | 89.5 | 93.2 | 57.1 | 98.2 | 98.1 |
| 4月 | 88.4 | 94.5 | 102.2 | 0.0 | 81.1 | 88.5 | 28.6 | 97.8 | 97.4 |
| 5月 | 89.0 | 87.2 | 98.0 | 0.0 | 67.4 | 79.4 | 14.3 | 97.4 | 97.0 |
| 6月 | 93.9 | 90.6 | 98.2 | 10.0 | 71.3 | 73.3 | 28.6 | 97.5 | 96.8 |
| 7月 | 97.5 | 94.5 | 97.6 | 80.0 | 74.6 | 71.1 | 35.7 | 98.0 | 96.8 |
| 8月 | 100.1 | 96.1 | 97.2 | 80.0 | 77.1 | 74.3 | 57.1 | 98.5 | 96.9 |
| 9月 | 104.8 | 99.0 | 96.9 | 70.0 | 73.9 | 75.2 | 57.1 | 98.7 | 97.3 |
| 10月 | 106.5 | 103.4 | 96.8 | 90.0 | 75.0 | 75.3 | 71.4 | 99.0 | 97.7 |
| 11月 | 109.0 | 103.5 | 96.4 | 100.0 | 73.7 | 74.2 | 28.6 | 99.2 | 98.2 |
| 12月 | 109.5 | 103.9 | 96.0 | 90.0 | 79.2 | 76.0 | 71.4 | 99.5 | 98.7 |
| 令和3年1月 | 110.9 | 106.4 | 96.5 | 80.0 | 78.0 | 77.0 | 71.4 | 99.7 | 99.1 |
| 2月 | 112.3 | 105.8 | 96.5 | 60.0 | 79.7 | 79.0 | 57.1 | 100.0 | 99.5 |
| 3月 | 114.9 | 108.4 | 98.8 | 100.0 | 79.2 | 79.0 | 50.0 | 100.2 | 99.8 |
| 4月 | 115.0 | 110.8 | 98.7 | 90.0 | 87.7 | 82.2 | 50.0 | 100.4 | 100.1 |
| 5月 | 115.5 | 109.1 | 99.5 | 70.0 | 99.6 | 88.8 | 78.6 | 100.5 | 100.3 |
| 6月 | 116.3 | 110.2 | 100.3 | 60.0 | 104.2 | 97.2 | 100.0 | 100.6 | 100.4 |
| 7月 | 116.3 | 109.4 | 100.7 | 30.0 | 94.9 | 99.6 | 71.4 | 100.6 | 100.5 |
| 8月 | 114.0 | 107.0 | 99.5 | 10.0 | 83.4 | 94.2 | 28.6 | 100.5 | 100.5 |
| 9月 | 112.5 | 104.9 | 99.3 | 10.0 | 86.5 | 88.3 | 42.9 | 100.5 | 100.7 |
| 10月 | 113.1 | 107.0 | 99.3 | 20.0 | 84.8 | 84.9 | 57.1 | 100.4 | 100.8 |
| 11月 | 114.7 | 111.6 | 99.5 | 100.0 | 95.7 | 89.0 | 85.7 | 100.4 | 100.9 |
| 12月 | 115.6 | 111.8 | 100.5 | 90.0 | 98.3 | 93.0 | 71.4 | 100.4 | 101.1 |
| 令和4年1月 | 113.9 | 110.9 | 99.7 | 90.0 | 100.8 | 98.3 | 64.3 | 100.5 | 101.2 |
| 2月 | 113.0 | 111.2 | 100.2 | 10.0 | 97.6 | 98.9 | 42.9 | 100.5 | 101.1 |
| 3月 | 113.3 | 111.5 | 100.5 | 40.0 | 93.1 | 97.2 | 21.4 | 100.5 | 101.4 |
| 4月 | 114.1 | 111.9 | 101.3 | 80.0 | 98.6 | 96.4 | 42.9 | 100.5 | 101.5 |
| 5月 | 112.7 | 111.3 | 101.2 | 60.0 | 99.8 | 97.2 | 50.0 | 100.4 | 101.5 |
| 6月 | 112.3 | 113.8 | 102.7 | 65.0 | 101.4 | 99.9 | 64.3 | 100.4 | 101.4 |
| 7月 | 111.4 | 114.0 | 102.5 | 50.0 | 95.3 | 98.8 | 21.4 | 100.3 | 101.2 |
| 8月 | 112.9 | 115.2 | 103.7 | 70.0 | 99.6 | 98.8 | 57.1 | 100.3 | 100.9 |
| 9月 | 110.8 | 114.6 | 104.0 | 50.0 | 100.4 | 98.4 | 50.0 | 100.2 | 100.6 |
| 10月 | 110.7 | 114.2 | 104.1 | 40.0 | 105.4 | 101.8 | 85.7 | 100.1 | 100.3 |
| 11月 | 109.6 | 113.8 | 104.6 | 30.0 | 106.1 | 104.0 | 57.1 | 100.0 | 99.9 |
| 12月 | 108.9 | 113.5 | 104.5 | 30.0 | 105.4 | 105.6 | 57.1 | 100.0 | 99.6 |
| 令和5年1月 | 108.0 | 111.5 | 105.2 | 40.0 | 102.6 | 104.7 | 50.0 | 100.0 | 99.3 |
| 2月 | 108.9 | 114.2 | 104.8 | 40.0 | 104.2 | 104.1 | 57.1 | 100.0 | 99.1 |
| 3月 | 108.0 | 114.1 | 105.0 | 50.0 | 102.2 | 103.0 | 42.9 | 100.1 | 98.9 |
| 4月 | 108.1 | 114.2 | 105.6 | 77.8 | 104.3 | 103.6 | 57.1 | 100.1 | 98.8 |
| 5月 | 109.1 | 114.3 | 107.2 | 33.3 | 105.5 | 104.0 | 50.0 | 100.1 | 98.7 |
| 6月 | 108.9 | 115.1 | 107.3 | 66.7 | 102.9 | 104.2 | 57.1 | 100.2 | 98.6 |
| 7月 | 108.2 | 114.2 | 105.7 | 27.8 | 102.4 | 103.6 | 42.9 | 100.2 | |

資料出所

内閣府

県調査統計課

関西学院大学産業研究所

※県の景気動向指数(CI、DI)について、採用指数の見直し作業を行いましたので、「和歌山県の経済動向について 令和2年10月」発表分から掲載を再開しています。新指標CI(見直し作業後)は平成18年1月から作成しております。それ以前の数値をご利用になる方は引き続き旧指標CI(見直し作業前)も作成しておりますので、県調査統計課までお問い合わせください。

※CLIとは、地域の景気動向を的確・早期に把握するために作成された景気先行指数を指します(OECD基準)。(参考URL: <http://192.218.163.168/HYOGO-CLI/>)

※内閣府が公表している「景気動向指数」では、令和5年5月分から、CIの基準年を平成27年から令和2年に変更し、新しい基準年に基づき遡及改定した指数が公表されたため、和歌山県が公表している「景気動向指数」のCIの指数(基準年:平成27年)との比較ができませんので、「景気動向:CI一致指数」のグラフは省略しています。

【参考】景気先行指数 (CLI)

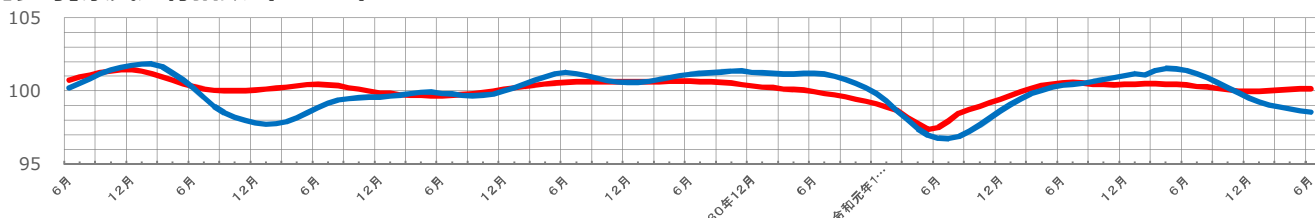

② 企業倒産件数

| 年 | 全国 | | | | 和歌山県 | | | | | | |
|------|-------|---------|-----------|---------|------|---------|-----------|---------|--------|-----------|--------|
| | 件数 | 前年比 (%) | 負債総額 (億円) | 前年比 (%) | 件数 | 前年比 (%) | 負債総額 (億円) | 前年比 (%) | うち大型倒産 | | |
| | | | | | 件数 | 前年比 (%) | 負債総額 (億円) | 前年比 (%) | 件数 | 負債総額 (億円) | 占率 (%) |
| 令和2年 | 7,773 | △ 7.3 | 12,200.46 | △ 14.3 | 90 | 4.7 | 96.58 | 204.3 | 0 | 0.00 | - |
| 令和3年 | 6,030 | △ 22.4 | 11,507.03 | △ 5.7 | 63 | △ 30.0 | 121.97 | 26.3 | 0 | 0.00 | - |
| 令和4年 | 6,428 | 6.6 | 23,314.43 | 102.6 | 73 | 15.9 | 60.63 | △ 50.3 | 0 | 0.00 | - |

| 年 月 | 全国 | | | | 和歌山県 | | | | 備考 |
|---------|-----|-----------|-----------|-----------|------|-----------|-----------|-----------|----|
| | 件数 | 前年同月比 (%) | 負債総額 (億円) | 前年同月比 (%) | 件数 | 前年同月比 (%) | 負債総額 (億円) | 前年同月比 (%) | |
| 令和2年 1月 | 773 | 16.0 | 1,247.34 | △ 25.9 | 9 | 0.0 | 9.79 | 294.7 | |
| 2月 | 651 | 10.7 | 712.83 | △ 63.4 | 12 | 140.0 | 4.99 | 10.8 | |
| 3月 | 740 | 11.7 | 1,059.49 | 9.0 | 6 | △ 14.2 | 5.33 | 72.4 | |
| 4月 | 743 | 15.1 | 1,449.90 | 35.6 | 7 | 16.6 | 4.03 | 115.5 | |
| 5月 | 314 | △ 54.8 | 813.36 | △ 24.3 | 6 | 20.0 | 22.05 | 542.8 | |
| 6月 | 780 | 6.2 | 1,288.16 | 48.1 | 11 | 37.5 | 4.26 | 326.0 | |
| 7月 | 789 | △ 1.6 | 1,008.21 | 7.9 | 8 | 33.3 | 1.30 | △ 39.2 | |
| 8月 | 667 | △ 1.6 | 724.16 | △ 16.9 | 6 | 20.0 | 9.35 | 190.3 | |
| 9月 | 565 | △ 19.5 | 707.40 | △ 37.3 | 8 | 166.6 | 1.51 | 403.3 | |
| 10月 | 624 | △ 20.0 | 783.42 | △ 11.5 | 5 | △ 66.6 | 5.49 | 21.7 | |
| 11月 | 569 | △ 21.7 | 1,021.01 | △ 16.6 | 5 | △ 54.5 | 27.38 | 579.4 | |
| 12月 | 558 | △ 20.7 | 1,385.18 | △ 11.6 | 7 | 16.6 | 1.10 | △ 5.9 | |
| 令和3年 1月 | 474 | △ 38.6 | 813.88 | △ 34.7 | 5 | △ 44.4 | 0.50 | △ 94.8 | |
| 2月 | 446 | △ 31.4 | 674.90 | △ 5.3 | 4 | △ 66.6 | 4.70 | △ 5.8 | |
| 3月 | 634 | △ 14.3 | 1,414.53 | 33.5 | 8 | 33.3 | 2.42 | △ 54.5 | |
| 4月 | 477 | △ 35.8 | 840.98 | △ 41.9 | 5 | △ 28.5 | 1.07 | △ 73.4 | |
| 5月 | 472 | 50.3 | 1,686.64 | 107.3 | 3 | △ 50.0 | 0.90 | △ 95.9 | |
| 6月 | 541 | △ 30.6 | 685.66 | △ 46.7 | 5 | △ 54.5 | 8.40 | 97.1 | |
| 7月 | 476 | △ 39.6 | 714.65 | △ 29.1 | 8 | 0.0 | 6.24 | 380.0 | |
| 8月 | 466 | △ 30.1 | 909.73 | 25.6 | 8 | 33.3 | 78.64 | 741.0 | |
| 9月 | 505 | △ 10.6 | 908.60 | 28.4 | 5 | △ 37.5 | 9.25 | 512.5 | |
| 10月 | 525 | △ 15.8 | 984.64 | 25.6 | 1 | △ 80.0 | 0.10 | △ 98.1 | |
| 11月 | 510 | △ 10.3 | 941.01 | △ 7.8 | 6 | 20.0 | 2.00 | △ 92.6 | |
| 12月 | 504 | △ 9.6 | 931.81 | △ 32.7 | 5 | △ 28.5 | 7.75 | 604.5 | |
| 令和4年 1月 | 452 | △ 4.6 | 669.40 | △ 17.7 | 3 | △ 40.0 | 2.42 | 384.0 | |
| 2月 | 459 | 2.9 | 709.89 | 5.1 | 3 | △ 25.0 | 0.50 | △ 89.3 | |
| 3月 | 593 | △ 6.4 | 1,696.73 | 19.9 | 10 | 25.0 | 1.48 | △ 38.8 | |
| 4月 | 486 | 1.8 | 812.53 | △ 3.3 | 7 | 40.0 | 18.18 | 1599.0 | |
| 5月 | 524 | 11.0 | 873.80 | △ 48.1 | 4 | 33.3 | 1.40 | 55.5 | |
| 6月 | 546 | 0.9 | 12,325.83 | 1697.6 | 10 | 100.0 | 2.20 | △ 73.8 | |
| 7月 | 494 | 3.7 | 845.70 | 18.3 | 15 | 87.5 | 26.46 | 324.0 | |
| 8月 | 492 | 5.5 | 1,114.28 | 22.4 | 2 | △ 75.0 | 1.99 | △ 97.4 | |
| 9月 | 599 | 18.6 | 1,448.71 | 59.4 | 6 | 20.0 | 2.45 | △ 73.5 | |
| 10月 | 596 | 13.5 | 869.95 | △ 11.6 | 4 | 300.0 | 0.80 | 700.0 | |
| 11月 | 581 | 13.9 | 1,155.89 | 22.8 | 1 | △ 83.3 | 0.50 | △ 75.0 | |
| 12月 | 606 | 20.2 | 791.72 | △ 15.0 | 8 | 60.0 | 2.25 | △ 70.9 | |
| 令和5年 1月 | 570 | 26.1 | 565.24 | △ 15.5 | 4 | 33.3 | 1.46 | △ 39.6 | |
| 2月 | 577 | 25.7 | 965.80 | 36.0 | 6 | 100.0 | 2.30 | 360.0 | |
| 3月 | 809 | 36.4 | 1,474.34 | △ 13.1 | 8 | △ 20.0 | 3.18 | 114.8 | |
| 4月 | 610 | 25.5 | 2,038.61 | 150.9 | 3 | △ 57.1 | 0.30 | △ 98.3 | |
| 5月 | 706 | 34.7 | 2,787.34 | 219.0 | 7 | 75.0 | 1.91 | 36.4 | |
| 6月 | 770 | 41.0 | 1,509.47 | △ 87.8 | 4 | △ 60.0 | 2.27 | 3.1 | |
| 7月 | 758 | 53.4 | 1,621.37 | 91.7 | 7 | △ 53.3 | 0.70 | △ 97.3 | |
| 8月 | 760 | 54.5 | 1,083.77 | △ 2.7 | 5 | 150.0 | 1.15 | △ 42.2 | |

資料出所

株式会社 東京商工リサーチ

※ 和歌山県の大型倒産は、負債総額100億円以上の金額としている。

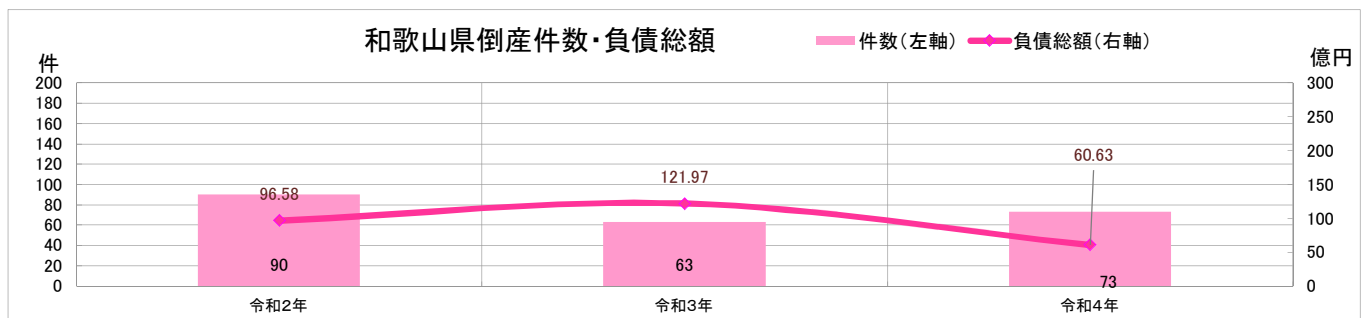
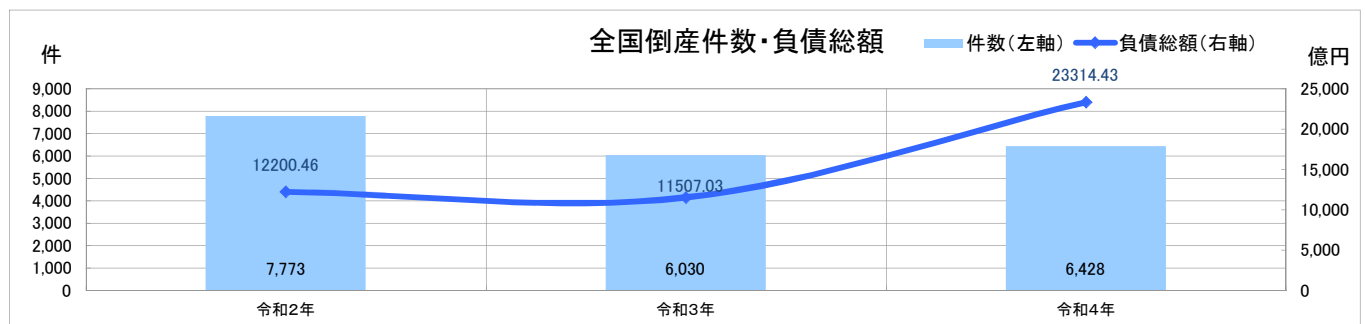

④ 公共工事請負契約額

(※令和3年4月の数値より新しい推計方法に変更したため、それ以前の数値は参考値となります。数値については随時更新予定)

●全国の受注額は、2ヶ月ぶりに対前年同月比増(10.5%)

●県の受注額は、2ヶ月ぶりに対前年同月比減(▲79.4%)

| 年月 | 全国 | | | | | | 和歌山県 | | | | | |
|---------|------------|------------|--------------|------------|---------------|------------|------------|------------|--------------|------------|---------------|------------|
| | 合計 (億円) | 前年比 (%) | 内訳 | | | | 合計 (億円) | 前年比 (%) | 内訳 | | | |
| | | | 国の機関 (億円) | 前年比 (%) | 地方の機関 (億円) | 前年比 (%) | | | 国の機関 (億円) | 前年比 (%) | 地方の機関 (億円) | 前年比 (%) |
| 令和2年 | 164,280 | 7.6 | 59,540 | 11.4 | 104,740 | 5.6 | 1,845 | 8.2 | 678 | 10.6 | 1,167 | 6.8 |
| 令和3年 | 207,748 | 26.5 | 77,551 | 30.3 | 130,197 | 24.3 | 2,387 | 29.4 | 918 | 35.3 | 1,469 | 26.0 |
| 令和4年 | 204,872 | ▲1.4 | 68,681 | ▲11.4 | 136,192 | 4.6 | 3,329 | 39.5 | 880 | ▲4.1 | 2,450 | 66.7 |
| 令和元年12月 | 10,579 | ▲1.5 | 3,494 | 11.5 | 7,085 | ▲6.8 | 80 | ▲47.6 | 35.06 | 657.2 | 44.96 | ▲69.6 |
| 令和2年1月 | 8,521 | ▲15.7 | 3,467 | ▲23.8 | 5,054 | ▲9.1 | 68 | ▲60.7 | 39.31 | 12.0 | 28.27 | ▲79.3 |
| 2月 | 11,475 | 16.6 | 4,906 | 25.7 | 6,569 | 10.5 | 118 | 7.6 | 74.94 | 29.5 | 43.03 | ▲16.8 |
| 3月 | 25,341 | 12.3 | 11,396 | 5.9 | 13,944 | 18.2 | 224 | 2.9 | 86.36 | ▲5.1 | 137.83 | 8.6 |
| 4月 | 9,574 | 6.5 | 3,856 | ▲6.8 | 5,718 | 17.7 | 37 | ▲70.0 | 15.62 | ▲46.2 | 21.34 | ▲77.3 |
| 5月 | 9,447 | 2.6 | 2,570 | ▲13.6 | 6,877 | 10.3 | 78 | ▲79.7 | 29.20 | 79.5 | 48.38 | 120.4 |
| 6月 | 15,488 | 3.2 | 5,064 | 18.0 | 10,424 | ▲2.7 | 322 | 105.7 | 105.02 | 21.4 | 217.25 | 209.9 |
| 7月 | 17,102 | 13.7 | 5,831 | 51.1 | 11,272 | 0.8 | 215 | ▲15.2 | 112.25 | 37.1 | 103.21 | ▲40.1 |
| 8月 | 12,191 | 1.4 | 3,776 | 1.7 | 8,415 | 1.3 | 133 | ▲35.0 | 52.02 | ▲21.1 | 80.51 | ▲41.7 |
| 9月 | 18,009 | 11.3 | 6,372 | 31.4 | 11,637 | 2.7 | 232 | 29.7 | 45.61 | ▲14.0 | 186.31 | 48.1 |
| 10月 | 14,275 | 11.8 | 4,570 | 29.2 | 9,705 | 5.2 | 122 | ▲8.5 | 66.67 | 31.1 | 55.07 | ▲33.0 |
| 11月 | 10,904 | 5.4 | 3,314 | ▲2.0 | 7,590 | 9.0 | 185 | 386.9 | 27.84 | 161.2 | 157.03 | 475.0 |
| 12月 | 11,953 | 13.0 | 4,418 | 26.5 | 7,535 | 6.4 | 112 | 39.9 | 23.60 | ▲32.7 | 88.35 | 96.5 |
| 令和3年1月 | 11,333 | 33.0 | 6,815 | 96.6 | 4,518 | ▲10.6 | 125 | 85.4 | 99.90 | 154.1 | 25.42 | ▲10.1 |
| 2月 | 10,720 | ▲6.6 | 4,892 | ▲0.3 | 5,828 | ▲11.3 | 141 | 19.2 | 46.47 | ▲38.0 | 94.20 | 118.9 |
| 3月 | 28,992 | 14.4 | 15,908 | 39.6 | 13,084 | ▲6.2 | 217 | ▲3.4 | 119.91 | 38.8 | 96.61 | ▲29.9 |
| 4月 | 13,515 | 41.2 | 6,091 | 58.0 | 7,424 | 29.8 | 130 | 251.7 | 62.71 | 301.5 | 67.28 | 215.3 |
| 5月 | 13,878 | 46.9 | 5,403 | 110.2 | 8,475 | 23.2 | 122 | 57.7 | 42.93 | 47.0 | 79.42 | 64.2 |
| 6月 | 21,623 | 39.6 | 6,316 | 24.7 | 15,307 | 46.8 | 189 | ▲41.4 | 53.75 | ▲48.8 | 135.20 | ▲37.8 |
| 7月 | 19,060 | 11.5 | 4,929 | ▲15.5 | 14,132 | 25.4 | 194 | ▲9.9 | 6.28 | ▲94.4 | 187.78 | 81.9 |
| 8月 | 16,087 | 32.0 | 4,505 | 19.3 | 11,582 | 37.6 | 277 | 109.0 | 71.19 | 36.9 | 205.84 | 155.7 |
| 9月 | 20,204 | 12.2 | 6,317 | ▲0.9 | 13,886 | 19.3 | 336 | 45.1 | 98.27 | 115.5 | 238.18 | 27.8 |
| 10月 | 15,447 | 8.2 | 4,230 | ▲7.4 | 11,217 | 15.6 | 114 | ▲6.6 | 45.07 | ▲32.4 | 68.67 | 24.7 |
| 11月 | 12,256 | 12.4 | 3,482 | 5.1 | 8,773 | 15.6 | 103 | ▲44.5 | 62.33 | 123.9 | 40.19 | ▲74.4 |
| 12月 | 12,971 | 8.5 | 4,224 | ▲4.4 | 8,747 | 16.1 | 319 | 184.9 | 165.12 | 599.7 | 153.84 | 74.1 |
| 令和4年1月 | 9,811 | ▲13.4 | 4,161 | ▲38.9 | 5,650 | 25.1 | 153 | 22.4 | 32.74 | ▲67.2 | 120.71 | 374.9 |
| 2月 | 11,596 | 8.2 | 5,390 | 10.2 | 6,206 | 6.5 | 125 | ▲10.8 | 86.07 | 85.2 | 39.39 | ▲58.2 |
| 3月 | 34,541 | 19.1 | 15,600 | ▲1.9 | 18,941 | 44.8 | 412 | 90.1 | 289.06 | 141.1 | 122.47 | 26.8 |
| 4月 | 13,562 | 0.3 | 6,550 | 7.5 | 7,012 | ▲5.6 | 62 | ▲52.1 | 17.84 | ▲71.6 | 44.38 | ▲34.0 |
| 5月 | 10,892 | ▲21.5 | 3,099 | ▲42.6 | 7,794 | ▲8.0 | 160 | 31.0 | 14.38 | ▲66.5 | 145.84 | 83.6 |
| 6月 | 20,290 | ▲6.2 | 5,206 | ▲17.6 | 15,083 | ▲1.5 | 185 | ▲2.1 | 58.79 | 9.4 | 126.22 | ▲6.6 |
| 7月 | 16,770 | ▲12.0 | 4,070 | ▲17.4 | 12,700 | ▲10.1 | 469 | 141.9 | 57.27 | 811.8 | 412.22 | 119.5 |
| 8月 | 17,167 | 6.7 | 4,289 | ▲4.8 | 12,878 | 11.2 | 178 | ▲35.9 | 54.36 | ▲23.6 | 123.23 | ▲40.1 |
| 9月 | 24,272 | 20.1 | 7,976 | 26.3 | 16,296 | 17.4 | 473 | 40.7 | 167.91 | 70.9 | 305.49 | 28.3 |
| 10月 | 17,406 | 12.7 | 4,501 | 6.4 | 12,905 | 15.0 | 140 | 22.7 | 73.44 | 62.9 | 66.15 | ▲3.7 |
| 11月 | 13,077 | 6.7 | 3,747 | 7.6 | 9,330 | 6.3 | 347 | 238.9 | 15.57 | ▲75.0 | 331.86 | 725.7 |
| 12月 | 15,489 | 19.4 | 4,091 | ▲3.1 | 11,397 | 30.3 | 624 | 95.6 | 12.35 | ▲92.5 | 611.69 | 297.6 |
| 令和5年1月 | 11,173 | 13.9 | 4,470 | 7.4 | 6,704 | 18.6 | 92 | ▲39.9 | 23.98 | ▲26.7 | 68.30 | ▲43.4 |
| 2月 | 20,885 | 80.1 | 7,729 | 43.4 | 13,157 | 112.0 | 132 | 5.6 | 89.47 | 4.0 | 42.99 | 9.1 |
| 3月 | 34,439 | ▲0.3 | 15,181 | ▲2.7 | 19,258 | 1.7 | 709 | 72.4 | 512.91 | 77.4 | 196.57 | 60.5 |
| 4月 | 11,822 | ▲12.8 | 5,500 | ▲16.0 | 6,322 | ▲9.8 | 88 | 41.0 | 58.20 | 226.3 | 29.52 | ▲33.5 |
| 5月 | 13,132 | 20.6 | 3,984 | 28.6 | 9,148 | 17.4 | 59 | ▲63.1 | 19.12 | 33.0 | 40.05 | ▲72.5 |
| 6月 | 20,139 | ▲0.7 | 5,344 | 2.6 | 14,796 | ▲1.9 | 287 | 55.2 | 120.83 | 105.5 | 166.31 | 31.8 |
| 7月 | 18,528 | 10.5 | 5,453 | 34.0 | 13,074 | 2.9 | 97 | ▲79.4 | 29.89 | ▲47.8 | 66.98 | ▲83.8 |

資料出所

国土交通省

全国公共工事各月累積(単位:億円)

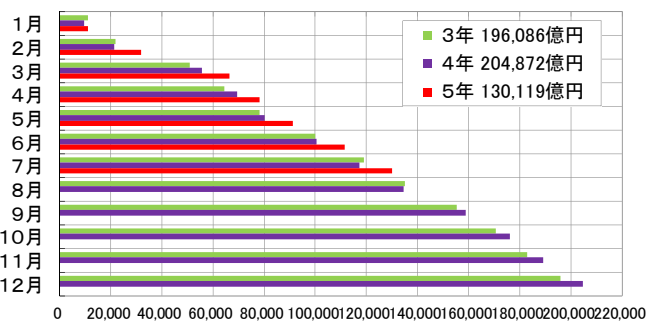

和歌山県公共工事各月累積(単位:億円)

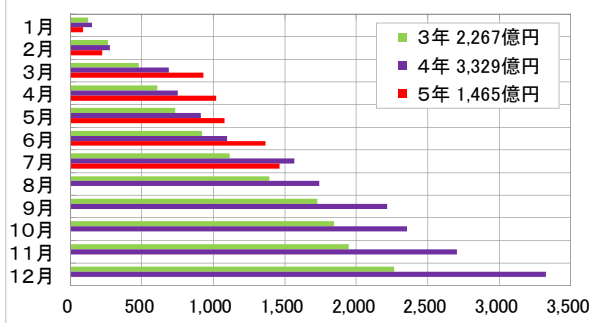

全国・和歌山県公共工事受注額推移

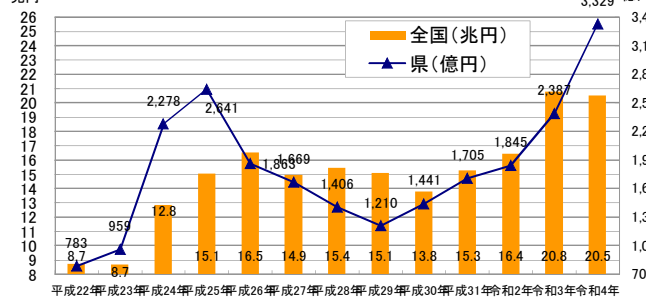

H22=100とした場合の公共工事受注額推移

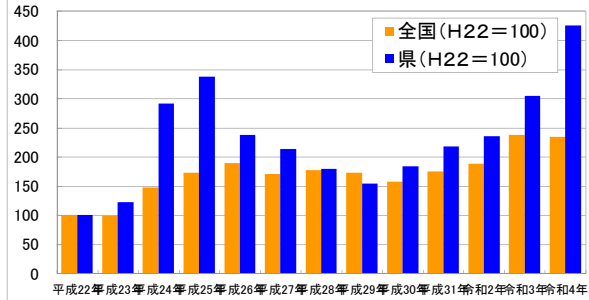

⑤ 消費

(1)百貨店・スーパー販売額

- 全店ベースでは、全国は22ヶ月連続で前年を上回り、県は10ヶ月連続で前年を上回った。
- 既存店ベースでも、全国は22ヶ月連続で前年を上回り、県は2ヶ月ぶりに前年を上回った。

| 年月 | 百貨店・スーパー販売額 | | | | | | | |
|-----------|-------------|----------------|------------|-----------|-------------|----------------|------------|--------|
| | 全国 | | | | 和歌山県 | | | |
| | 販売額 (億円) | 店舗数 [年末、月末] | 前年比 | | 販売額 (億円) | 店舗数 [年末、月末] | 前年比 | |
| 全店 (%) | | | 既存店 (%) | 全店 (%) | | | 既存店 (%) | |
| 令和2年 | 195,050 | 6,007 | ▲ 5.4 | ▲ 6.6 | 1,136 | 40 | ▲ 5.4 | ▲ 3.1 |
| 令和3年 | 199,071 | 6,045 | 0.9 | 0.6 | 1,093 | 39 | ▲ 3.7 | ▲ 0.2 |
| 令和4年 | 206,607 | 6,099 | 3.8 | 3.2 | 1,090 | 40 | ▲ 0.3 | ▲ 0.3 |
| 令和2年1月 | 16,065 | 5,247 | ▲ 1.6 | ▲ 1.5 | 113 | 41 | ▲ 0.6 | ▲ 0.6 |
| 2月 | 14,390 | 5,243 | 0.3 | 0.2 | 90 | 41 | 0.2 | 0.2 |
| 3月 | 16,246 | 5,967 | ▲ 8.8 | ▲ 10.1 | 93 | 41 | ▲ 0.3 | ▲ 0.4 |
| 4月 | 13,415 | 5,977 | ▲ 18.6 | ▲ 22.1 | 86 | 41 | ▲ 10.2 | ▲ 10.2 |
| 5月 | 14,543 | 5,980 | ▲ 13.6 | ▲ 16.9 | 84 | 41 | ▲ 13.0 | ▲ 10.9 |
| 6月 | 16,789 | 5,984 | ▲ 2.3 | ▲ 3.4 | 97 | 41 | 0.0 | 2.6 |
| 7月 | 16,919 | 5,993 | ▲ 3.2 | ▲ 4.2 | 96 | 41 | ▲ 2.0 | 0.4 |
| 8月 | 16,882 | 5,999 | ▲ 1.2 | ▲ 3.2 | 100 | 41 | ▲ 4.5 | ▲ 2.1 |
| 9月 | 15,680 | 5,983 | ▲ 12.8 | ▲ 13.9 | 90 | 41 | ▲ 9.2 | ▲ 6.9 |
| 10月 | 16,303 | 5,979 | 4.0 | 2.9 | 89 | 40 | ▲ 6.6 | ▲ 2.2 |
| 11月 | 16,781 | 5,996 | ▲ 3.2 | ▲ 3.4 | 88 | 40 | ▲ 10.4 | ▲ 6.0 |
| 12月 | 21,036 | 6,007 | ▲ 3.3 | ▲ 3.4 | 110 | 40 | ▲ 5.1 | ▲ 0.4 |
| 令和3年1月 | 16,282 | 6,005 | ▲ 5.8 | ▲ 7.2 | 102 | 40 | ▲ 10.1 | ▲ 5.9 |
| 2月 | 14,967 | 5,999 | ▲ 3.3 | ▲ 4.8 | 87 | 40 | ▲ 5.1 | ▲ 0.6 |
| 3月 | 16,700 | 5,993 | 2.8 | 2.9 | 85 | 39 | ▲ 8.2 | ▲ 2.3 |
| 4月 | 15,525 | 6,002 | 15.7 | 15.5 | 84 | 39 | 2.3 | 6.6 |
| 5月 | 15,410 | 6,006 | 6.0 | 5.7 | 88 | 39 | 4.1 | 7.9 |
| 6月 | 16,421 | 6,003 | ▲ 2.2 | ▲ 2.3 | 92 | 39 | ▲ 5.3 | ▲ 1.2 |
| 7月 | 17,137 | 6,011 | 1.3 | 1.3 | 92 | 39 | ▲ 4.7 | ▲ 0.5 |
| 8月 | 16,078 | 6,016 | ▲ 4.8 | ▲ 4.7 | 92 | 39 | ▲ 8.3 | ▲ 4.6 |
| 9月 | 15,564 | 6,014 | ▲ 0.7 | ▲ 1.3 | 87 | 39 | ▲ 3.5 | ▲ 0.4 |
| 10月 | 16,518 | 6,014 | 1.3 | 0.9 | 87 | 39 | ▲ 2.0 | ▲ 0.4 |
| 11月 | 17,078 | 6,032 | 1.8 | 1.5 | 90 | 39 | 2.5 | 4.0 |
| 12月 | 21,392 | 6,045 | 1.7 | 1.4 | 107 | 39 | ▲ 2.9 | ▲ 1.5 |
| 令和4年1月 | 16,767 | 6,049 | 3.0 | 2.6 | 101 | 39 | ▲ 1.8 | ▲ 0.4 |
| 2月 | 15,036 | 6,046 | 0.5 | 0.1 | 84 | 39 | ▲ 2.7 | ▲ 1.2 |
| 3月 | 17,053 | 6,051 | 2.1 | 1.5 | 85 | 39 | ▲ 0.2 | ▲ 0.2 |
| 4月 | 16,243 | 6,058 | 4.6 | 4.0 | 86 | 39 | 2.9 | 2.9 |
| 5月 | 16,809 | 6,067 | 9.1 | 8.5 | 87 | 39 | ▲ 1.3 | ▲ 1.3 |
| 6月 | 16,735 | 6,069 | 1.9 | 1.3 | 88 | 39 | ▲ 4.5 | ▲ 4.5 |
| 7月 | 17,704 | 6,077 | 3.3 | 2.8 | 91 | 39 | ▲ 0.8 | ▲ 0.8 |
| 8月 | 16,776 | 6,081 | 4.3 | 3.8 | 94 | 39 | 1.7 | 1.7 |
| 9月 | 16,299 | 6,085 | 4.8 | 4.1 | 85 | 39 | ▲ 1.6 | ▲ 1.6 |
| 10月 | 17,326 | 6,093 | 4.9 | 4.1 | 89 | 39 | 2.6 | 2.6 |
| 11月 | 17,590 | 6,098 | 3.0 | 2.4 | 92 | 40 | 2.0 | 0.2 |
| 12月 | 22,266 | 6,103 | 4.1 | 3.6 | 108 | 40 | 0.7 | ▲ 0.6 |
| 令和5年1月 | 17,681 | 6,103 | 5.5 | 4.9 | 104 | 40 | 3.8 | 2.0 |
| 2月 | 15,820 | 6,110 | 5.2 | 4.7 | 87 | 40 | 3.0 | 1.6 |
| 3月 | 17,669 | 6,111 | 3.6 | 3.2 | 86 | 40 | 0.8 | ▲ 0.5 |
| 4月 | 17,095 | 6,120 | 5.2 | 4.8 | 88 | 40 | 2.2 | 0.8 |
| 5月 | 17,437 | 6,123 | 3.7 | 3.4 | 88 | 40 | 2.0 | 0.5 |
| 6月 | 17,461 | 6,126 | 4.3 | 4.1 | 88 | 40 | 1.0 | ▲ 0.5 |
| 7月 | 18,741 | 6,132 | 5.9 | 5.5 | 93 | 40 | 2.7 | 1.3 |

資料出所

経済産業省

※平成27年7月分より、「大型小売店」から「百貨店・スーパー」に名称変更されています。

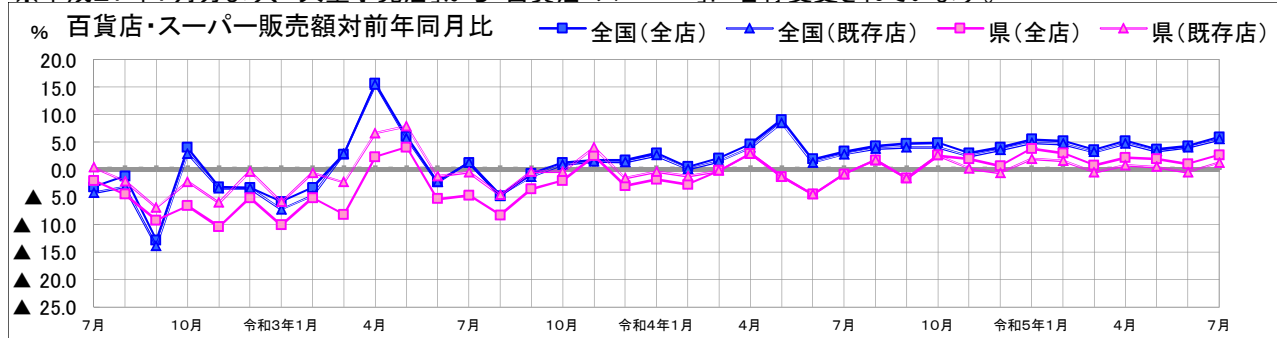

(2) コンビニエンスストア販売額

●全国は20ヶ月連続で前年を上回り、県は11ヶ月連続で前年を上回った。

| 年月 | コンビニエンスストア販売額 | | | | | | | |
|--------|-----------------|--------|----------------|------------|-------------------|------------|----------------|-------|
| | 全国 | | | | 和歌山県 | | | |
| | 販売額(全国) (億円) | | 店舗数 [年末、月末] | | 販売額(和歌山県) (億円) | | 店舗数 [年末、月末] | |
| | 前年比 (%) | | 前年比 (%) | 前年比 (%) | | 前年比 (%) | | |
| 令和2年 | 116,423 | ▲ 4.4 | 56,542 | 0.1 | 682 | ▲ 2.6 | 377 | 1.9 |
| 令和3年 | 117,601 | 1.3 | 56,352 | 0.4 | 711 | 4.2 | 375 | ▲ 0.5 |
| 令和4年 | 121,996 | 3.8 | 56,232 | ▲ 0.2 | 704 | ▲ 1.0 | 371 | ▲ 1.1 |
| 令和2年1月 | 9,714 | 1.6 | 56,500 | ▲ 0.2 | 56 | 0.6 | 368 | ▲ 0.3 |
| 2月 | 9,308 | 3.4 | 56,382 | ▲ 0.8 | 53 | 1.1 | 368 | ▲ 1.3 |
| 3月 | 9,577 | ▲ 5.4 | 56,334 | ▲ 0.4 | 55 | ▲ 6.1 | 369 | ▲ 0.3 |
| 4月 | 8,914 | ▲ 10.7 | 56,382 | ▲ 0.4 | 51 | ▲ 10.9 | 369 | ▲ 0.3 |
| 5月 | 9,271 | ▲ 9.6 | 56,341 | ▲ 0.2 | 53 | ▲ 9.7 | 370 | ▲ 0.3 |
| 6月 | 9,596 | ▲ 5.1 | 56,376 | ▲ 0.2 | 55 | ▲ 4.3 | 371 | 0.5 |
| 7月 | 9,908 | ▲ 7.9 | 56,399 | ▲ 0.3 | 57 | ▲ 6.9 | 373 | 1.1 |
| 8月 | 10,341 | ▲ 5.6 | 56,445 | ▲ 0.4 | 62 | ▲ 4.0 | 374 | 0.8 |
| 9月 | 9,887 | ▲ 3.1 | 56,464 | ▲ 0.2 | 56 | ▲ 3.4 | 374 | 1.1 |
| 10月 | 9,973 | ▲ 3.3 | 56,488 | ▲ 0.2 | 56 | ▲ 2.9 | 376 | 1.3 |
| 11月 | 9,700 | ▲ 2.4 | 56,525 | ▲ 0.1 | 64 | 12.8 | 376 | 1.3 |
| 12月 | 10,234 | ▲ 3.8 | 56,542 | 0.1 | 64 | 4.0 | 377 | 1.9 |
| 令和3年1月 | 9,290 | ▲ 4.4 | 56,535 | 0.1 | 57 | 1.5 | 377 | 2.4 |
| 2月 | 8,696 | ▲ 6.6 | 56,527 | 0.3 | 54 | 2.6 | 376 | 2.2 |
| 3月 | 9,789 | 2.5 | 56,178 | 0.4 | 62 | 13.5 | 377 | 2.2 |
| 4月 | 9,618 | 8.2 | 56,252 | 0.5 | 58 | 12.4 | 376 | 1.9 |
| 5月 | 9,734 | 5.3 | 56,274 | 0.6 | 59 | 11.5 | 376 | 1.6 |
| 6月 | 9,731 | 1.7 | 56,275 | 0.5 | 56 | 1.8 | 375 | 1.1 |
| 7月 | 10,484 | 6.1 | 56,325 | 0.6 | 68 | 19.4 | 375 | 0.5 |
| 8月 | 10,191 | ▲ 1.2 | 56,334 | 0.5 | 65 | 5.0 | 376 | 0.5 |
| 9月 | 9,973 | 1.1 | 56,342 | 0.5 | 58 | 3.5 | 376 | 0.5 |
| 10月 | 9,927 | ▲ 0.2 | 56,367 | 0.5 | 58 | 3.4 | 376 | 0.0 |
| 11月 | 9,572 | ▲ 1.0 | 56,354 | 0.4 | 55 | ▲ 13.8 | 376 | 0.0 |
| 12月 | 10,596 | 3.8 | 56,352 | 0.4 | 60 | ▲ 5.0 | 375 | ▲ 0.5 |
| 令和4年1月 | 9,537 | 2.9 | 56,361 | 0.4 | 56 | ▲ 3.0 | 375 | ▲ 0.5 |
| 2月 | 8,721 | 0.6 | 56,353 | 0.4 | 49 | ▲ 8.4 | 373 | ▲ 0.8 |
| 3月 | 9,960 | 1.7 | 56,320 | 0.3 | 57 | ▲ 8.6 | 372 | ▲ 1.3 |
| 4月 | 9,873 | 2.7 | 56,342 | 0.2 | 56 | ▲ 3.4 | 373 | ▲ 0.8 |
| 5月 | 10,078 | 3.5 | 56,316 | 0.1 | 58 | ▲ 2.0 | 372 | ▲ 1.1 |
| 6月 | 10,141 | 4.2 | 56,299 | 0.0 | 58 | 3.1 | 372 | ▲ 0.8 |
| 7月 | 10,844 | 3.4 | 56,321 | ▲ 0.0 | 62 | ▲ 8.5 | 373 | ▲ 0.5 |
| 8月 | 10,720 | 5.2 | 56,325 | ▲ 0.0 | 63 | ▲ 2.3 | 373 | ▲ 0.8 |
| 9月 | 10,206 | 2.3 | 56,268 | ▲ 0.1 | 58 | 0.0 | 372 | ▲ 1.1 |
| 10月 | 10,577 | 6.5 | 56,252 | ▲ 0.2 | 61 | 4.2 | 372 | ▲ 1.1 |
| 11月 | 10,324 | 7.9 | 56,231 | ▲ 0.2 | 59 | 7.0 | 371 | ▲ 1.3 |
| 12月 | 11,014 | 3.9 | 56,232 | ▲ 0.2 | 67 | 10.9 | 371 | ▲ 1.1 |
| 令和5年1月 | 9,924 | 4.1 | 56,212 | ▲ 0.3 | 58 | 5.1 | 371 | ▲ 1.1 |
| 2月 | 9,265 | 6.2 | 56,261 | ▲ 0.2 | 54 | 8.3 | 370 | ▲ 0.8 |
| 3月 | 10,562 | 6.0 | 56,149 | ▲ 0.3 | 61 | 8.3 | 371 | ▲ 0.3 |
| 4月 | 10,395 | 5.3 | 56,150 | ▲ 0.3 | 59 | 6.3 | 371 | ▲ 0.5 |
| 5月 | 10,633 | 5.5 | 56,148 | ▲ 0.3 | 62 | 5.5 | 371 | ▲ 0.3 |
| 6月 | 10,506 | 3.6 | 56,118 | ▲ 0.3 | 60 | 3.2 | 371 | ▲ 0.3 |
| 7月 | 11,403 | 5.2 | 56,142 | ▲ 0.3 | 65 | 4.8 | 373 | 0.0 |

資料出所

経済産業省

% コンビニエンスストア販売額対前年同月比

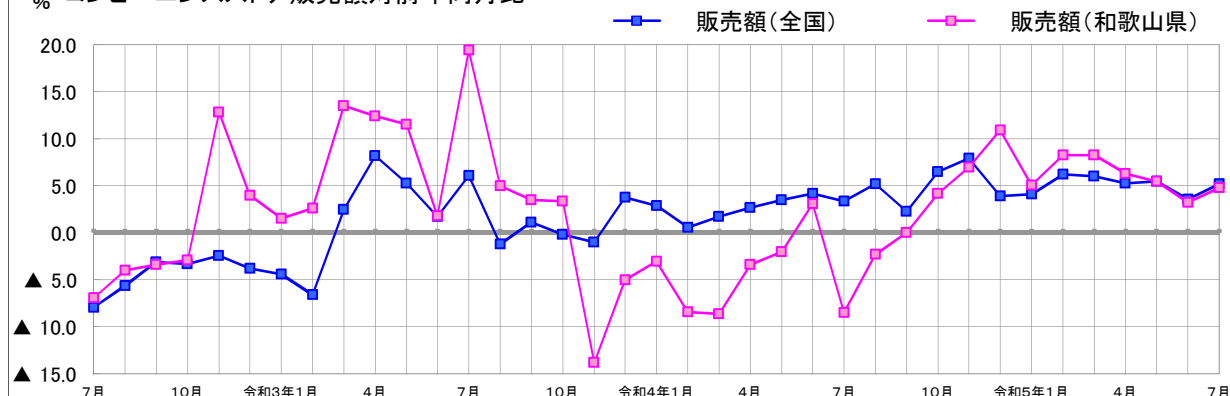

(3)ドラッグストア販売額

●全国、県共に27ヶ月連続で前年を上回った。

| 年月 | ドラッグストア販売額 | | | | | | | |
|--------|-----------------|------------|----------------|------------|-------------------|------------|----------------|------------|
| | 全国 | | | | 和歌山県 | | | |
| | 販売額(全国) (億円) | 前年比 (%) | 店舗数 [年末、月末] | 前年比 (%) | 販売額(和歌山県) (億円) | 前年比 (%) | 店舗数 [年末、月末] | 前年比 (%) |
| 令和2年 | 72,841 | 6.6 | 17,000 | 3.5 | 326 | 14.7 | 92 | 9.5 |
| 令和3年 | 73,066 | 0.3 | 17,622 | 3.7 | 336 | 2.9 | 102 | 10.9 |
| 令和4年 | 77,087 | 5.5 | 18,429 | 4.6 | 360 | 7.3 | 104 | 2.0 |
| 令和2年1月 | 5,683 | 6.4 | 16,445 | 5.0 | 24 | 11.3 | 85 | 2.4 |
| 2月 | 6,064 | 19.1 | 16,457 | 4.7 | 26 | 26.8 | 86 | 2.4 |
| 3月 | 6,097 | 7.5 | 16,450 | 3.7 | 27 | 15.4 | 87 | 3.6 |
| 4月 | 6,184 | 10.8 | 16,493 | 3.4 | 28 | 22.7 | 88 | 4.8 |
| 5月 | 6,070 | 6.4 | 16,547 | 3.3 | 28 | 20.1 | 87 | 3.6 |
| 6月 | 6,124 | 6.4 | 16,615 | 3.6 | 28 | 13.7 | 89 | 6.0 |
| 7月 | 6,203 | 5.5 | 16,696 | 3.7 | 28 | 15.3 | 89 | 6.0 |
| 8月 | 6,416 | 9.0 | 16,729 | 3.6 | 29 | 16.3 | 89 | 3.5 |
| 9月 | 5,847 | ▲ 8.2 | 16,788 | 3.8 | 26 | ▲ 5.6 | 90 | 5.9 |
| 10月 | 5,817 | 7.2 | 16,866 | 3.8 | 26 | 19.3 | 90 | 7.1 |
| 11月 | 5,848 | 7.0 | 16,948 | 3.7 | 26 | 15.0 | 92 | 9.5 |
| 12月 | 6,498 | 5.0 | 17,000 | 3.5 | 30 | 11.3 | 92 | 9.5 |
| 令和3年1月 | 5,841 | 2.8 | 16,862 | 2.5 | 26 | 8.0 | 92 | 8.2 |
| 2月 | 5,553 | ▲ 8.4 | 16,891 | 2.6 | 25 | ▲ 4.7 | 93 | 8.1 |
| 3月 | 5,951 | ▲ 2.4 | 16,967 | 3.1 | 27 | ▲ 0.9 | 95 | 9.2 |
| 4月 | 6,002 | ▲ 3.0 | 17,085 | 3.6 | 28 | ▲ 0.9 | 96 | 9.1 |
| 5月 | 6,178 | 1.8 | 17,172 | 3.8 | 29 | 1.6 | 97 | 11.5 |
| 6月 | 6,170 | 0.8 | 17,234 | 3.7 | 28 | 1.4 | 98 | 10.1 |
| 7月 | 6,334 | 2.1 | 17,296 | 3.6 | 29 | 5.4 | 99 | 11.2 |
| 8月 | 6,436 | 0.4 | 17,331 | 3.6 | 29 | 1.1 | 100 | 12.4 |
| 9月 | 6,032 | 3.2 | 17,375 | 3.5 | 28 | 5.4 | 100 | 11.1 |
| 10月 | 6,081 | 4.6 | 17,472 | 3.6 | 29 | 9.8 | 100 | 11.1 |
| 11月 | 5,909 | 1.1 | 17,555 | 3.6 | 27 | 2.8 | 100 | 8.7 |
| 12月 | 6,581 | 1.2 | 17,622 | 3.7 | 32 | 6.7 | 102 | 10.9 |
| 令和4年1月 | 6,175 | 5.7 | 17,667 | 4.8 | 28 | 7.6 | 102 | 10.9 |
| 2月 | 5,802 | 4.5 | 17,706 | 4.8 | 28 | 9.6 | 103 | 10.8 |
| 3月 | 6,225 | 4.6 | 17,816 | 5.0 | 29 | 8.4 | 103 | 8.4 |
| 4月 | 6,189 | 3.1 | 17,891 | 4.7 | 29 | 5.2 | 103 | 7.3 |
| 5月 | 6,284 | 1.7 | 17,984 | 4.7 | 30 | 5.2 | 104 | 7.2 |
| 6月 | 6,373 | 3.3 | 18,032 | 4.6 | 31 | 8.0 | 104 | 6.1 |
| 7月 | 6,764 | 6.8 | 18,135 | 4.9 | 32 | 9.5 | 104 | 5.1 |
| 8月 | 6,774 | 5.3 | 18,162 | 4.8 | 32 | 7.6 | 103 | 3.0 |
| 9月 | 6,369 | 5.6 | 18,224 | 4.9 | 30 | 7.2 | 103 | 3.0 |
| 10月 | 6,446 | 6.0 | 18,295 | 4.7 | 30 | 3.8 | 104 | 4.0 |
| 11月 | 6,373 | 7.9 | 18,366 | 4.6 | 29 | 7.4 | 104 | 4.0 |
| 12月 | 7,314 | 11.1 | 18,429 | 4.6 | 34 | 7.8 | 104 | 2.0 |
| 令和5年1月 | 6,482 | 5.0 | 18,462 | 4.5 | 29 | 4.5 | 105 | 2.9 |
| 2月 | 6,126 | 5.6 | 18,478 | 4.4 | 28 | 1.1 | 105 | 1.9 |
| 3月 | 6,713 | 7.8 | 18,562 | 4.2 | 32 | 9.6 | 107 | 3.9 |
| 4月 | 6,744 | 9.0 | 18,640 | 4.2 | 32 | 11.0 | 107 | 3.9 |
| 5月 | 6,849 | 9.0 | 18,687 | 3.9 | 33 | 8.3 | 107 | 2.9 |
| 6月 | 6,973 | 9.4 | 18,700 | 3.7 | 33 | 8.1 | 104 | 0.0 |
| 7月 | 7,456 | 10.2 | 18,744 | 3.4 | 36 | 12.7 | 105 | 1.0 |

経済産業省

% ドラッグストア販売額対前年同月比

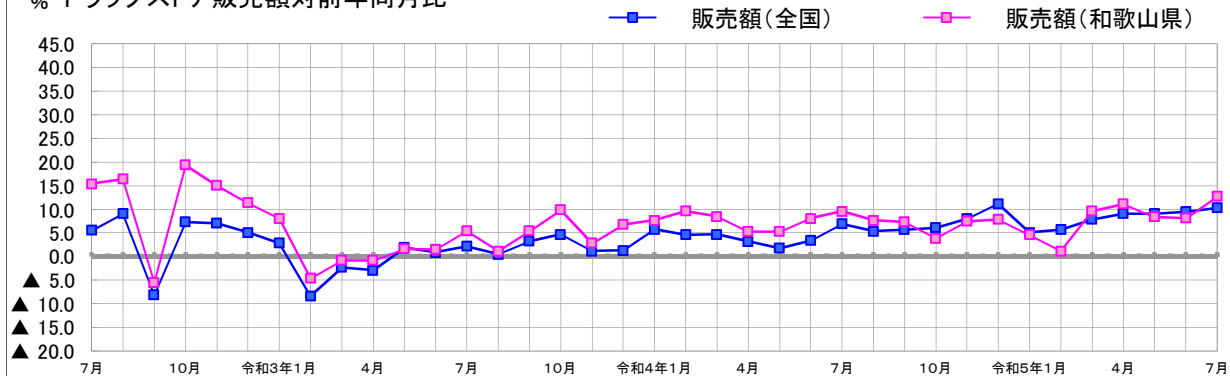

(4)家電大型専門店販売額

●全国は5ヶ月ぶりに前年を上回り、県は7ヶ月ぶりに前年を上回った。

| 年月 | 家電大型専門店販売額 | | | | | | | |
|--------|-----------------|--------|----------------|------------|-------------------|--------|----------------|-------|
| | 全国 | | | | 和歌山県 | | | |
| | 販売額(全国) (億円) | | 店舗数 [年末、月末] | | 販売額(和歌山県) (億円) | | 店舗数 [年末、月末] | |
| | 前年比 (%) | | 前年比 (%) | 前年比 (%) | 前年比 (%) | | 前年比 (%) | |
| 令和2年 | 47,928 | 5.1 | 2,566 | 0.5 | 310 | 9.6 | 25 | ▲ 3.8 |
| 令和3年 | 46,867 | ▲ 2.3 | 2,633 | 2.6 | 303 | ▲ 2.2 | 26 | 4.0 |
| 令和4年 | 47,084 | 0.5 | 2,670 | 1.4 | 291 | ▲ 3.8 | 26 | 0.0 |
| 令和2年1月 | 3,851 | ▲ 0.3 | 2,538 | 2.1 | 23 | ▲ 3.7 | 26 | 0.0 |
| 2月 | 3,245 | 5.2 | 2,540 | 2.0 | 20 | 4.0 | 26 | 0.0 |
| 3月 | 3,885 | ▲ 9.5 | 2,546 | 1.8 | 25 | ▲ 2.7 | 26 | 0.0 |
| 4月 | 3,073 | ▲ 9.0 | 2,551 | 1.7 | 21 | 4.0 | 26 | 0.0 |
| 5月 | 3,795 | 8.8 | 2,555 | 1.9 | 25 | 18.4 | 26 | 0.0 |
| 6月 | 4,729 | 25.6 | 2,564 | 1.9 | 32 | 35.4 | 26 | 0.0 |
| 7月 | 4,554 | 12.1 | 2,565 | 1.9 | 31 | 17.6 | 26 | 0.0 |
| 8月 | 4,523 | 9.5 | 2,563 | 1.6 | 30 | 13.8 | 26 | 0.0 |
| 9月 | 3,671 | ▲ 29.0 | 2,560 | 1.5 | 23 | ▲ 25.7 | 25 | ▲ 3.8 |
| 10月 | 3,444 | 29.0 | 2,553 | 1.1 | 20 | 21.4 | 25 | ▲ 3.8 |
| 11月 | 4,004 | 25.3 | 2,562 | 0.6 | 24 | 24.0 | 25 | ▲ 3.8 |
| 12月 | 5,154 | 14.7 | 2,566 | 0.5 | 35 | 22.4 | 25 | ▲ 3.8 |
| 令和3年1月 | 4,309 | 11.5 | 2,564 | 0.7 | 28 | 23.8 | 25 | ▲ 3.8 |
| 2月 | 3,494 | 7.2 | 2,565 | 0.7 | 22 | 6.9 | 25 | ▲ 3.8 |
| 3月 | 4,423 | 13.9 | 2,566 | 1.0 | 28 | 11.3 | 25 | ▲ 3.8 |
| 4月 | 3,529 | 14.8 | 2,577 | 1.3 | 22 | 5.9 | 25 | ▲ 3.8 |
| 5月 | 3,830 | 0.9 | 2,583 | 1.4 | 27 | 6.9 | 25 | ▲ 3.8 |
| 6月 | 3,795 | ▲ 19.7 | 2,583 | 1.0 | 25 | ▲ 21.7 | 26 | 0.0 |
| 7月 | 4,422 | ▲ 2.9 | 2,614 | 1.9 | 30 | ▲ 3.7 | 26 | 0.0 |
| 8月 | 3,697 | ▲ 18.3 | 2,607 | 1.7 | 24 | ▲ 18.5 | 26 | 0.0 |
| 9月 | 3,551 | ▲ 3.3 | 2,611 | 2.0 | 22 | ▲ 5.1 | 26 | 4.0 |
| 10月 | 3,511 | 1.9 | 2,615 | 2.4 | 21 | 5.3 | 26 | 4.0 |
| 11月 | 3,579 | ▲ 10.6 | 2,625 | 2.5 | 22 | ▲ 7.9 | 26 | 4.0 |
| 12月 | 4,728 | ▲ 8.3 | 2,633 | 2.6 | 31 | ▲ 11.4 | 26 | 4.0 |
| 令和4年1月 | 4,199 | ▲ 2.5 | 2,636 | 2.8 | 26 | ▲ 8.5 | 26 | 4.0 |
| 2月 | 3,423 | ▲ 2.0 | 2,639 | 2.9 | 21 | ▲ 0.9 | 26 | 4.0 |
| 3月 | 4,493 | 1.6 | 2,642 | 2.8 | 27 | ▲ 3.7 | 26 | 4.0 |
| 4月 | 3,555 | 0.7 | 2,653 | 2.7 | 21 | ▲ 3.5 | 26 | 4.0 |
| 5月 | 3,681 | ▲ 3.9 | 2,659 | 2.7 | 22 | ▲ 18.8 | 26 | 4.0 |
| 6月 | 3,902 | 2.8 | 2,663 | 2.8 | 24 | ▲ 1.8 | 26 | 0.0 |
| 7月 | 4,250 | ▲ 3.9 | 2,665 | 2.0 | 29 | ▲ 5.1 | 26 | 0.0 |
| 8月 | 3,614 | ▲ 2.3 | 2,664 | 2.2 | 24 | ▲ 3.0 | 26 | 0.0 |
| 9月 | 3,777 | 6.4 | 2,664 | 2.0 | 23 | 5.6 | 26 | 0.0 |
| 10月 | 3,516 | 0.1 | 2,667 | 2.0 | 21 | ▲ 3.4 | 26 | 0.0 |
| 11月 | 3,589 | 0.3 | 2,672 | 1.8 | 21 | ▲ 2.3 | 26 | 0.0 |
| 12月 | 4,845 | 2.5 | 2,670 | 1.4 | 32 | 1.9 | 26 | 0.0 |
| 令和5年1月 | 4,184 | ▲ 0.3 | 2,667 | 1.2 | 25 | ▲ 2.4 | 26 | 0.0 |
| 2月 | 3,467 | 1.3 | 2,670 | 1.2 | 20 | ▲ 4.6 | 26 | 0.0 |
| 3月 | 4,285 | ▲ 4.6 | 2,667 | 0.9 | 26 | ▲ 1.7 | 27 | 3.8 |
| 4月 | 3,416 | ▲ 3.9 | 2,671 | 0.7 | 19 | ▲ 9.1 | 27 | 3.8 |
| 5月 | 3,506 | ▲ 4.7 | 2,669 | 0.4 | 21 | ▲ 5.7 | 27 | 3.8 |
| 6月 | 3,656 | ▲ 6.3 | 2,672 | 0.3 | 22 | ▲ 9.6 | 27 | 3.8 |
| 7月 | 4,463 | 5.0 | 2,673 | 0.3 | 29 | 0.7 | 27 | 3.8 |

資料出所

経済産業省

% 家電大型専門店販売額対前年同月比

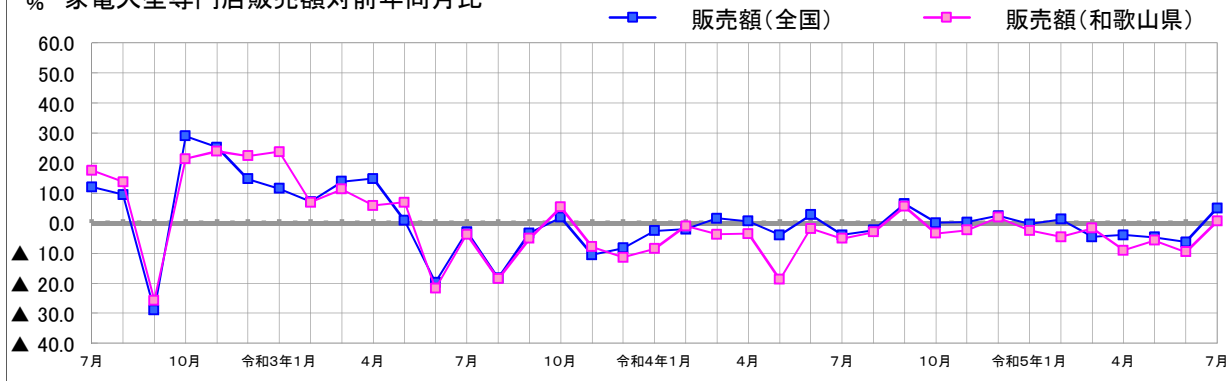

(5)ホームセンター販売額

●全国は3ヶ月ぶりに前年を上回り、県は7ヶ月ぶりに前年を上回った。

| 年月 | ホームセンター販売額 | | | | | | | |
|--------|-----------------|--------|----------------|-------|-------------------|--------|----------------|-------|
| | 全国 | | | | 和歌山県 | | | |
| | 販売額(全国) (億円) | | 店舗数 [年末、月末] | | 販売額(和歌山県) (億円) | | 店舗数 [年末、月末] | |
| | 前年比 (%) | | 前年比 (%) | | 前年比 (%) | | 前年比 (%) | |
| 令和2年 | 34,964 | 6.8 | 4,420 | 1.4 | 306 | 8.6 | 56 | ▲ 3.4 |
| 令和3年 | 33,905 | ▲ 3.0 | 4,377 | ▲ 1.0 | 301 | ▲ 1.7 | 56 | 0.0 |
| 令和4年 | 33,420 | ▲ 1.4 | 4,437 | 1.4 | 293 | ▲ 2.7 | 56 | 0.0 |
| 令和2年1月 | 2,326 | ▲ 1.5 | 4,353 | 0.4 | 19 | ▲ 0.9 | 58 | 0.0 |
| 2月 | 2,347 | 9.7 | 4,350 | 0.4 | 20 | 7.3 | 57 | ▲ 1.7 |
| 3月 | 2,723 | 3.5 | 4,356 | 0.4 | 23 | 4.7 | 57 | ▲ 1.7 |
| 4月 | 2,986 | 4.1 | 4,363 | 0.4 | 28 | 7.5 | 57 | ▲ 1.7 |
| 5月 | 3,382 | 11.2 | 4,365 | 0.4 | 31 | 18.3 | 57 | ▲ 1.7 |
| 6月 | 3,148 | 17.3 | 4,372 | 0.5 | 28 | 18.2 | 57 | ▲ 1.7 |
| 7月 | 3,013 | 10.6 | 4,378 | 0.6 | 26 | 10.5 | 57 | ▲ 1.7 |
| 8月 | 3,223 | 12.5 | 4,390 | 0.9 | 28 | 14.9 | 57 | ▲ 1.7 |
| 9月 | 2,742 | ▲ 9.9 | 4,401 | 1.1 | 23 | ▲ 13.7 | 57 | ▲ 1.7 |
| 10月 | 2,797 | 9.7 | 4,405 | 1.1 | 25 | 19.4 | 57 | ▲ 1.7 |
| 11月 | 2,822 | 7.3 | 4,417 | 1.4 | 25 | 7.4 | 57 | ▲ 1.7 |
| 12月 | 3,448 | 7.6 | 4,420 | 1.4 | 29 | 9.9 | 56 | ▲ 3.4 |
| 令和3年1月 | 2,573 | 10.6 | 4,392 | 0.9 | 22 | 11.9 | 56 | ▲ 3.4 |
| 2月 | 2,341 | ▲ 0.3 | 4,345 | ▲ 0.1 | 21 | 5.4 | 57 | 0.0 |
| 3月 | 2,730 | 0.3 | 4,356 | 0.0 | 23 | 0.0 | 57 | 0.0 |
| 4月 | 3,033 | 1.6 | 4,363 | 0.0 | 27 | ▲ 1.9 | 57 | 0.0 |
| 5月 | 3,226 | ▲ 4.8 | 4,362 | ▲ 0.1 | 29 | ▲ 6.0 | 57 | 0.0 |
| 6月 | 2,830 | ▲ 10.1 | 4,360 | ▲ 0.3 | 25 | ▲ 10.0 | 57 | 0.0 |
| 7月 | 2,940 | ▲ 2.4 | 4,368 | ▲ 0.2 | 27 | 1.8 | 57 | 0.0 |
| 8月 | 2,772 | ▲ 14.0 | 4,367 | ▲ 0.5 | 24 | ▲ 12.8 | 57 | 0.0 |
| 9月 | 2,654 | ▲ 3.2 | 4,367 | ▲ 0.8 | 24 | 0.9 | 57 | 0.0 |
| 10月 | 2,797 | ▲ 0.0 | 4,368 | ▲ 0.8 | 26 | 4.2 | 57 | 0.0 |
| 11月 | 2,708 | ▲ 4.0 | 4,373 | ▲ 1.0 | 24 | ▲ 2.1 | 56 | ▲ 1.8 |
| 12月 | 3,302 | ▲ 4.3 | 4,377 | ▲ 1.0 | 28 | ▲ 3.9 | 56 | 0.0 |
| 令和4年1月 | 2,505 | ▲ 2.6 | 4,379 | ▲ 0.3 | 22 | ▲ 0.7 | 56 | 0.0 |
| 2月 | 2,246 | ▲ 4.1 | 4,380 | 0.8 | 20 | ▲ 4.2 | 56 | ▲ 1.8 |
| 3月 | 2,671 | ▲ 2.2 | 4,393 | 0.8 | 24 | 1.3 | 56 | ▲ 1.8 |
| 4月 | 2,986 | ▲ 1.5 | 4,405 | 1.0 | 27 | ▲ 2.3 | 56 | ▲ 1.8 |
| 5月 | 3,101 | ▲ 3.9 | 4,404 | 1.0 | 28 | ▲ 5.9 | 56 | ▲ 1.8 |
| 6月 | 2,810 | ▲ 0.7 | 4,405 | 1.0 | 25 | ▲ 1.4 | 56 | ▲ 1.8 |
| 7月 | 2,874 | ▲ 2.2 | 4,406 | 0.9 | 25 | ▲ 4.5 | 56 | ▲ 1.8 |
| 8月 | 2,742 | ▲ 1.1 | 4,408 | 0.9 | 24 | ▲ 2.0 | 56 | ▲ 1.8 |
| 9月 | 2,569 | ▲ 3.2 | 4,417 | 1.1 | 22 | ▲ 5.4 | 56 | ▲ 1.8 |
| 10月 | 2,846 | 1.7 | 4,422 | 1.2 | 25 | ▲ 3.7 | 56 | ▲ 1.8 |
| 11月 | 2,673 | ▲ 1.3 | 4,430 | 1.3 | 23 | ▲ 4.7 | 56 | 0.0 |
| 12月 | 3,396 | 2.9 | 4,437 | 1.4 | 29 | 2.0 | 56 | 0.0 |
| 令和5年1月 | 2,469 | ▲ 1.4 | 4,442 | 1.4 | 21 | ▲ 4.7 | 56 | 0.0 |
| 2月 | 2,248 | 0.1 | 4,442 | 1.4 | 20 | ▲ 1.2 | 56 | 0.0 |
| 3月 | 2,680 | 0.3 | 4,440 | 1.1 | 24 | ▲ 0.5 | 56 | 0.0 |
| 4月 | 2,997 | 0.4 | 4,451 | 1.0 | 27 | ▲ 0.3 | 56 | 0.0 |
| 5月 | 3,040 | ▲ 2.0 | 4,449 | 1.0 | 27 | ▲ 2.8 | 56 | 0.0 |
| 6月 | 2,760 | ▲ 1.8 | 4,452 | 1.1 | 25 | ▲ 0.6 | 56 | 0.0 |
| 7月 | 3,023 | 5.2 | 4,454 | 1.1 | 27 | 7.0 | 57 | 1.8 |

% ホームセンター販売額対前年同月比

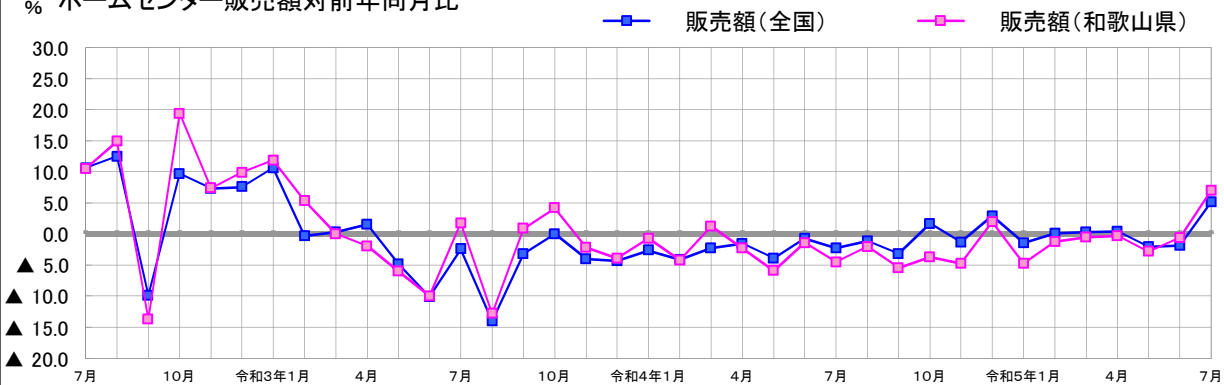

(6)小売5種((1)~(5))販売額合計

●全国は20ヶ月連続で前年を上回り、県は10ヶ月連続で前年を上回った。

| 年月 | 小売5種販売額合計 | | | |
|--------|-----------------|------------|-------------------|------------|
| | 全国 | | 和歌山県 | |
| | 販売額(全国) (億円) | 前年比 (%) | 販売額(和歌山県) (億円) | 前年比 (%) |
| 令和2年 | 467,204 | 1.0 | 2,761 | 0.9 |
| 令和3年 | 470,510 | 0.7 | 2,744 | ▲0.6 |
| 令和4年 | 486,195 | 3.3 | 2,739 | ▲0.2 |
| 令和2年1月 | 37,639 | 0.5 | 236 | 0.4 |
| 2月 | 35,355 | 5.0 | 210 | 4.2 |
| 3月 | 38,529 | ▲1.8 | 223 | 0.5 |
| 4月 | 34,573 | ▲6.9 | 213 | ▲3.2 |
| 5月 | 37,061 | ▲2.8 | 223 | ▲1.7 |
| 6月 | 40,386 | 5.5 | 240 | 6.4 |
| 7月 | 40,596 | 2.4 | 238 | 2.4 |
| 8月 | 41,385 | 4.2 | 249 | 2.1 |
| 9月 | 37,828 | ▲8.8 | 219 | ▲9.7 |
| 10月 | 38,335 | 7.9 | 217 | 2.3 |
| 11月 | 39,156 | 4.9 | 227 | 3.6 |
| 12月 | 46,369 | 3.6 | 268 | 3.8 |
| 令和3年1月 | 38,295 | 1.7 | 236 | 0.1 |
| 2月 | 35,051 | ▲0.9 | 208 | ▲0.6 |
| 3月 | 39,593 | 2.8 | 225 | 1.2 |
| 4月 | 37,706 | 9.1 | 218 | 2.4 |
| 5月 | 38,378 | 3.6 | 233 | 4.5 |
| 6月 | 38,945 | ▲3.6 | 226 | ▲5.6 |
| 7月 | 41,316 | 1.8 | 246 | 3.1 |
| 8月 | 39,174 | ▲5.3 | 235 | ▲5.6 |
| 9月 | 37,773 | ▲0.1 | 219 | ▲0.0 |
| 10月 | 38,834 | 1.3 | 222 | 2.2 |
| 11月 | 38,847 | ▲0.8 | 219 | ▲3.7 |
| 12月 | 46,599 | 0.5 | 258 | ▲3.6 |
| 令和4年1月 | 39,183 | 2.3 | 232 | ▲1.8 |
| 2月 | 35,229 | 0.5 | 203 | ▲2.7 |
| 3月 | 40,401 | 2.0 | 221 | ▲1.7 |
| 4月 | 38,846 | 3.0 | 219 | 0.2 |
| 5月 | 39,953 | 4.1 | 225 | ▲3.3 |
| 6月 | 39,962 | 2.6 | 225 | ▲0.4 |
| 7月 | 42,435 | 2.7 | 239 | ▲2.6 |
| 8月 | 40,625 | 3.7 | 236 | 0.5 |
| 9月 | 39,221 | 3.8 | 218 | ▲0.1 |
| 10月 | 40,710 | 4.8 | 226 | 1.8 |
| 11月 | 40,549 | 4.4 | 225 | 2.8 |
| 12月 | 48,836 | 4.8 | 269 | 4.2 |
| 令和5年1月 | 40,740 | 4.0 | 238 | 2.7 |
| 2月 | 36,926 | 4.8 | 209 | 2.8 |
| 3月 | 41,909 | 3.7 | 229 | 3.4 |
| 4月 | 40,647 | 4.6 | 225 | 3.0 |
| 5月 | 41,465 | 3.8 | 230 | 2.4 |
| 6月 | 41,356 | 3.5 | 228 | 1.2 |
| 7月 | 45,086 | 6.2 | 251 | 4.8 |

% 小売5種販売額合計対前年同月比

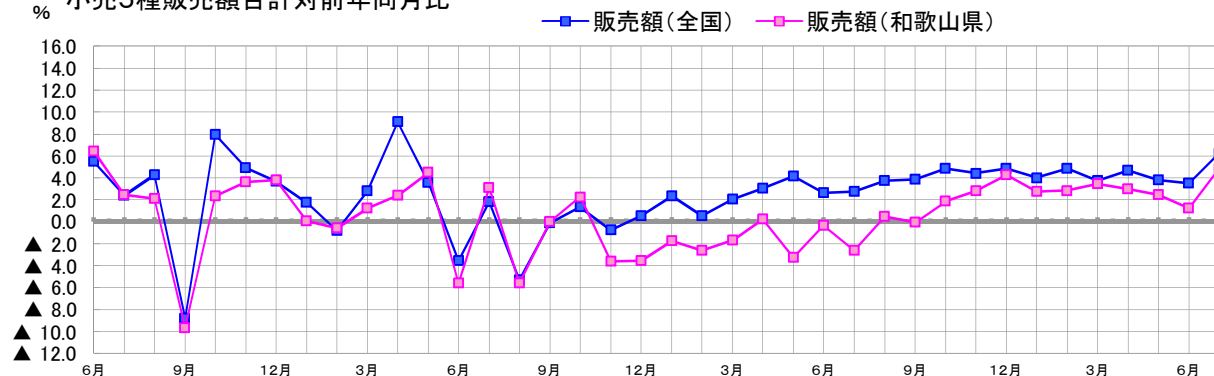

⑥ 自動車・軽自動車
 (1) 自動車新車登録台数

●全国は、8ヶ月連続で対前年同月比増(19.4%)
 ●県は、8ヶ月連続で対前年同月比増(15.5%)

| 年月 | 全国 | | 和歌山県 | |
|--------|-----------|---------|--------|---------|
| | | 前年比 (%) | | 前年比 (%) |
| 令和2年 | 2,880,527 | ▲ 12.3 | 20,217 | ▲ 10.0 |
| 令和3年 | 2,836,399 | ▲ 1.5 | 18,949 | ▲ 6.3 |
| 令和4年 | 2,563,184 | ▲ 9.6 | 17,299 | ▲ 8.7 |
| 令和2年1月 | 221,464 | ▲ 11.1 | 1,555 | ▲ 16.4 |
| 2月 | 268,302 | ▲ 10.7 | 1,831 | ▲ 17.8 |
| 3月 | 374,955 | ▲ 10.2 | 2,461 | ▲ 11.3 |
| 4月 | 172,138 | ▲ 25.5 | 1,243 | ▲ 25.5 |
| 5月 | 147,978 | ▲ 40.2 | 976 | ▲ 42.8 |
| 6月 | 214,857 | ▲ 26.0 | 1,504 | ▲ 22.1 |
| 7月 | 239,355 | ▲ 20.4 | 1,651 | ▲ 16.1 |
| 8月 | 197,832 | ▲ 18.5 | 1,392 | ▲ 12.7 |
| 9月 | 293,520 | ▲ 15.6 | 2,059 | ▲ 17.6 |
| 10月 | 253,304 | 31.6 | 1,823 | 3412.9 |
| 11月 | 253,069 | 6.0 | 1,871 | 24.7 |
| 12月 | 243,753 | 7.4 | 1,851 | 26.9 |
| 令和3年1月 | 236,592 | 6.8 | 1,752 | 12.7 |
| 2月 | 262,372 | ▲ 2.2 | 1,891 | 3.3 |
| 3月 | 384,114 | 2.4 | 2,520 | 2.4 |
| 4月 | 210,353 | 22.2 | 1,557 | 25.3 |
| 5月 | 193,750 | 30.9 | 1,345 | 37.8 |
| 6月 | 234,697 | 9.2 | 1,524 | 1.3 |
| 7月 | 247,148 | 3.3 | 1,584 | ▲ 4.1 |
| 8月 | 247,149 | 24.9 | 1,333 | ▲ 4.2 |
| 9月 | 205,423 | ▲ 30.0 | 1,317 | ▲ 36.0 |
| 10月 | 176,743 | ▲ 30.2 | 1,127 | ▲ 38.2 |
| 11月 | 219,276 | ▲ 13.4 | 1,471 | ▲ 21.4 |
| 12月 | 218,782 | ▲ 10.2 | 1,528 | ▲ 17.5 |
| 令和4年1月 | 207,123 | ▲ 12.5 | 1,485 | ▲ 15.2 |
| 2月 | 213,699 | ▲ 18.6 | 1,403 | ▲ 25.8 |
| 3月 | 327,293 | ▲ 14.8 | 2,106 | ▲ 16.4 |
| 4月 | 178,761 | ▲ 15.0 | 1,171 | ▲ 24.8 |
| 5月 | 161,354 | ▲ 16.7 | 1,071 | ▲ 20.4 |
| 6月 | 197,530 | ▲ 15.8 | 1,344 | ▲ 11.8 |
| 7月 | 214,134 | ▲ 13.4 | 1,428 | ▲ 9.8 |
| 8月 | 179,075 | ▲ 27.5 | 1,184 | ▲ 11.2 |
| 9月 | 242,042 | 17.8 | 1,677 | 27.3 |
| 10月 | 211,542 | 19.7 | 1,437 | 27.5 |
| 11月 | 221,541 | 1.0 | 1,493 | 1.5 |
| 12月 | 209,090 | ▲ 4.4 | 1,500 | ▲ 1.8 |
| 令和5年1月 | 229,497 | 10.8 | 1,673 | 12.7 |
| 2月 | 269,837 | 26.3 | 1,830 | 30.4 |
| 3月 | 378,557 | 15.7 | 2,423 | 15.1 |
| 4月 | 219,987 | 23.1 | 1,571 | 34.2 |
| 5月 | 206,663 | 28.1 | 1,464 | 36.7 |
| 6月 | 259,794 | 31.5 | 1,823 | 35.6 |
| 7月 | 253,241 | 18.3 | 1,770 | 23.9 |
| 8月 | 213,865 | 19.4 | 1,368 | 15.5 |

資料出所

(一社)日本自動車販売協会連合会

和歌山県自動車販売協会

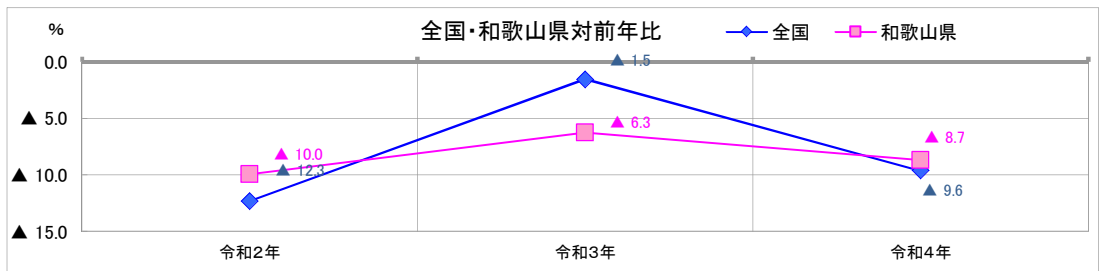
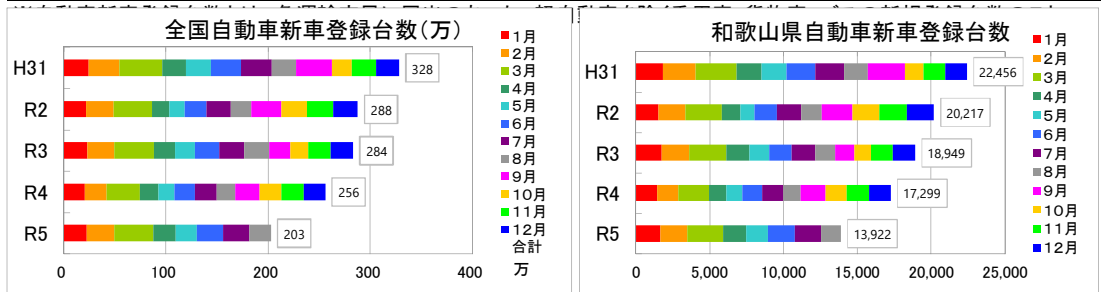

(2) 軽自動車新車販売台数

●全国は、2ヶ月ぶりに対前年同月比増(14.0%)

●県は、3ヶ月ぶりに対前年同月比増(13.8%)

| 年月 | 軽自動車新車販売台数 | | | |
|--------|------------|---------|--------|---------|
| | 全国 | 前年比 (%) | 和歌山県 | 前年比 (%) |
| 令和2年 | 1,718,088 | ▲ 10.1 | 18,949 | ▲ 14.0 |
| 令和3年 | 1,652,522 | ▲ 3.8 | 18,365 | ▲ 3.1 |
| 令和4年 | 1,638,136 | ▲ 0.9 | 18,610 | ▲ 1.3 |
| 令和2年1月 | 138,639 | ▲ 12.8 | 1,480 | ▲ 19.6 |
| 2月 | 161,883 | ▲ 9.6 | 1,776 | ▲ 15.8 |
| 3月 | 206,483 | ▲ 7.6 | 2,093 | ▲ 17.9 |
| 4月 | 98,255 | ▲ 33.5 | 1,146 | ▲ 35.2 |
| 5月 | 70,307 | ▲ 52.7 | 808 | ▲ 52.8 |
| 6月 | 132,515 | ▲ 17.3 | 1,393 | ▲ 25.7 |
| 7月 | 156,991 | ▲ 1.1 | 1,744 | ▲ 6.6 |
| 8月 | 128,607 | ▲ 11.8 | 1,357 | ▲ 18.4 |
| 9月 | 176,186 | ▲ 12.1 | 2,051 | ▲ 18.0 |
| 10月 | 153,547 | 25.6 | 1,687 | 23.8 |
| 11月 | 158,532 | 7.8 | 1,753 | 3412.9 |
| 12月 | 136,143 | 15.4 | 1,661 | 33.2 |
| 令和3年1月 | 147,850 | 6.6 | 1,667 | 12.6 |
| 2月 | 169,926 | 5.0 | 1,938 | 9.1 |
| 3月 | 228,889 | 10.9 | 2,350 | 12.3 |
| 4月 | 139,541 | 42.0 | 1,709 | 49.1 |
| 5月 | 125,568 | 78.6 | 1,391 | 72.2 |
| 6月 | 130,934 | ▲ 1.2 | 1,399 | 0.4 |
| 7月 | 130,300 | ▲ 17.0 | 1,459 | ▲ 16.3 |
| 8月 | 113,129 | ▲ 12.0 | 1,212 | ▲ 10.7 |
| 9月 | 112,948 | ▲ 35.9 | 1,271 | ▲ 38.0 |
| 10月 | 102,598 | ▲ 33.2 | 1,105 | ▲ 34.5 |
| 11月 | 133,179 | ▲ 16.0 | 1,533 | ▲ 12.5 |
| 12月 | 117,660 | ▲ 13.6 | 1,331 | ▲ 19.9 |
| 令和4年1月 | 122,576 | ▲ 17.1 | 1,439 | ▲ 13.7 |
| 2月 | 140,969 | ▲ 17.0 | 1,554 | ▲ 19.8 |
| 3月 | 185,569 | ▲ 18.9 | 1,917 | ▲ 18.4 |
| 4月 | 120,859 | ▲ 13.4 | 1,466 | ▲ 14.2 |
| 5月 | 100,079 | ▲ 20.3 | 1,064 | ▲ 23.5 |
| 6月 | 130,366 | ▲ 0.4 | 1,568 | 12.1 |
| 7月 | 135,201 | 3.8 | 1,521 | 4.2 |
| 8月 | 110,967 | ▲ 1.9 | 1,218 | 0.5 |
| 9月 | 153,121 | 35.6 | 1,731 | 36.2 |
| 10月 | 147,617 | 43.9 | 1,670 | 51.1 |
| 11月 | 155,538 | 16.8 | 1,906 | 24.3 |
| 12月 | 135,274 | 15.0 | 1,556 | 16.9 |
| 令和5年1月 | 152,841 | 24.7 | 1,731 | 20.3 |
| 2月 | 156,889 | 11.3 | 1,741 | 12.0 |
| 3月 | 193,937 | 4.5 | 2,103 | 9.7 |
| 4月 | 129,605 | 7.2 | 1,635 | 11.5 |
| 5月 | 120,068 | 20.0 | 1,271 | 19.5 |
| 6月 | 132,925 | 2.0 | 1,550 | ▲ 1.1 |
| 7月 | 125,811 | ▲ 6.9 | 1,419 | ▲ 6.7 |
| 8月 | 126,476 | 14.0 | 1,386 | 13.8 |

資料出所

(一社)全国軽自動車協会連合会

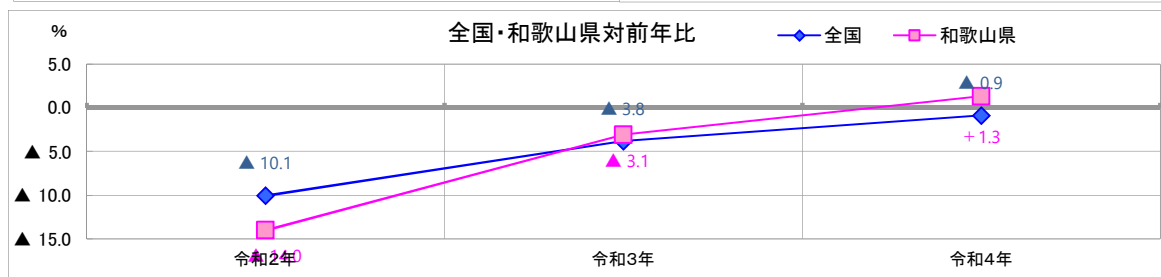
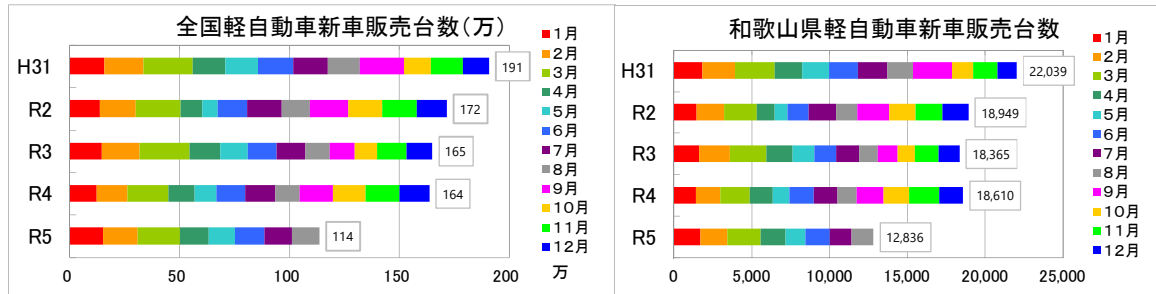

⑦ 家計消費支出・消費者物価指数

(消費者物価指数:2020年=100)

| 年 | 全国 | | | | 和歌山市 | | | |
|--------|---------|---------|---------|---------|---------|---------|---------|---------|
| | 家計消費支出 | | 消費者物価指数 | | 家計消費支出 | | 消費者物価指数 | |
| | (千円) | 前年比 (%) | (総合) | 前年比 (%) | (千円) | 前年比 (%) | (総合) | 前年比 (%) |
| 令和2年 | 277.926 | ▲ 5.3 | 100.0 | 0.0 | 245.467 | 1.4 | 100.0 | 0.0 |
| 令和3年 | 279.024 | 0.4 | 99.8 | ▲ 0.2 | 225.703 | ▲ 8.1 | 99.7 | ▲ 0.3 |
| 令和4年 | 290.865 | 4.2 | 102.3 | 2.5 | 263.910 | 16.9 | 101.3 | 1.7 |
| 年月 | (千円) | 前年比 (%) | | 前年比 (%) | (千円) | 前年比 (%) | | 前年比 (%) |
| 令和2年2月 | 271.735 | 0.2 | 100.3 | 0.4 | 241.188 | 17.7 | 100.2 | ▲ 0.2 |
| 3月 | 292.214 | ▲ 5.5 | 100.3 | 0.4 | 278.963 | 13.9 | 100.1 | ▲ 0.1 |
| 4月 | 267.922 | ▲ 11.0 | 100.2 | 0.1 | 254.261 | 14.2 | 100.0 | ▲ 0.1 |
| 5月 | 252.017 | ▲ 16.2 | 100.1 | 0.1 | 211.155 | ▲ 22.3 | 99.8 | ▲ 0.1 |
| 6月 | 273.699 | ▲ 1.1 | 99.9 | 0.1 | 238.284 | 11.3 | 99.8 | 0.0 |
| 7月 | 266.897 | ▲ 7.3 | 100.0 | 0.3 | 243.288 | 8.3 | 99.8 | 0.0 |
| 8月 | 276.360 | ▲ 6.7 | 100.1 | 0.2 | 235.464 | 3.0 | 100.2 | 0.4 |
| 9月 | 269.863 | ▲ 10.2 | 99.9 | 0.0 | 253.681 | 4.3 | 100.2 | ▲ 0.1 |
| 10月 | 283.508 | 1.4 | 99.8 | ▲ 0.4 | 271.895 | 2.7 | 100.1 | ▲ 0.1 |
| 11月 | 278.718 | ▲ 0.0 | 99.5 | ▲ 0.9 | 229.638 | ▲ 9.5 | 99.8 | ▲ 0.3 |
| 12月 | 315.007 | ▲ 2.0 | 99.3 | ▲ 1.2 | 244.786 | ▲ 15.9 | 99.6 | ▲ 0.2 |
| 令和3年1月 | 267.760 | ▲ 6.8 | 99.8 | ▲ 0.7 | 227.160 | ▲ 6.5 | 100.0 | 0.4 |
| 2月 | 252.451 | ▲ 7.1 | 99.8 | ▲ 0.5 | 233.903 | ▲ 3.0 | 99.8 | ▲ 0.2 |
| 3月 | 309.800 | 6.0 | 99.9 | ▲ 0.4 | 210.131 | ▲ 24.7 | 99.9 | 0.1 |
| 4月 | 301.043 | 12.4 | 99.1 | ▲ 1.1 | 244.452 | ▲ 3.9 | 98.7 | ▲ 1.2 |
| 5月 | 281.063 | 11.5 | 99.4 | ▲ 0.8 | 213.696 | 1.2 | 99.0 | 0.3 |
| 6月 | 260.285 | ▲ 4.9 | 99.5 | ▲ 0.5 | 204.394 | ▲ 14.2 | 99.1 | 0.1 |
| 7月 | 267.710 | 0.3 | 99.7 | ▲ 0.3 | 214.576 | ▲ 11.8 | 99.6 | 0.5 |
| 8月 | 268.710 | ▲ 2.8 | 99.7 | ▲ 0.4 | 214.576 | ▲ 8.9 | 99.6 | ▲ 0.1 |
| 9月 | 265.306 | ▲ 1.7 | 100.1 | 0.2 | 219.742 | ▲ 13.4 | 100.1 | 0.5 |
| 10月 | 281.996 | ▲ 0.5 | 99.9 | 0.1 | 230.280 | ▲ 15.3 | 99.9 | 0.5 |
| 11月 | 277.029 | ▲ 0.6 | 100.1 | 0.6 | 224.666 | ▲ 2.2 | 100.1 | 0.5 |
| 12月 | 317.206 | 0.7 | 100.1 | 0.8 | 262.100 | 7.1 | 100.0 | 0.5 |
| 令和4年1月 | 287.801 | 7.5 | 100.3 | 0.5 | 291.116 | 28.2 | 99.9 | ▲ 0.1 |
| 2月 | 257.887 | 2.2 | 100.7 | 0.9 | 244.379 | 4.5 | 99.8 | 0.0 |
| 3月 | 307.261 | ▲ 0.8 | 101.1 | 1.2 | 293.613 | 39.7 | 100.1 | 0.2 |
| 4月 | 304.510 | 1.2 | 101.5 | 2.5 | 239.627 | ▲ 2.0 | 100.4 | 1.7 |
| 5月 | 287.687 | 2.4 | 101.8 | 2.5 | 211.165 | ▲ 1.2 | 100.6 | 1.6 |
| 6月 | 276.885 | 6.4 | 101.8 | 2.4 | 215.179 | 5.3 | 100.8 | 1.7 |
| 7月 | 285.313 | 6.6 | 102.3 | 2.6 | 294.381 | 37.2 | 101.2 | 1.5 |
| 8月 | 289.974 | 7.9 | 102.7 | 3.0 | 275.462 | 28.4 | 101.3 | 1.7 |
| 9月 | 280.999 | 5.9 | 103.1 | 3.0 | 238.543 | 8.6 | 102.0 | 1.9 |
| 10月 | 298.006 | 5.7 | 103.7 | 3.7 | 292.394 | 27.0 | 103.0 | 3.1 |
| 11月 | 285.947 | 3.2 | 103.9 | 3.8 | 277.208 | 23.4 | 103.4 | 3.3 |
| 12月 | 328.114 | 3.4 | 104.1 | 4.0 | 293.850 | 12.1 | 103.4 | 3.4 |
| 令和5年1月 | 301.646 | 4.8 | 104.7 | 4.3 | 235.415 | ▲ 19.1 | 103.8 | 3.9 |
| 2月 | 272.214 | 5.6 | 104.0 | 3.3 | 216.784 | ▲ 11.3 | 103.0 | 3.2 |
| 3月 | 312.758 | 1.8 | 104.4 | 3.2 | 259.543 | ▲ 11.6 | 103.1 | 3.0 |
| 4月 | 303.076 | ▲ 0.5 | 105.1 | 3.5 | 274.204 | 14.4 | 103.2 | 2.8 |
| 5月 | 286.443 | ▲ 0.4 | 105.1 | 3.2 | 265.452 | 25.7 | 103.4 | 2.7 |
| 6月 | 275.545 | ▲ 0.5 | 105.2 | 3.3 | 243.441 | 13.1 | 103.3 | 2.5 |
| 7月 | 281.736 | ▲ 1.3 | 105.7 | 3.3 | 317.726 | 7.9 | 103.7 | 2.5 |
| 8月 | 293.161 | 1.1 | 105.9 | 3.2 | 252.453 | ▲ 8.4 | 104.1 | 2.8 |

資料出所

総務省

※1. 家計消費支出は「2人以上の世帯」

※2. 家計消費支出前年比は前年同月との単純比較であり、物価上昇分は未調整。

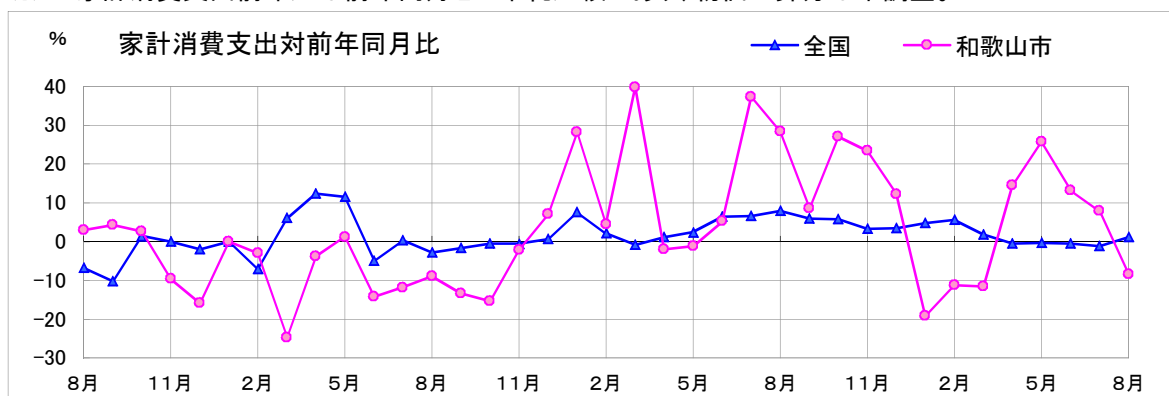

⑧ 新設住宅着工戸数

●全国は、3ヶ月連続で対前年同月比減(▲9.4%)となった。
●県は、2ヶ月ぶりに対前年同月比減(▲4.8%)となった。

| 年月 | 全国 | | | | | | | | 和歌山県 | | | | | | | |
|--------|---------|-----------|---------|---------|-------|---------|---------|-----------|---------|-------|-------|-------|------|------|-----|-----|
| | 着工戸数 | | 持家 | 貸家 | 給与住宅 | 分譲住宅 | | | 着工戸数 | | 持家 | 貸家 | 給与住宅 | 分譲住宅 | | |
| | 前年比(%) | うちマンション除く | | | | うちマンション | 前年比(%) | うちマンション除く | うちマンション | | | | | | | |
| 令和2年 | 815,340 | ▲9.9 | 261,088 | 306,753 | 7,231 | 240,268 | 132,384 | 107,884 | 4,514 | ▲13.0 | 2,534 | 1,254 | 120 | 606 | 512 | 94 |
| 令和3年 | 856,484 | 5.0 | 285,575 | 321,376 | 5,589 | 243,944 | 142,652 | 101,292 | 4,591 | 1.7 | 2,727 | 1,278 | 1 | 585 | 585 | 0 |
| 令和4年 | 859,529 | 0.4 | 253,287 | 345,080 | 5,675 | 255,487 | 147,289 | 108,198 | 4,758 | 3.6 | 2,580 | 1,308 | 30 | 840 | 568 | 272 |
| 令和2年1月 | 60,341 | ▲10.1 | 18,037 | 24,147 | 301 | 17,856 | 11,067 | 6,789 | 264 | ▲12.3 | 189 | 54 | 1 | 20 | 20 | 0 |
| 2月 | 63,105 | ▲12.3 | 19,557 | 22,638 | 548 | 20,362 | 11,009 | 9,353 | 363 | ▲8.6 | 161 | 83 | 81 | 38 | 38 | 0 |
| 3月 | 70,729 | ▲7.6 | 22,327 | 26,545 | 637 | 21,220 | 11,720 | 9,500 | 289 | ▲28.8 | 187 | 88 | 0 | 14 | 14 | 0 |
| 4月 | 69,568 | ▲12.4 | 21,018 | 25,379 | 614 | 22,557 | 11,834 | 10,723 | 646 | ▲35.7 | 277 | 301 | 24 | 44 | 44 | 0 |
| 5月 | 63,839 | ▲12.0 | 19,697 | 24,041 | 344 | 19,757 | 10,465 | 9,292 | 220 | ▲40.1 | 111 | 75 | 0 | 34 | 34 | 0 |
| 6月 | 71,101 | ▲12.8 | 23,650 | 26,666 | 596 | 20,189 | 11,767 | 8,422 | 385 | ▲15.4 | 241 | 73 | 5 | 66 | 66 | 0 |
| 7月 | 70,244 | ▲11.3 | 22,708 | 27,696 | 481 | 19,359 | 11,007 | 8,352 | 352 | ▲17.2 | 226 | 71 | 3 | 52 | 52 | 0 |
| 8月 | 69,101 | ▲9.1 | 21,915 | 27,671 | 582 | 18,933 | 9,556 | 9,377 | 330 | ▲46.3 | 205 | 83 | 0 | 42 | 42 | 0 |
| 9月 | 70,186 | ▲9.9 | 22,337 | 25,053 | 637 | 22,159 | 10,189 | 11,970 | 465 | ▲31.0 | 212 | 148 | 1 | 104 | 49 | 55 |
| 10月 | 70,685 | ▲8.3 | 23,013 | 26,043 | 923 | 20,706 | 10,798 | 9,908 | 360 | ▲18.2 | 202 | 87 | 2 | 69 | 69 | 0 |
| 11月 | 70,798 | ▲3.7 | 24,010 | 26,451 | 789 | 19,548 | 11,499 | 8,049 | 345 | ▲40.9 | 224 | 73 | 2 | 46 | 46 | 0 |
| 12月 | 65,643 | ▲9.0 | 22,819 | 24,423 | 779 | 17,622 | 11,473 | 6,149 | 495 | ▲34.5 | 299 | 118 | 1 | 77 | 38 | 39 |
| 令和3年1月 | 58,448 | ▲3.1 | 19,200 | 19,794 | 365 | 19,089 | 10,314 | 8,775 | 284 | 7.6 | 195 | 39 | 1 | 49 | 49 | 0 |
| 2月 | 60,764 | ▲3.7 | 20,390 | 22,556 | 420 | 17,398 | 10,619 | 6,779 | 336 | ▲7.4 | 198 | 111 | 0 | 27 | 27 | 0 |
| 3月 | 71,787 | 1.5 | 22,340 | 27,245 | 378 | 21,824 | 11,432 | 10,392 | 234 | ▲19.0 | 120 | 88 | 0 | 26 | 26 | 0 |
| 4月 | 74,521 | 7.1 | 22,877 | 28,825 | 336 | 22,483 | 11,707 | 10,776 | 463 | ▲28.3 | 299 | 94 | 0 | 70 | 70 | 0 |
| 5月 | 70,178 | 9.9 | 22,887 | 25,074 | 791 | 21,426 | 11,982 | 9,444 | 328 | ▲49.1 | 171 | 116 | 0 | 41 | 41 | 0 |
| 6月 | 76,312 | 7.3 | 26,151 | 29,802 | 482 | 19,877 | 12,853 | 7,024 | 405 | 5.2 | 239 | 111 | 0 | 55 | 55 | 0 |
| 7月 | 77,182 | 9.9 | 26,071 | 29,230 | 401 | 21,480 | 12,363 | 9,117 | 455 | 29.3 | 226 | 178 | 0 | 51 | 51 | 0 |
| 8月 | 74,303 | 7.5 | 25,100 | 28,733 | 534 | 19,936 | 11,968 | 7,968 | 368 | ▲11.5 | 197 | 134 | 0 | 37 | 37 | 0 |
| 9月 | 73,178 | 4.3 | 25,659 | 28,254 | 410 | 18,855 | 11,604 | 7,251 | 457 | ▲1.7 | 281 | 116 | 0 | 60 | 60 | 0 |
| 10月 | 78,004 | 10.4 | 26,840 | 29,822 | 506 | 20,836 | 12,400 | 8,436 | 420 | 16.7 | 323 | 38 | 0 | 59 | 59 | 0 |
| 11月 | 73,414 | 3.7 | 25,329 | 26,819 | 453 | 20,813 | 12,574 | 8,239 | 392 | 13.6 | 230 | 134 | 0 | 28 | 28 | 0 |
| 12月 | 68,393 | 4.2 | 22,731 | 25,222 | 513 | 19,927 | 12,836 | 7,091 | 449 | ▲9.3 | 248 | 119 | 0 | 82 | 82 | 0 |
| 令和4年1月 | 59,690 | 2.1 | 18,130 | 23,083 | 323 | 18,154 | 11,083 | 7,071 | 454 | 59.9 | 219 | 171 | 0 | 64 | 64 | 0 |
| 2月 | 64,614 | 6.3 | 19,258 | 23,583 | 320 | 21,453 | 11,726 | 9,727 | 364 | 8.3 | 195 | 60 | 0 | 109 | 40 | 69 |
| 3月 | 76,120 | 6.0 | 20,246 | 32,305 | 425 | 23,144 | 12,526 | 10,618 | 353 | 50.9 | 200 | 105 | 0 | 48 | 48 | 0 |
| 4月 | 76,295 | 2.4 | 21,040 | 29,526 | 522 | 25,207 | 12,522 | 12,685 | 389 | ▲16.0 | 180 | 88 | 1 | 120 | 38 | 82 |
| 5月 | 67,223 | ▲4.2 | 21,314 | 25,963 | 349 | 19,597 | 12,028 | 7,569 | 375 | 14.3 | 199 | 128 | 1 | 47 | 47 | 0 |
| 6月 | 74,617 | ▲2.2 | 23,196 | 30,294 | 435 | 20,692 | 12,837 | 7,855 | 344 | ▲15.1 | 228 | 75 | 2 | 39 | 39 | 0 |
| 7月 | 73,024 | ▲5.4 | 22,430 | 29,686 | 295 | 20,613 | 12,560 | 8,053 | 358 | ▲21.3 | 229 | 57 | 22 | 50 | 50 | 0 |
| 8月 | 77,731 | 4.6 | 22,302 | 31,303 | 954 | 23,172 | 12,445 | 10,727 | 436 | 18.5 | 239 | 88 | 0 | 109 | 53 | 56 |
| 9月 | 74,004 | 1.1 | 22,258 | 30,623 | 351 | 20,772 | 12,386 | 8,386 | 531 | 16.2 | 248 | 151 | 2 | 130 | 65 | 65 |
| 10月 | 76,590 | ▲1.8 | 21,834 | 31,996 | 919 | 21,841 | 12,543 | 9,298 | 372 | ▲11.4 | 220 | 119 | 0 | 33 | 33 | 0 |
| 11月 | 72,372 | ▲1.4 | 21,511 | 29,873 | 346 | 20,642 | 12,550 | 8,092 | 338 | ▲13.8 | 206 | 93 | 2 | 37 | 37 | 0 |
| 12月 | 67,249 | ▲1.7 | 19,768 | 26,845 | 436 | 20,200 | 12,083 | 8,117 | 444 | ▲1.1 | 217 | 173 | 0 | 54 | 54 | 0 |
| 令和5年1月 | 63,604 | 6.6 | 16,627 | 24,041 | 238 | 22,698 | 10,708 | 11,990 | 354 | ▲22.0 | 142 | 86 | 4 | 122 | 30 | 92 |
| 2月 | 64,426 | ▲0.3 | 18,368 | 24,692 | 304 | 21,062 | 11,312 | 9,750 | 378 | 3.8 | 215 | 114 | 0 | 49 | 49 | 0 |
| 3月 | 73,693 | ▲3.2 | 17,484 | 32,585 | 571 | 23,053 | 11,675 | 11,378 | 271 | ▲23.2 | 130 | 113 | 2 | 26 | 26 | 0 |
| 4月 | 67,250 | ▲11.9 | 18,597 | 28,685 | 267 | 19,701 | 12,468 | 7,233 | 312 | ▲19.8 | 168 | 90 | 0 | 54 | 54 | 0 |
| 5月 | 69,561 | 3.5 | 18,853 | 28,695 | 624 | 21,389 | 11,689 | 9,700 | 278 | ▲25.9 | 135 | 99 | 0 | 44 | 44 | 0 |
| 6月 | 71,015 | ▲4.8 | 20,325 | 30,112 | 494 | 20,084 | 11,662 | 8,422 | 225 | ▲34.6 | 142 | 60 | 0 | 23 | 23 | 0 |
| 7月 | 68,151 | ▲6.7 | 20,689 | 30,170 | 313 | 16,979 | 11,182 | 5,797 | 390 | 8.9 | 219 | 125 | 0 | 46 | 46 | 0 |
| 8月 | 70,399 | ▲9.4 | 20,994 | 29,364 | 454 | 19,587 | 11,693 | 7,894 | 415 | ▲4.8 | 193 | 177 | 1 | 44 | 44 | 0 |

資料出所

国土交通省

全国の住宅着工件数(各月累積)

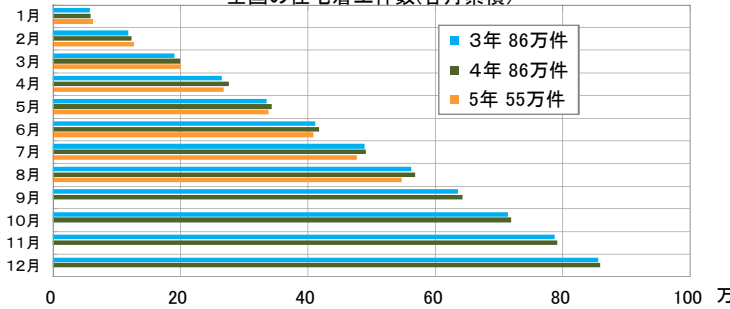

和歌山県の住宅着工件数(各月累積)

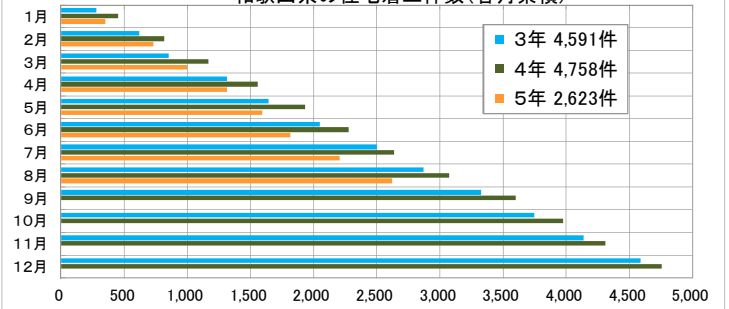

全国住宅着工分野別推移

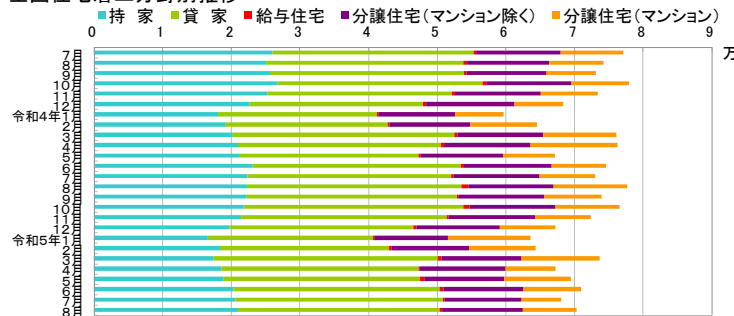

県住宅着工分野別推移

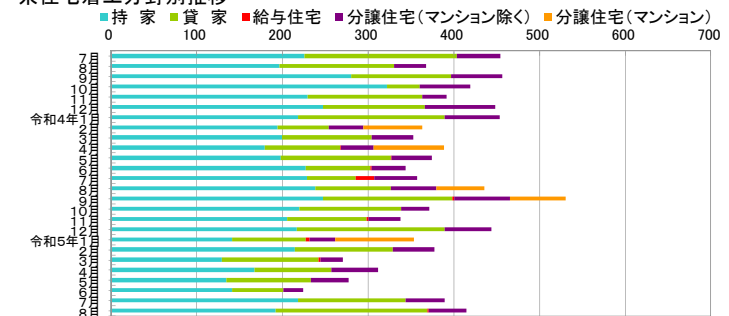

⑨ 有効求人倍率及び完全失業率

※有効求人倍率の暦年数値は原数値

※暦年分は年平均

※季節調整済

| 年 | 有効求人倍率(季節調整済) | | | | 求職者数、求人数(原数値) | | | | 完全失業率 | |
|--------|---------------|--------|------|--------|---------------|--------|--------|--------|-------|-------|
| | 全国 | | 和歌山県 | | 和歌山県 | | | | 全国 | |
| | (倍) | 前月差 | (倍) | 前月差 | 有効求職者数 | 前年比(%) | 有効求人数 | 前年比(%) | (%) | 前月差 |
| 令和2年 | 1.18 | ▲ 0.42 | 1.05 | ▲ 0.36 | 14,373 | 13.2 | 15,107 | ▲ 15.7 | 2.8 | 0.4 |
| 令和3年 | 1.13 | ▲ 0.05 | 1.09 | ▲ 0.04 | 14,876 | 3.5 | 16,195 | 7.2 | 2.8 | 0.0 |
| 令和4年 | 1.28 | 0.15 | 1.15 | 0.06 | 14,658 | △ 1.5 | 16,918 | 4.5 | 2.6 | △ 0.2 |
| 年月 | (倍) | 前月差 | (倍) | 前月差 | | 前年比(%) | | 前年比(%) | (%) | 前月差 |
| 令和2年1月 | 1.49 | ▲ 0.08 | 1.27 | ▲ 0.11 | 12,755 | 6.1 | 16,978 | ▲ 2.9 | 2.4 | 0.2 |
| 2月 | 1.45 | ▲ 0.04 | 1.23 | ▲ 0.04 | 13,198 | 7.7 | 16,698 | ▲ 5.5 | 2.4 | 0.0 |
| 3月 | 1.40 | ▲ 0.05 | 1.18 | ▲ 0.05 | 13,767 | 8.9 | 16,277 | ▲ 9.6 | 2.5 | 0.1 |
| 4月 | 1.31 | ▲ 0.09 | 1.14 | ▲ 0.04 | 14,204 | 7.1 | 14,812 | ▲ 16.8 | 2.6 | 0.1 |
| 5月 | 1.19 | ▲ 0.12 | 1.01 | ▲ 0.13 | 14,122 | 6.1 | 13,279 | ▲ 25.5 | 2.8 | 0.2 |
| 6月 | 1.12 | ▲ 0.07 | 1.02 | 0.01 | 14,383 | 9.9 | 13,784 | ▲ 23.2 | 2.8 | 0.0 |
| 7月 | 1.08 | ▲ 0.04 | 1.00 | ▲ 0.02 | 14,495 | 10.8 | 14,142 | ▲ 21.3 | 2.9 | 0.1 |
| 8月 | 1.04 | ▲ 0.04 | 0.98 | ▲ 0.02 | 14,804 | 16.1 | 14,364 | ▲ 18.9 | 3.0 | 0.1 |
| 9月 | 1.04 | 0.00 | 0.96 | ▲ 0.02 | 15,316 | 19.3 | 14,735 | ▲ 17.8 | 3.0 | 0.0 |
| 10月 | 1.04 | 0.00 | 0.96 | 0.00 | 15,747 | 21.3 | 15,354 | ▲ 16.5 | 3.1 | 0.1 |
| 11月 | 1.05 | 0.01 | 0.94 | ▲ 0.02 | 15,189 | 21.9 | 15,586 | ▲ 15.2 | 3.0 | △ 0.1 |
| 12月 | 1.06 | 0.01 | 0.95 | 0.01 | 14,500 | 24.0 | 15,274 | ▲ 14.9 | 3.0 | 0.0 |
| 令和3年1月 | 1.08 | 0.02 | 0.99 | 0.04 | 14,599 | 14.5 | 15,146 | ▲ 10.8 | 2.9 | △ 0.1 |
| 2月 | 1.09 | 0.01 | 1.02 | 0.03 | 14,854 | 12.5 | 15,565 | ▲ 6.8 | 2.9 | 0.0 |
| 3月 | 1.10 | 0.01 | 1.05 | 0.03 | 15,367 | 11.6 | 16,205 | ▲ 0.4 | 2.6 | △ 0.3 |
| 4月 | 1.10 | 0.00 | 1.07 | 0.02 | 15,872 | 11.7 | 15,617 | 5.4 | 2.8 | 0.2 |
| 5月 | 1.10 | 0.00 | 1.07 | 0.00 | 15,416 | 9.2 | 15,381 | 15.8 | 3.0 | 0.2 |
| 6月 | 1.13 | 0.03 | 1.10 | 0.03 | 14,975 | 4.1 | 15,539 | 12.7 | 2.9 | △ 0.1 |
| 7月 | 1.14 | 0.01 | 1.10 | 0.00 | 14,673 | 1.2 | 15,650 | 10.7 | 2.8 | △ 0.1 |
| 8月 | 1.14 | 0.00 | 1.11 | 0.01 | 14,771 | △ 0.2 | 16,090 | 12.0 | 2.8 | 0.0 |
| 9月 | 1.15 | 0.01 | 1.12 | 0.01 | 14,943 | △ 2.4 | 16,776 | 13.9 | 2.8 | 0.0 |
| 10月 | 1.15 | 0.00 | 1.13 | 0.01 | 14,987 | △ 4.8 | 17,385 | 13.2 | 2.7 | △ 0.1 |
| 11月 | 1.17 | 0.02 | 1.13 | 0.00 | 14,594 | △ 3.9 | 17,711 | 13.6 | 2.8 | 0.1 |
| 12月 | 1.18 | 0.01 | 1.15 | 0.02 | 13,456 | △ 7.2 | 17,275 | 13.1 | 2.7 | △ 0.1 |
| 令和4年1月 | 1.20 | 0.02 | 1.17 | 0.02 | 14,023 | △ 3.9 | 17,246 | 13.9 | 2.8 | 0.1 |
| 2月 | 1.21 | 0.01 | 1.15 | ▲ 0.02 | 14,366 | △ 3.3 | 16,842 | 8.2 | 2.7 | △ 0.1 |
| 3月 | 1.23 | 0.02 | 1.15 | 0.00 | 14,930 | △ 2.8 | 16,974 | 4.7 | 2.6 | △ 0.1 |
| 4月 | 1.24 | 0.01 | 1.15 | 0.00 | 15,771 | △ 0.6 | 16,627 | 6.5 | 2.5 | △ 0.1 |
| 5月 | 1.25 | 0.01 | 1.15 | 0.00 | 15,975 | 3.6 | 16,960 | 10.3 | 2.6 | 0.1 |
| 6月 | 1.27 | 0.02 | 1.15 | 0.00 | 15,619 | 4.3 | 17,023 | 9.6 | 2.6 | 0.0 |
| 7月 | 1.28 | 0.01 | 1.17 | 0.02 | 14,979 | 2.1 | 16,726 | 6.9 | 2.6 | 0.0 |
| 8月 | 1.31 | 0.03 | 1.14 | ▲ 0.03 | 15,035 | 1.8 | 16,785 | 4.3 | 2.5 | △ 0.1 |
| 9月 | 1.32 | 0.01 | 1.15 | 0.01 | 14,813 | △ 0.9 | 17,001 | 1.3 | 2.6 | 0.1 |
| 10月 | 1.34 | 0.02 | 1.16 | 0.01 | 14,606 | △ 2.5 | 17,553 | 1.0 | 2.6 | 0.0 |
| 11月 | 1.35 | 0.01 | 1.15 | ▲ 0.01 | 14,127 | △ 3.2 | 17,464 | ▲ 1.4 | 2.5 | △ 0.1 |
| 12月 | 1.36 | 0.01 | 1.14 | ▲ 0.01 | 13,077 | △ 2.8 | 16,517 | ▲ 4.4 | 2.5 | 0.0 |
| 令和5年1月 | 1.35 | ▲ 0.01 | 1.16 | 0.02 | 13,231 | △ 5.6 | 16,218 | ▲ 6.0 | 2.4 | △ 0.1 |
| 2月 | 1.34 | ▲ 0.01 | 1.20 | 0.04 | 13,495 | △ 6.1 | 16,428 | ▲ 2.5 | 2.6 | 0.2 |
| 3月 | 1.32 | ▲ 0.02 | 1.19 | ▲ 0.01 | 14,334 | △ 4.0 | 17,008 | 0.2 | 2.8 | 0.2 |
| 4月 | 1.32 | 0.00 | 1.17 | ▲ 0.02 | 15,195 | △ 3.7 | 16,419 | ▲ 1.3 | 2.6 | △ 0.2 |
| 5月 | 1.31 | ▲ 0.01 | 1.16 | ▲ 0.01 | 15,122 | △ 5.3 | 16,156 | ▲ 4.7 | 2.6 | 0.0 |
| 6月 | 1.30 | ▲ 0.01 | 1.13 | ▲ 0.03 | 14,776 | △ 5.4 | 15,751 | ▲ 7.5 | 2.5 | △ 0.1 |
| 7月 | 1.29 | ▲ 0.01 | 1.10 | ▲ 0.03 | 14,521 | △ 3.1 | 15,635 | ▲ 6.5 | 2.7 | 0.2 |
| 8月 | 1.29 | 0.00 | 1.13 | 0.03 | 14,582 | △ 3.0 | 16,056 | ▲ 4.3 | 2.7 | 0.0 |

和歌山労働局職業安定部

和歌山労働局職業安定部

総務省統計局

※有効求人倍率・完全失業率ともに、令和2年12月以前の数値は新季節指数により改訂されています。

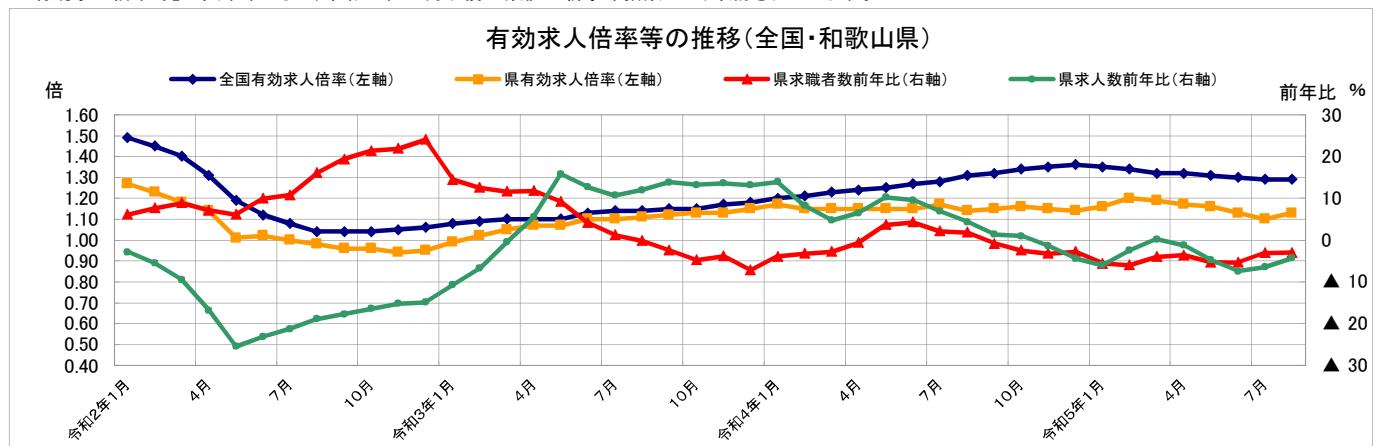

⑩ 労働時間指数(所定内・所定外)・実質賃金指数(現金給与総額)

(注)事業所規模30人以上

(令和2年=100)

※調査対象事業所について、平成30年から、従来の2～3年に一度行う総入替え方式から、毎年1月分調査時に行う部分入替え方式に変更となった。

※全国の値については、令和元年6月分速報から、「500人以上規模の事業所」について全数調査による値に変更となっており、令和元年6月分から令和2年5月分までの前年同月比は、前年同月の値として抽出調査による値を用いているので注意。なお、平成30年11月分確報から、平成24年以降において東京都の「500人以上規模の事業所」についても再集計した値(再集計値)に変更しており、従来の公表値とは接続しないことに注意。

| 年月 | 全国(調査産業計) | | | | | | 和歌山県(調査産業計) | | | | | |
|--------|---------------------|------------|---------------------|------------|--------------------|------------|---------------------|------------|---------------------|------------|--------------------|------------|
| | 労働時間指数 (所定内労働時間) | | 労働時間指数 (所定外労働時間) | | 実質賃金指数 (現金給与総額) | | 労働時間指数 (所定内労働時間) | | 労働時間指数 (所定外労働時間) | | 実質賃金指数 (現金給与総額) | |
| | | 前年比 (%) | | 前年比 (%) | | 前年比 (%) | | 前年比 (%) | | 前年比 (%) | | 前年比 (%) |
| 令和2年 | 100.0 | ▲1.7 | 100.0 | ▲13.1 | 100.0 | ▲1.7 | 100.0 | ▲1.8 | 100.0 | ▲9.6 | 100.0 | ▲0.7 |
| 令和3年 | 100.9 | 0.8 | 107.4 | 7.4 | 101.2 | 1.2 | 103.6 | 3.6 | 110.4 | 10.4 | 105.7 | 5.7 |
| 令和4年 | 101.1 | 0.2 | 113.0 | 5.2 | 101.3 | 0.1 | 101.2 | ▲2.3 | 123.1 | 11.5 | 103.8 | ▲1.8 |
| 令和2年1月 | 97.1 | 1.1 | 109.5 | ▲2.5 | 83.5 | 0.0 | 92.8 | 2.7 | 88.4 | 5.6 | 86.2 | 3.0 |
| 2月 | 98.5 | ▲1.5 | 112.2 | ▲3.2 | 81.6 | 0.2 | 94.7 | ▲1.6 | 86.0 | 6.7 | 80.9 | 0.0 |
| 3月 | 100.5 | ▲0.8 | 110.4 | ▲7.1 | 86.7 | ▲0.8 | 94.3 | ▲1.3 | 84.5 | 0.0 | 85.7 | ▲1.6 |
| 4月 | 102.9 | ▲1.7 | 97.4 | ▲19.9 | 84.1 | ▲1.2 | 97.9 | ▲2.1 | 81.4 | ▲11.0 | 81.6 | ▲2.3 |
| 5月 | 91.3 | ▲8.3 | 79.8 | ▲30.6 | 82.4 | ▲3.4 | 88.7 | ▲5.8 | 65.9 | ▲24.1 | 81.5 | 0.1 |
| 6月 | 101.9 | ▲2.3 | 86.3 | ▲24.3 | 148.7 | ▲2.9 | 93.2 | ▲6.7 | 70.5 | ▲19.5 | 140.5 | 0.9 |
| 7月 | 104.6 | ▲1.7 | 95.6 | ▲16.3 | 114.9 | ▲1.7 | 97.7 | ▲1.1 | 74.4 | ▲13.5 | 108.2 | ▲1.4 |
| 8月 | 95.5 | ▲4.7 | 91.9 | ▲14.7 | 82.7 | ▲1.7 | 94.5 | ▲2.5 | 72.9 | ▲12.1 | 81.6 | ▲2.6 |
| 9月 | 100.2 | ▲0.2 | 99.3 | ▲12.4 | 82.5 | ▲1.5 | 96.4 | ▲0.5 | 71.3 | ▲13.3 | 80.1 | ▲0.7 |
| 10月 | 105.0 | 1.6 | 104.8 | ▲10.3 | 83.1 | ▲0.5 | 98.0 | 2.2 | 71.3 | ▲10.7 | 81.1 | ▲0.4 |
| 11月 | 101.9 | ▲2.1 | 105.8 | ▲9.5 | 86.9 | ▲1.6 | 97.5 | ▲1.8 | 74.4 | ▲14.3 | 85.7 | ▲0.6 |
| 12月 | 100.9 | ▲1.3 | 106.7 | ▲6.5 | 183.8 | ▲1.6 | 95.8 | ▲1.4 | 81.4 | ▲7.9 | 175.0 | ▲2.6 |
| 令和3年1月 | 95.8 | ▲1.4 | 102.1 | ▲6.8 | 83.6 | 0.1 | 98.7 | 1.2 | 102.9 | ▲10.5 | 92.0 | 4.1 |
| 2月 | 95.9 | ▲2.7 | 103.0 | ▲8.3 | 81.8 | 0.2 | 99.4 | ▲0.1 | 100.8 | ▲9.9 | 85.2 | 2.9 |
| 3月 | 102.7 | 2.2 | 111.3 | 0.9 | 87.7 | 1.2 | 102.3 | 3.2 | 105.9 | ▲3.7 | 91.3 | 4.0 |
| 4月 | 106.7 | 3.7 | 112.2 | 15.2 | 86.9 | 3.3 | 108.9 | 5.8 | 108.9 | 2.8 | 91.1 | 8.6 |
| 5月 | 96.4 | 5.6 | 103.0 | 28.9 | 85.4 | 3.6 | 99.3 | 6.5 | 107.8 | 25.8 | 88.4 | 5.5 |
| 6月 | 104.6 | 2.7 | 105.8 | 22.6 | 150.7 | 1.3 | 106.4 | 8.6 | 111.9 | 22.0 | 160.3 | 11.1 |
| 7月 | 104.2 | ▲0.4 | 110.4 | 15.5 | 117.1 | 1.9 | 104.6 | 1.8 | 115.0 | 18.8 | 114.5 | 3.0 |
| 8月 | 96.4 | 0.9 | 101.1 | 10.2 | 84.1 | 1.7 | 101.9 | 2.5 | 106.9 | 12.8 | 89.7 | 6.9 |
| 9月 | 100.4 | 0.1 | 104.8 | 5.7 | 83.3 | 1.0 | 104.3 | 2.9 | 115.0 | 24.0 | 85.9 | 4.2 |
| 10月 | 102.7 | ▲2.2 | 108.5 | 3.5 | 83.8 | 0.8 | 105.2 | 2.1 | 111.9 | 20.6 | 87.7 | 5.0 |
| 11月 | 103.2 | 1.3 | 112.2 | 6.1 | 87.3 | 0.5 | 106.3 | 3.7 | 119.0 | 23.0 | 89.6 | 1.5 |
| 12月 | 102.0 | 1.0 | 114.2 | 7.0 | 182.9 | ▲0.5 | 105.4 | 4.7 | 119.0 | 12.4 | 192.7 | 6.8 |
| 令和4年1月 | 96.5 | 0.7 | 109.3 | 7.1 | 84.6 | 1.2 | 95.8 | ▲2.9 | 119.2 | 15.8 | 92.0 | 0.0 |
| 2月 | 96.2 | 0.3 | 110.2 | 7.0 | 82.9 | 1.3 | 96.3 | ▲3.1 | 113.1 | 12.2 | 84.7 | ▲0.6 |
| 3月 | 101.8 | ▲0.9 | 116.7 | 4.9 | 89.4 | 1.9 | 99.9 | ▲2.3 | 113.1 | 6.8 | 92.0 | 0.8 |
| 4月 | 105.0 | ▲1.6 | 119.4 | 6.4 | 86.5 | ▲0.5 | 105.3 | ▲3.3 | 121.2 | 11.3 | 86.6 | ▲4.9 |
| 5月 | 97.1 | 0.7 | 108.3 | 5.1 | 84.3 | ▲1.3 | 96.5 | ▲2.8 | 118.2 | 9.6 | 88.5 | 0.1 |
| 6月 | 106.1 | 1.4 | 112.0 | 5.9 | 150.7 | 0.0 | 107.1 | 0.7 | 126.3 | 12.9 | 165.4 | 3.2 |
| 7月 | 104.1 | ▲0.1 | 112.0 | 1.4 | 117.2 | 0.1 | 102.8 | ▲1.7 | 117.2 | 1.9 | 105.6 | ▲7.8 |
| 8月 | 98.6 | 2.3 | 104.6 | 3.5 | 83.2 | ▲1.1 | 99.4 | ▲2.5 | 121.2 | 13.4 | 86.8 | ▲3.2 |
| 9月 | 101.7 | 1.3 | 113.0 | 7.8 | 83.0 | ▲0.4 | 102.8 | ▲1.4 | 130.3 | 13.3 | 83.9 | ▲2.3 |
| 10月 | 101.8 | ▲0.9 | 116.7 | 7.6 | 82.2 | ▲1.9 | 101.7 | ▲3.3 | 127.3 | 13.8 | 83.9 | ▲4.3 |
| 11月 | 102.9 | ▲0.3 | 116.7 | 4.0 | 86.0 | ▲1.5 | 103.8 | ▲2.4 | 134.3 | 12.9 | 90.8 | 1.3 |
| 12月 | 101.5 | ▲0.5 | 116.7 | 2.2 | 183.3 | 0.2 | 102.4 | ▲2.8 | 135.4 | 13.8 | 184.0 | ▲4.5 |
| 令和5年1月 | 95.6 | ▲0.9 | 109.3 | 0.0 | 82.2 | ▲2.8 | 94.5 | ▲1.4 | 118.2 | 0.8 | 88.4 | ▲3.9 |
| 2月 | 98.5 | 2.4 | 111.1 | 0.8 | 81.0 | ▲2.3 | 98.3 | 2.1 | 123.2 | 8.9 | 86.4 | 2.0 |
| 3月 | 102.9 | 1.1 | 115.7 | ▲0.9 | 87.4 | ▲2.2 | 100.2 | 0.3 | 121.2 | 7.2 | 88.9 | ▲3.4 |
| 4月 | 104.7 | ▲0.3 | 116.7 | ▲2.3 | 84.0 | ▲2.9 | 105.0 | ▲0.3 | 129.3 | 6.7 | 85.5 | ▲1.3 |
| 5月 | 99.7 | 2.7 | 108.1 | 0.7 | 84.5 | 0.2 | 99.2 | 2.8 | 150.5 | 27.3 | 84.9 | ▲4.1 |
| 6月 | 106.3 | 0.2 | 110.2 | ▲1.6 | 150.0 | ▲0.5 | 106.7 | ▲0.4 | 159.6 | 26.4 | 144.9 | ▲12.4 |
| 7月 | 103.6 | ▲0.5 | 111.1 | ▲0.8 | 114.6 | ▲2.2 | 103.0 | 0.2 | 156.6 | 33.6 | 106.7 | 1.0 |

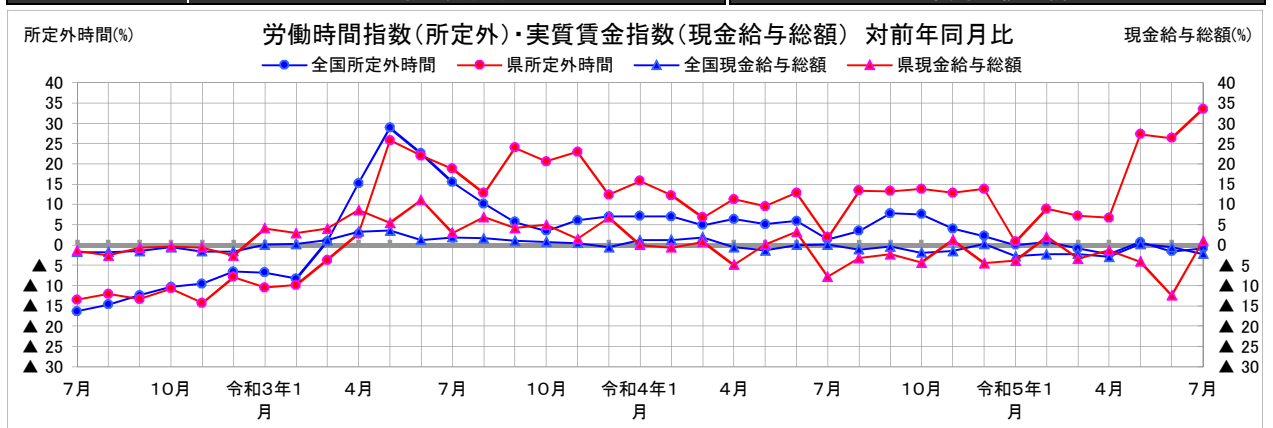

⑪ 観光(宿泊施設の客室稼働率・定員稼働率)

| 年 | 客室稼働率(※1) | | | | 定員稼働率(※2) | | | |
|--------|-----------|-----------------|------|-----------------|-----------|-----------------|------|-----------------|
| | 全国 | | 和歌山県 | | 全国 | | 和歌山県 | |
| | (%) | 前年差 (ポイント) | (%) | 前年差 (ポイント) | (%) | 前年差 (ポイント) | (%) | 前年差 (ポイント) |
| 令和2年 | 34.3 | ▲ 28.4 | 32.2 | ▲ 14.3 | 21.2 | ▲ 20.6 | 18.3 | ▲ 9.9 |
| 令和3年 | 34.3 | 0.0 | 35.1 | 2.9 | 20.5 | ▲ 0.7 | 20.4 | 2.1 |
| 令和4年 | 46.5 | 12.2 | 40.3 | 5.2 | 29.4 | 8.9 | 23.8 | 3.4 |
| 年月 | (%) | 前年同月差 (ポイント) | (%) | 前年同月差 (ポイント) | (%) | 前年同月差 (ポイント) | (%) | 前年同月差 (ポイント) |
| 令和2年1月 | 54.1 | 0.1 | 40.5 | 1.3 | 36.0 | 0.1 | 24.4 | 1.8 |
| 2月 | 52.5 | ▲ 9.4 | 38.1 | ▲ 4.8 | 33.3 | ▲ 7.0 | 21.0 | ▲ 2.6 |
| 3月 | 32.1 | ▲ 31.3 | 28.0 | ▲ 21.5 | 19.7 | ▲ 23.0 | 15.4 | ▲ 14.7 |
| 4月 | 16.5 | ▲ 48.5 | 13.5 | ▲ 33.9 | 8.5 | ▲ 35.1 | 5.8 | ▲ 23.6 |
| 5月 | 13.2 | ▲ 50.0 | 10.8 | ▲ 36.7 | 6.8 | ▲ 36.0 | 4.2 | ▲ 24.6 |
| 6月 | 22.7 | ▲ 37.9 | 20.8 | ▲ 17.7 | 12.3 | ▲ 27.1 | 9.4 | ▲ 12.6 |
| 7月 | 29.3 | ▲ 34.0 | 30.4 | ▲ 18.2 | 17.5 | ▲ 25.4 | 17.8 | ▲ 12.2 |
| 8月 | 31.5 | ▲ 37.9 | 41.7 | ▲ 15.6 | 21.4 | ▲ 30.6 | 28.7 | ▲ 12.2 |
| 9月 | 35.9 | ▲ 27.5 | 38.6 | ▲ 6.0 | 22.2 | ▲ 19.0 | 23.1 | ▲ 3.6 |
| 10月 | 42.0 | ▲ 21.6 | 40.7 | ▲ 4.6 | 25.9 | ▲ 14.7 | 23.0 | ▲ 3.9 |
| 11月 | 45.3 | ▲ 20.3 | 46.0 | ▲ 7.4 | 28.9 | ▲ 13.0 | 27.8 | ▲ 4.9 |
| 12月 | 36.8 | ▲ 21.9 | 36.6 | ▲ 5.7 | 22.8 | ▲ 15.6 | 20.6 | ▲ 3.2 |
| 令和3年1月 | 23.6 | ▲ 30.5 | 24.0 | ▲ 16.5 | 13.2 | ▲ 22.8 | 12.0 | ▲ 12.4 |
| 2月 | 27.1 | ▲ 25.4 | 27.1 | ▲ 11.0 | 14.9 | ▲ 18.4 | 13.1 | ▲ 7.9 |
| 3月 | 34.5 | 2.4 | 35.1 | 7.1 | 20.6 | 0.9 | 21.2 | 5.8 |
| 4月 | 31.0 | 14.5 | 27.9 | 14.4 | 17.5 | 9.0 | 15.0 | 9.2 |
| 5月 | 26.7 | 13.5 | 25.0 | 14.2 | 15.7 | 8.9 | 13.8 | 9.6 |
| 6月 | 28.6 | 5.9 | 27.3 | 6.5 | 15.6 | 3.3 | 13.7 | 4.3 |
| 7月 | 36.1 | 6.8 | 40.2 | 9.8 | 22.8 | 5.3 | 25.9 | 8.1 |
| 8月 | 36.1 | 4.6 | 44.2 | 2.5 | 23.8 | 2.4 | 31.6 | 2.9 |
| 9月 | 31.2 | ▲ 4.7 | 35.1 | ▲ 3.5 | 17.9 | ▲ 4.3 | 19.8 | ▲ 3.3 |
| 10月 | 40.8 | ▲ 1.2 | 42.6 | 1.9 | 24.3 | ▲ 1.6 | 22.8 | ▲ 0.2 |
| 11月 | 46.9 | 1.6 | 47.9 | 1.9 | 28.9 | 0.0 | 28.1 | 0.3 |
| 12月 | 46.5 | 9.7 | 43.6 | 7.0 | 29.7 | 6.9 | 26.4 | 5.8 |
| 令和4年1月 | 34.8 | 11.2 | 32.2 | 8.2 | 21.5 | 8.3 | 18.1 | 6.1 |
| 2月 | 34.3 | 7.2 | 27.6 | 0.5 | 19.7 | 4.8 | 14.0 | 0.9 |
| 3月 | 41.1 | 6.6 | 36.1 | 1.0 | 25.7 | 5.1 | 21.2 | 0.0 |
| 4月 | 43.4 | 12.4 | 36.4 | 8.5 | 26.3 | 8.8 | 20.9 | 5.9 |
| 5月 | 44.4 | 17.7 | 39.1 | 14.1 | 27.9 | 12.2 | 24.0 | 10.2 |
| 6月 | 45.3 | 16.7 | 36.1 | 8.8 | 27.4 | 11.8 | 19.6 | 5.9 |
| 7月 | 47.8 | 11.7 | 42.2 | 2.0 | 30.3 | 7.5 | 26.3 | 0.4 |
| 8月 | 51.3 | 15.2 | 50.3 | 6.1 | 36.0 | 12.2 | 36.1 | 4.5 |
| 9月 | 49.5 | 18.3 | 43.0 | 7.9 | 31.0 | 13.1 | 24.7 | 4.9 |
| 10月 | 53.8 | 13.0 | 44.7 | 2.1 | 33.7 | 9.4 | 25.5 | 2.7 |
| 11月 | 57.4 | 10.5 | 47.9 | 0.0 | 36.2 | 7.3 | 27.1 | ▲ 1.0 |
| 12月 | 54.3 | 7.8 | 46.3 | 2.7 | 35.6 | 5.9 | 27.0 | 0.6 |
| 令和5年1月 | 46.3 | 11.5 | 35.4 | 3.2 | 29.9 | 8.4 | 21.1 | 3.0 |
| 2月 | 53.4 | 19.1 | 40.0 | 12.4 | 34.2 | 14.5 | 22.5 | 8.5 |
| 3月 | 57.3 | 16.2 | 43.7 | 7.6 | 38.3 | 12.6 | 30.1 | 8.9 |
| 4月 | 55.5 | 12.1 | 41.0 | 4.6 | 35.3 | 9.0 | 24.7 | 3.8 |
| 5月 | 56.6 | 12.2 | 45.4 | 6.3 | 37.3 | 9.4 | 28.3 | 4.3 |
| 6月 | 55.6 | 10.3 | 39.9 | 3.8 | 35.4 | 8.0 | 23.6 | 4.0 |
| 7月 | 58.1 | 10.3 | 43.5 | 1.3 | 39.2 | 8.9 | 29.9 | 3.6 |

資料出所

観光庁「宿泊旅行統計調査」

※1. 客室稼働率とは、総客室数に対する利用客室数の割合を計算したものであり、例えば、総客室数2室のうち1室を利用した場合、客室稼働率は50%となる。

※2. 定員稼働率とは、総客室定員数に対する宿泊者数の割合を計算したものであり、例えば、定員2名の客室に1名が宿泊した場合、定員稼働率は50%となる。

【客室稼働率】推移

— 全国 — 和歌山県

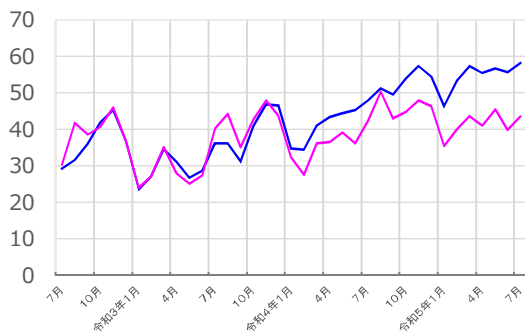

【定員稼働率】推移

— 全国 — 和歌山県

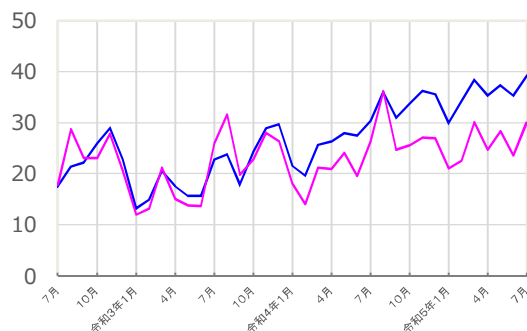

内閣府「月例経済報告」による景気判断

基調判断と主要項目判断は、以下のとおり

| 時期 | 基調判断 | 企業収益 | 設備投資 | 雇用情勢 | 個人消費 | 住宅建設 | 輸出 | 生産 |
|--------|--|---|-----------------|--|----------------------------|---------------------|---------------------|------------------------------|
| 令和3年9月 | ↓ 景気は、新型コロナウイルス感染症の影響により、依然として厳しい状況にあるなか、持ち直しの動きが続いているものの、一部で弱さが増している。 | → 感染症の影響により、非製造業の一部に弱さが残るものの、持ち直 | → 持ち直している | → 感染症の影響により、弱い動きとなっているなかで、求人等の動きに | → 弱い動きとなっている | ↑ このところ持ち直しの動きがみられる | → 緩やかな増加が続いている | ↓ このところ一部に弱さがみられるものの、持ち直している |
| 10月 | → | → | → | → | → | → | ↓ 増勢が鈍化している | → |
| 11月 | → 景気は、新型コロナウイルス感染症による厳しい状況が徐々に緩和されつつあるものの、引き続き持ち直しの動きに弱さがみられる。 | → 感染症の影響が残る中で、非製造業の一部に弱さがみられるものの、持ち直している | → | → 感染症の影響が残る中で、弱い動きとなっているものの、求人等の動きに底堅さもみられる | ↑ 一部に弱さが残るものの、持ち直しの動きがみられる | → | ↓ おおむね横ばいとなっている | ↓ 持ち直しに足踏みがみられる |
| 12月 | ↑ 景気は、新型コロナウイルス感染症による厳しい状況が徐々に緩和される中で、このところ持ち直しの動きがみられる。 | → | ↓ 持ち直しに足踏みがみられる | ↑ 感染症の影響が残る中で、引き続き弱い動きとなっているものの、求人等に持ち直しの動きもみられる | ↑ このところ持ち直している | ↓ おおむね横ばいとなっている | → | → |
| 令和4年1月 | → | → | → | → | → | → | → | ↑ 持ち直しの動きがみられる |
| 2月 | ↓ 景気は、持ち直しの動きが続いているものの、新型コロナウイルス感染症による厳しい状況が残る中で、一部に弱さがみられる。 | → | ↑ 持ち直しの動きがみられる | → | ↓ このところ持ち直しに足踏みがみられる | ↓ このところ弱含んでいる | → | → |
| 3月 | → | ↑ 感染症の影響が残る中で、非製造業の一部に弱さがみられるものの、総じてみれば改善している | → | → | → | → | → | → |
| 4月 | ↑ 景気は、新型コロナウイルス感染症による厳しい状況が緩和される中で、持ち直しの動きがみられる | → | → | → | ↑ このところ持ち直しの動きがみられる | → | → | → |
| 5月 | → 景気は、持ち直しの動きがみられる | → | → | ↑ 持ち直しの動きがみられる | → | ↑ おおむね横ばいとなっている | → | → |
| 6月 | → | → 一部に弱さがみられるものの、総じてみれば改善している | → | → | → 持ち直しの動きがみられる | ↓ 底堅い動きとなっている | → | ↓ 持ち直しの動きに足踏みがみられる |
| 7月 | ↑ 景気は、緩やかに持ち直している | → | → | ↑ 持ち直している | ↑ 緩やかに持ち直している | → | → | → |
| 8月 | → | → | → | → | → | → | → | ↑ 持ち直しの動きがみられる |
| 9月 | → | → | → | → | → | → | → | → |
| 10月 | → | → | ↑ 持ち直している | → | → | → | → | → |
| 11月 | → | → | → | → | → | → | → | → |
| 12月 | → | → | → | → | → | → | → | ↓ 持ち直しの動きに足踏みがみられる |
| 令和5年1月 | ↓ 景気は、このところ一部に弱さがみられるものの、緩やかに持ち直している。 | → | → | → | → | → | ↓ このところ弱含んでいる | → |
| 2月 | → | → | → | → | → | → | → | → |
| 3月 | → | ↓ 総じてみれば改善しているが、そのテンポは緩やかになっている。 | → | → | → | → | → 弱含んでいる。 | ↓ このところ弱含んでいる。 |
| 4月 | → | → | → | → | → | → | → | → |
| 5月 | ↑ 景気は、緩やかに回復している。 | → | → | → | ↑ 持ち直している。 | → | ↑ 底堅い動きとなっている。 | ↑ 持ち直しの兆しがみられる。 |
| 6月 | → | → 総じてみれば緩やかに改善している。 | → | ↑ このところ改善の動きがみられる。 | → | → | → | → |
| 7月 | → | → | → | → 改善の動きがみられる | → | ↓ おおむね横ばいとなっている | ↑ このところ持ち直しの動きがみられる | → |
| 8月 | → | → | → | → 改善の動きがみられる | → | ↓ おおむね横ばいとなっている | ↑ このところ持ち直しの動きがみられる | → |
| 9月 | → | ↑ 総じてみれば改善している。 | → | → | → | ↓ このところ弱含んでいる | → | → |