

和歌山県感染症報告<速報>

Wakayama Infectious Diseases Report (WIDR)

2008年第50号(週報・月報合併号)

週報第50週(12月8日~12月14日)、月報11月

◆◆ 注目すべき感染症の動向 ◆◆

ー インフルエンザ : 増加しているものの、勢いは弱い ー

県内では流行が始まっています。県全体の患者報告数は毎週増加していますが、地域別では減少傾向の見られる地域もあり、現在のところ県内の流行規模は例年と比較してあまり大きくありません。

県内では、和歌山市保健所管内(4.93人)、新宮保健所管内(4.33人)、田辺保健所管内(4.14人)の順で定点当たりの報告数が多いです。警報(定点当たり30人以上で発令)や注意報(定点当たり10人以上で発令)が発令されている地域はありません。

国立感染症研究所が発行するIDWR(第48週)によると、第36週から第48週(11/24~11/30)にかけて国内で分離されたインフルエンザウイルス(21都道府県、125件)の内訳は、AH1亜型[Aソ連](21.6%)、AH3亜型[A香港](48.0%)、B型(30.4%)となっています。なお、和歌山県では、県環境衛生研究センターが分離したインフルエンザウイルス(7件)については、全てAH3亜型[A香港]でした。

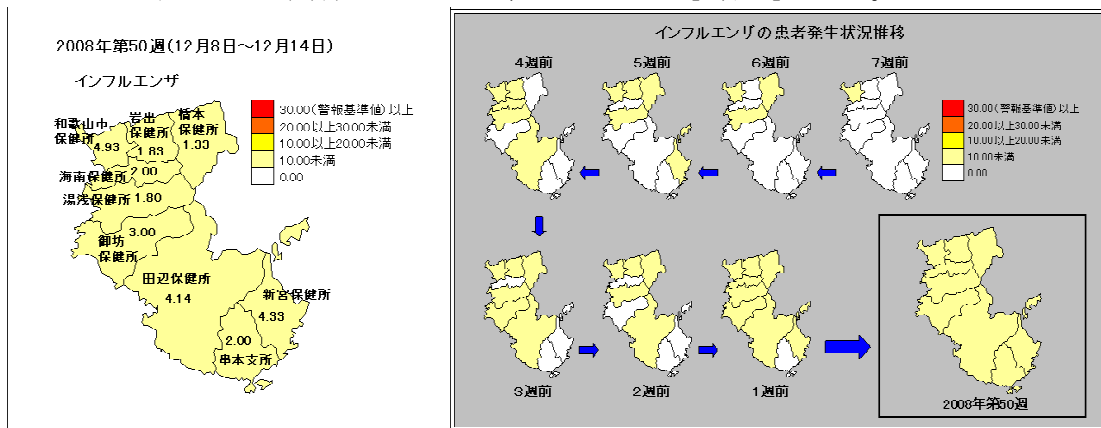

ー A群溶血性レンサ球菌咽頭熱 : 海南および岩出保健所管内に警報発令中! ー

県内では、海南保健所管内、岩出保健所管内(ともに4.00人)、田辺保健所管内(2.25人)の順で定点当たりの報告数が多いです(他の地域は0~1.56人)。海南保健所管内及び岩出保健所管内に発令されていた警報は今週も継続されました。警報は4.00人以上で発令されます。

A群溶血性レンサ球菌咽頭炎は局地的な流行を見せることが多いです。

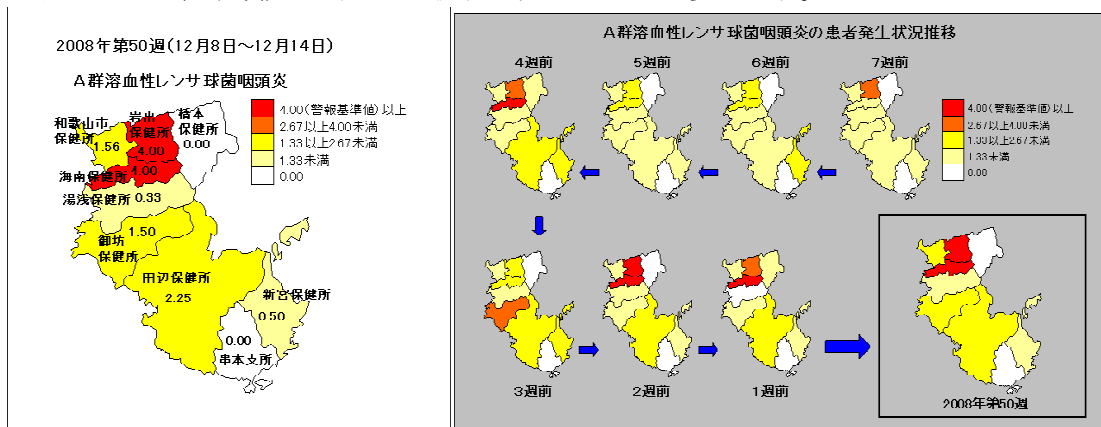

一 感染性胃腸炎： 海南保健所管内に警報発令！ 一

前週（第49週：12/1~12/7）大きく増加した海南保健所管内の患者数がさらに増加し、警報が発令されました。他の地域も患者数の増加傾向が見られ、県全体の患者数も増加しました。

県内では、海南保健所管内の定点当たり報告数が21.00人と突出して多く、次いで和歌山市保健所管内（8.89人）、岩出保健所管内（6.00人）の順で多いです（他の地域は0~5.50人）。

例年、冬の感染性胃腸炎の流行では患者数の急増が見られます。これから他の地域も大きく増加する可能性がありますので注意が必要です。

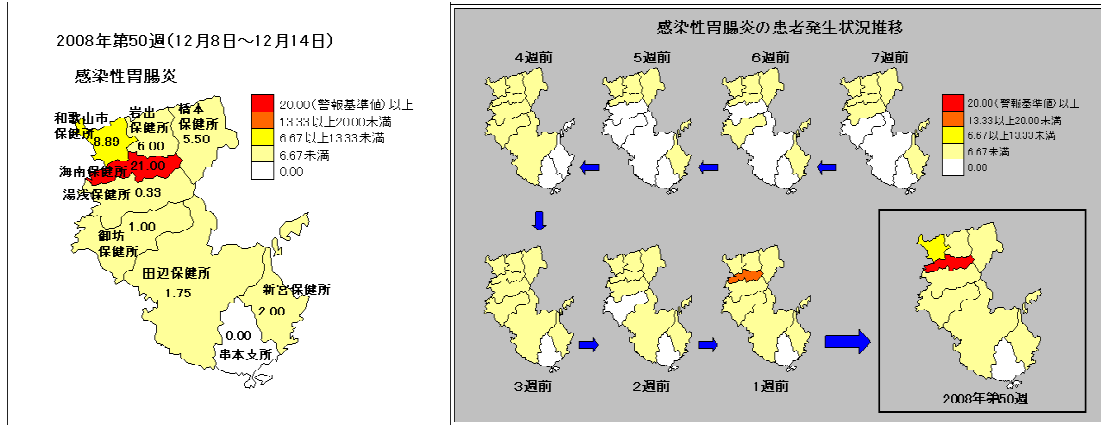

一 水痘： 和歌山市保健所管内の注意報解除 一

県内の患者報告については、第26週（6/23~6/29）から第48週（11/24~11/30）までは定点当たり2人未満で推移していましたが、前週（第49週）から2人以上の報告があります。

前週（第49週：12/1~12/7）に発令された和歌山市保健所管内の注意報は解除されました。しかしながら、地域別の患者数（定点当たり）については、依然として和歌山市保健所管内に最も多い状況が続いています。なお、今週、警報・注意報の発令された地域はありません。

地域別では和歌山市保健所管内（3.56人）、湯浅保健所管内（2.33人）の順で定点当たりの報告が多いです（他の地域は0~1.75人）。

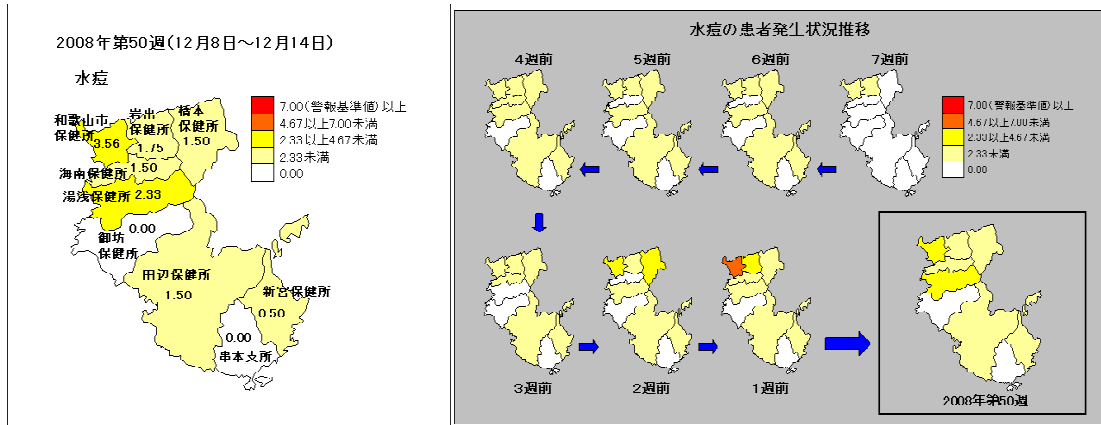

◆◆ 全数把握感染症について ◆◆

＜届出状況＞ ※当該週に診断された感染症のみ掲載しています。

- 1 類感染症：報告はありませんでした。
- 2 類感染症：結核 1 名
- 3 類感染症：報告はありませんでした。
- 4 類感染症：つつが虫病 1 名
- 5 類感染症：後天性免疫不全症候群 1 名

◆◆ 5 類定点把握感染症（月報）について ◆◆

＜STD 感染症の動向＞

患者報告数を全月（10月）と比較すると、性器ヘルペス感染症については増加し、性器クラミジア感染症、尖圭コンジローマ、淋菌感染症については減少しました。しかしながら、毎月の報告と比較して大きな変化や傾向等は見られません。

調査の対象となる感染症の中では、性器クラミジア感染症の最も多い状況が続いています。これは全国の状況と同じです。性器クラミジア感染症の報告数については2003年に大きく増加し、現在もその水準で推移しています。

地域別では岩出保健所管内の患者報告（定点医療機関当たり）が最も多いです。この状況はしばらく変わっていません。

＜院内感染症の動向＞

患者報告数を全月（10月）と比較すると、メチシリン黄色ブドウ球菌感染症、ペニシリン耐性肺炎球菌感染症については増加し、薬剤耐性緑膿菌感染症については同じでした。しかしながら、毎月の報告と比較して大きな変化や傾向等は見られません。

調査の対象となる感染症の中では、メチシリン耐性黄色ブドウ球菌感染症が最も多い状況が続いています。これは全国の状況と同じです。他の感染症の報告数については、和歌山県の場合、毎月0人から数人と非常に少ない状況です。

地域別では御坊保健所管内の患者報告（定点医療機関当たり）が最も多いです。この状況はしばらく変わっていません。

◆◆ 5 類定点把握感染症（週報）について ◆◆

＜警報注意報発令状況＞

警報発令

- A 群溶血性レンサ球菌咽頭炎（海南保健所管内、岩出保健所管内）
- 感染性胃腸炎（海南保健所管内）

注意報発令

ありませんでした。

＜患者数上位 5 位＞

※（ ）内の数値は定点医療機関当たりの患者数

- 1位 感染性胃腸炎(5.87)
- 2位 インフルエンザ(3.26)
- 3位 水痘(2.00)
- 4位 A群溶血性レンサ球菌咽頭炎(1.68)
- 5位 流行性角結膜炎(1.25)

＜週報定点グラフ総覧＞

1. 患者数の推移（過去5年の推移と比較）

インフルエンザ(和歌山県)

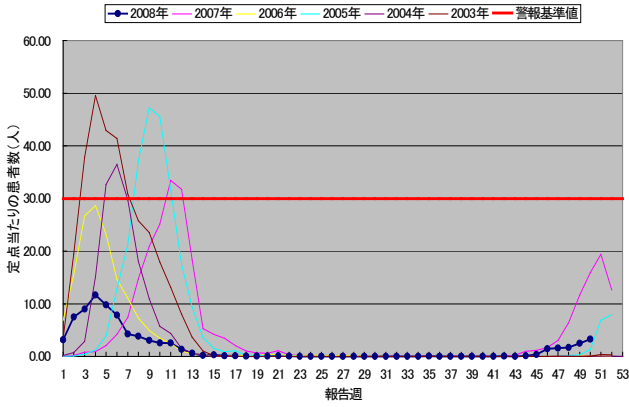

RSウイルス感染症(和歌山県)

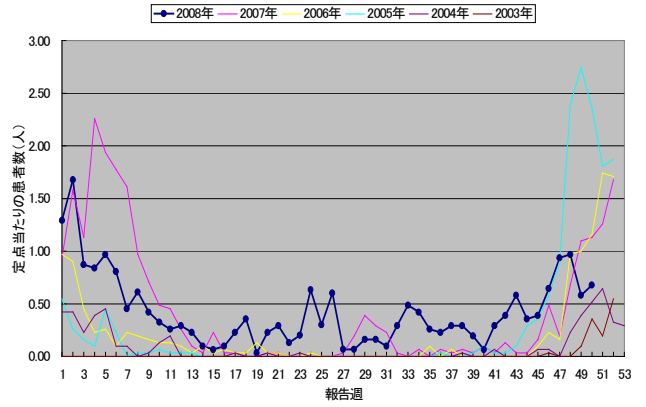

咽頭結核熱(和歌山県)

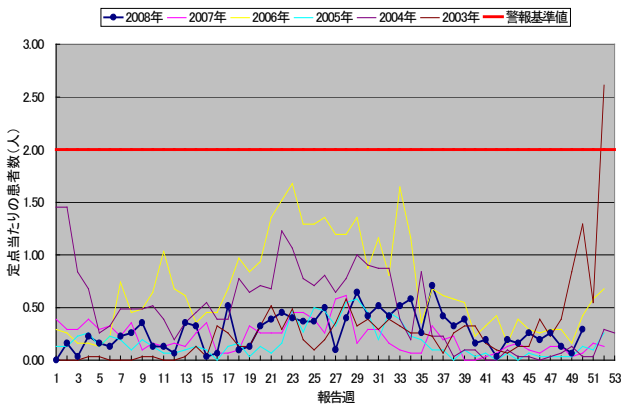

A群溶血性レンサ球菌咽頭炎(和歌山県)

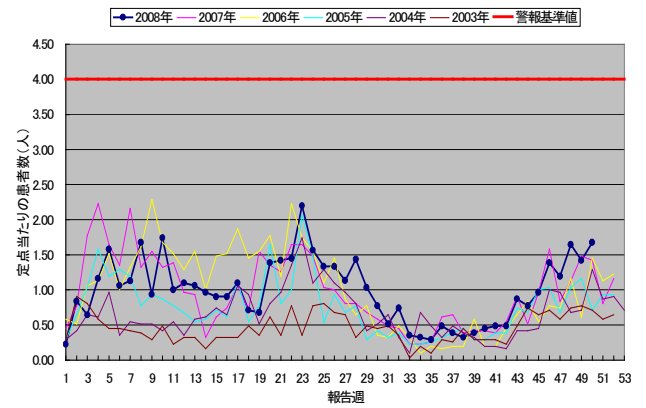

感染性胃腸炎(和歌山県)

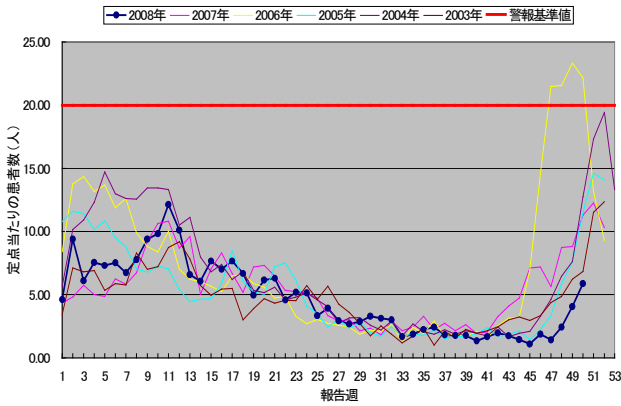

水痘(和歌山県)

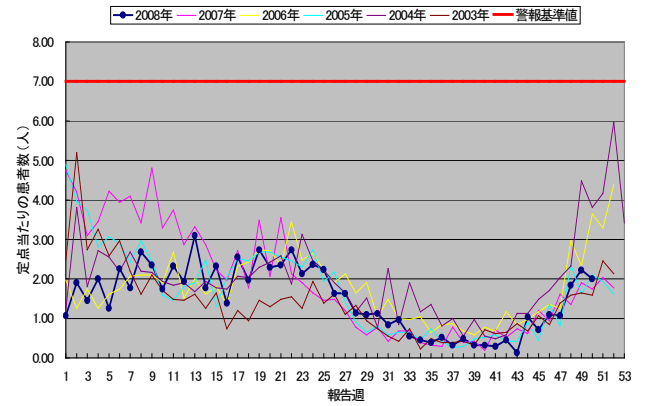

手足口病(和歌山県)

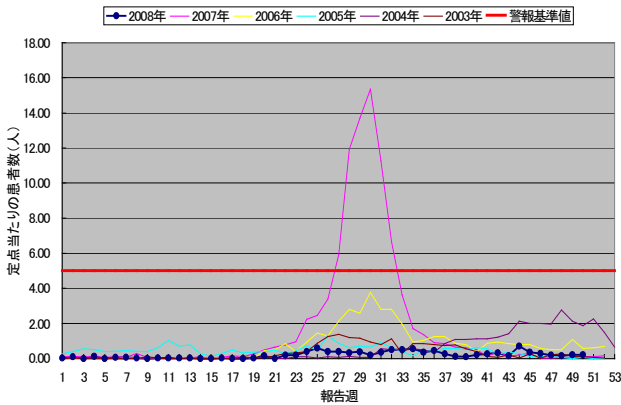

伝染性紅斑(和歌山県)

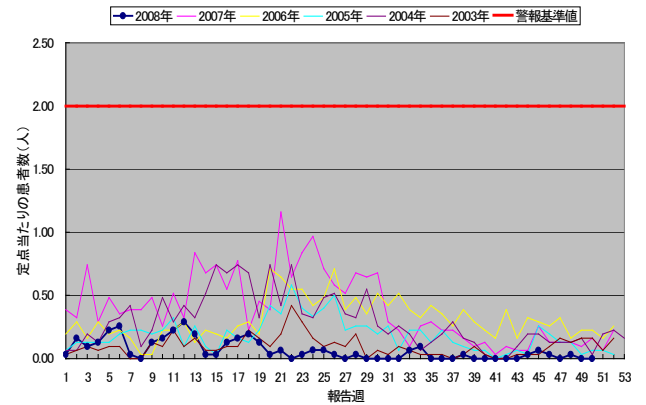

突発性発疹(和歌山県)

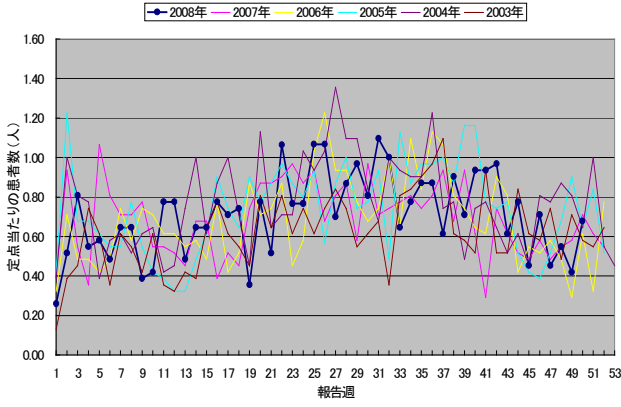

百日咳(和歌山県)

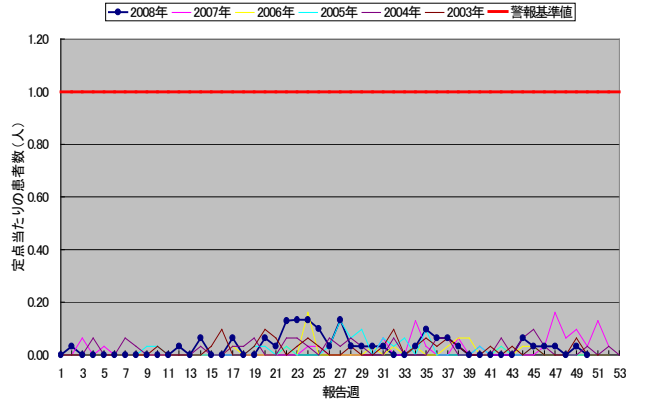

ヘルペギーナ(和歌山県)

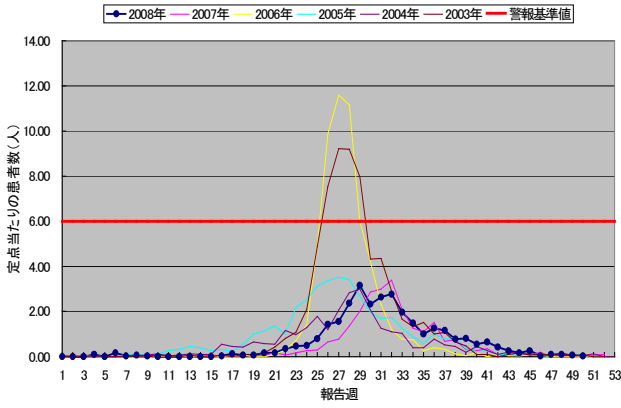

流行性耳下腺炎(和歌山県)

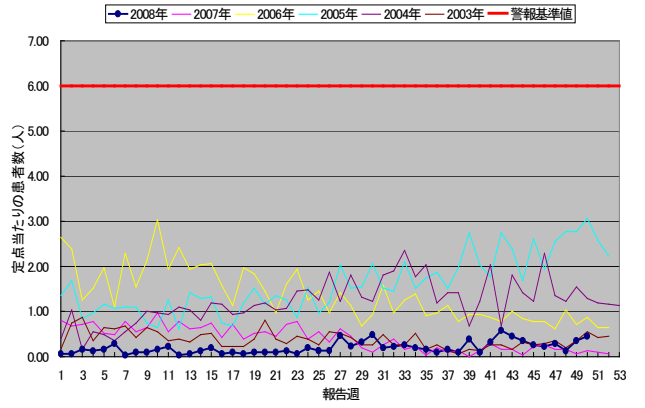

急性出血性結膜炎(和歌山県)

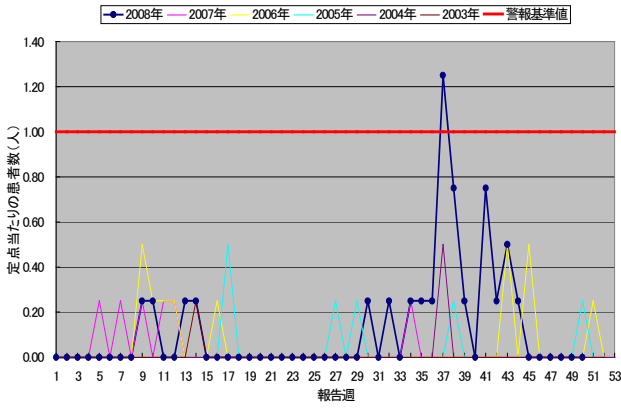

流行性角結膜炎(和歌山県)

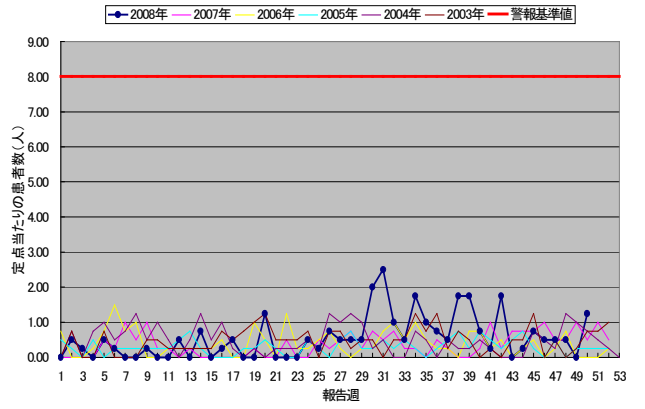

細菌性髄膜炎(和歌山県)

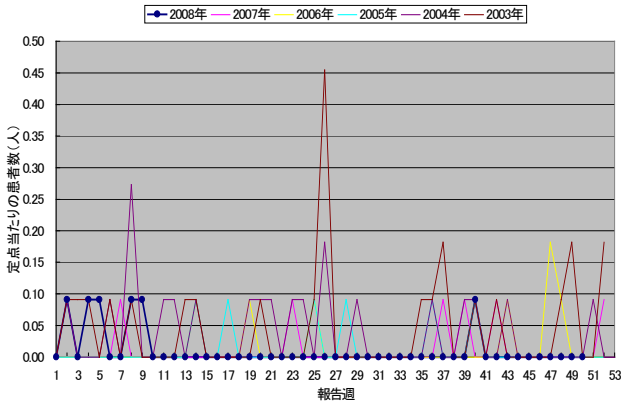

無菌性髄膜炎(和歌山県)

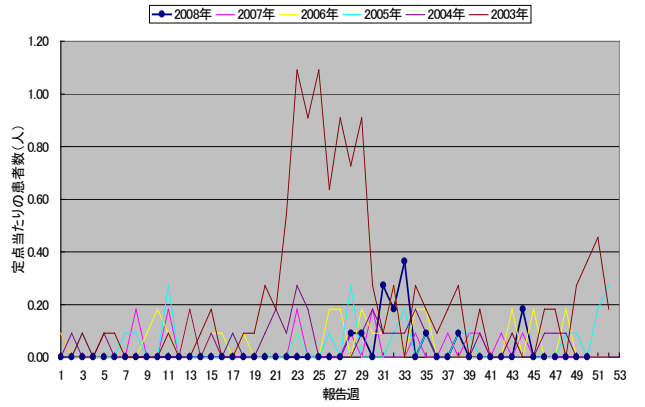

マイコプラズマ肺炎(和歌山県)

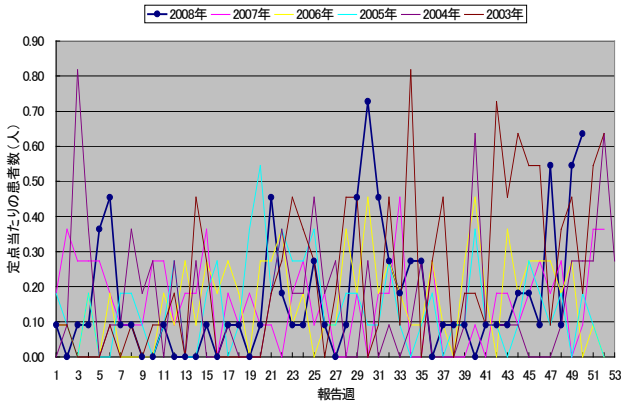

クラミジア肺炎(和歌山県)

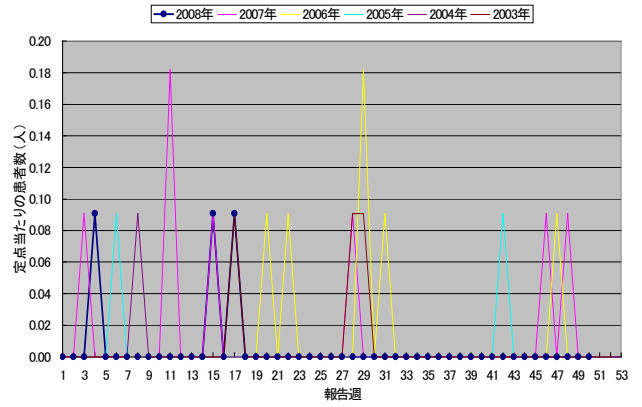

2. 患者数の推移 (全国と比較)

インフルエンザ

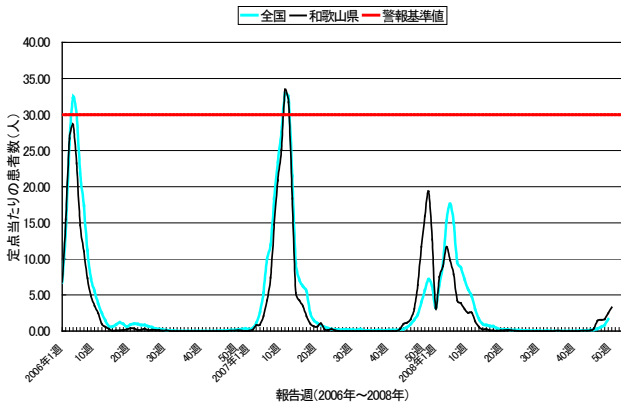

RSウイルス感染症

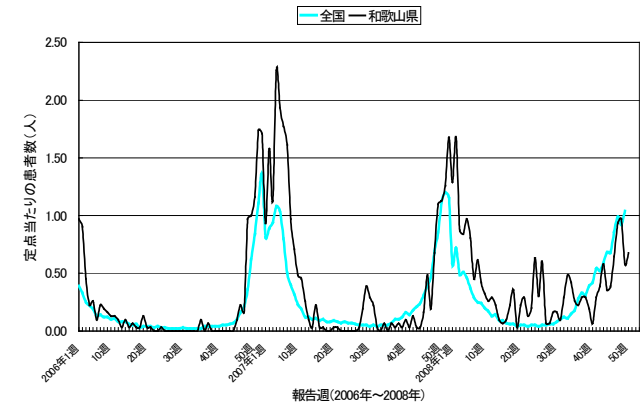

細菌性髄膜炎

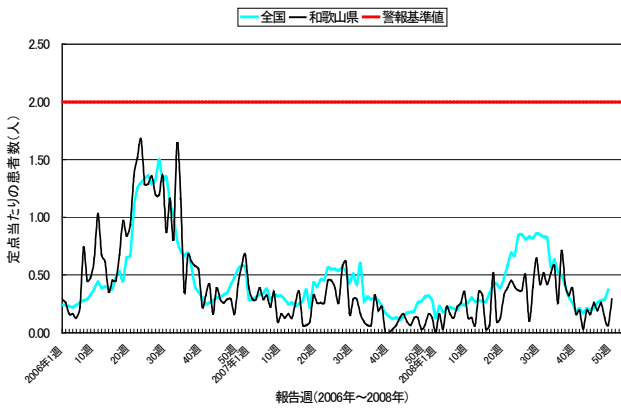

A群溶血性レンサ球菌感染症

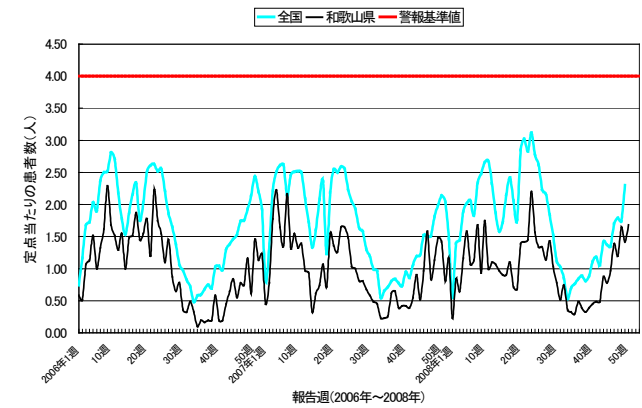

感染性胃腸炎

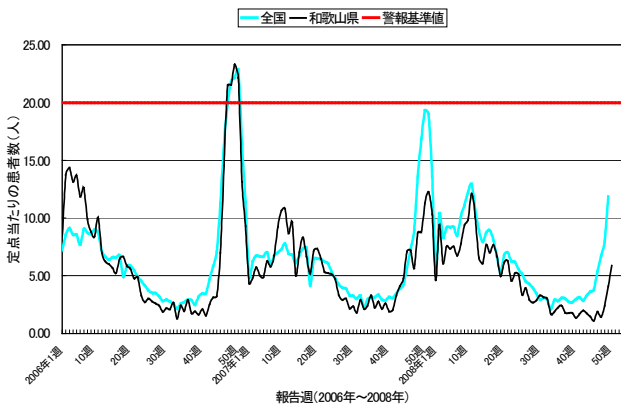

水痘

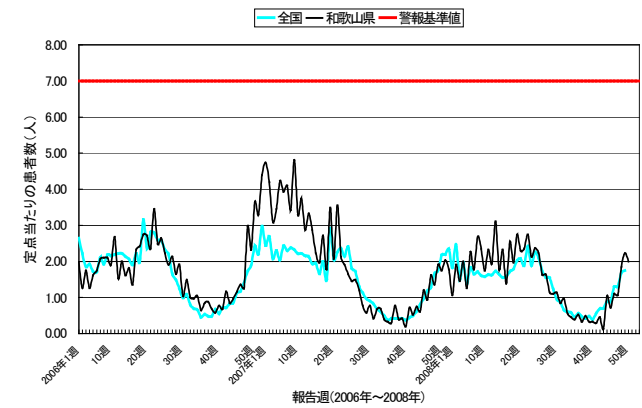

手足口病

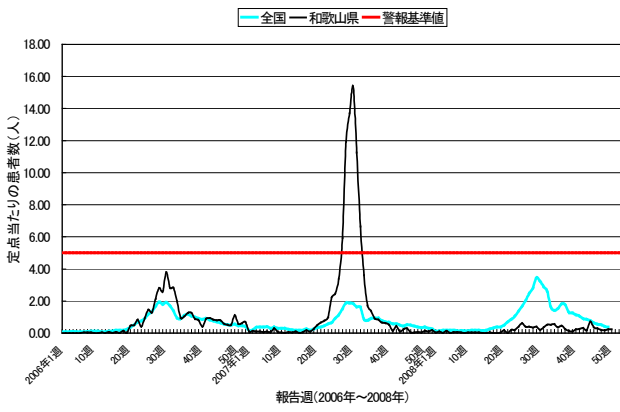

伝染性紅斑

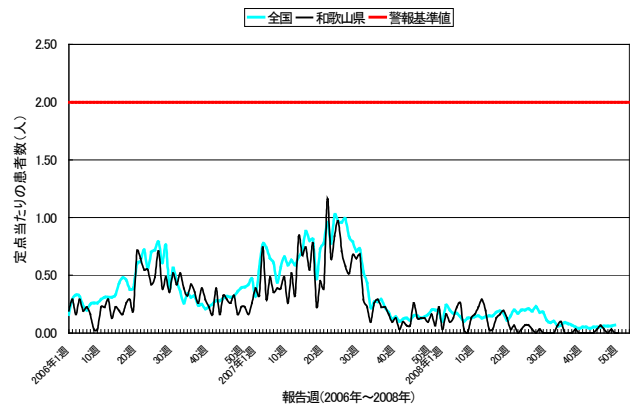

突発性発疹

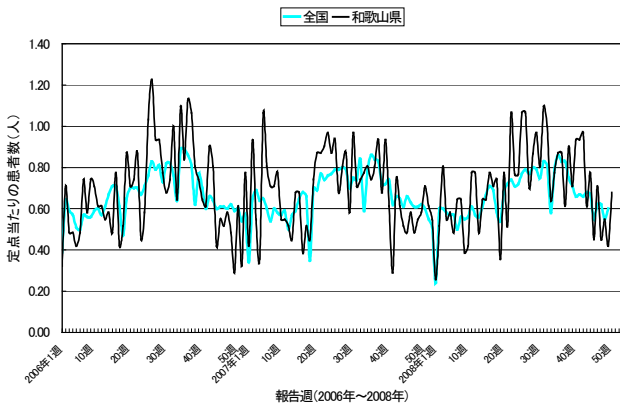

百日咳

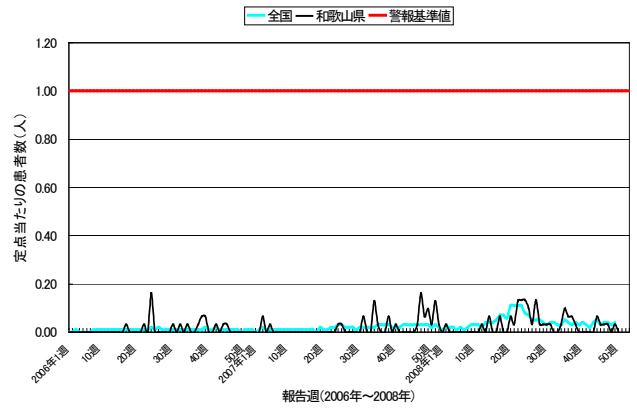

ヘルペシナ

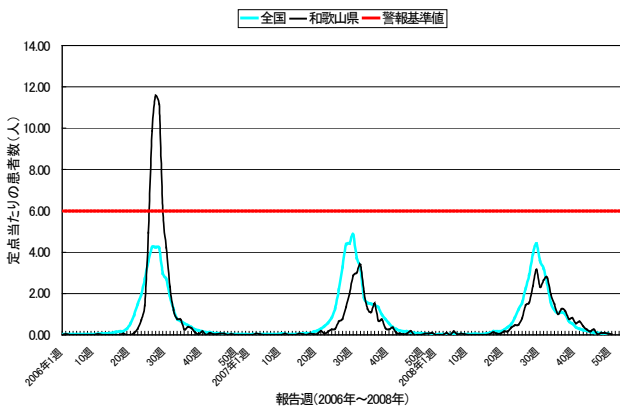

流行性耳下腺炎

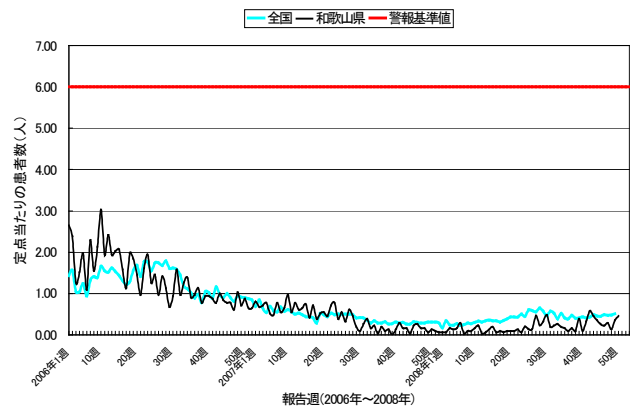

急性出血性結膜炎

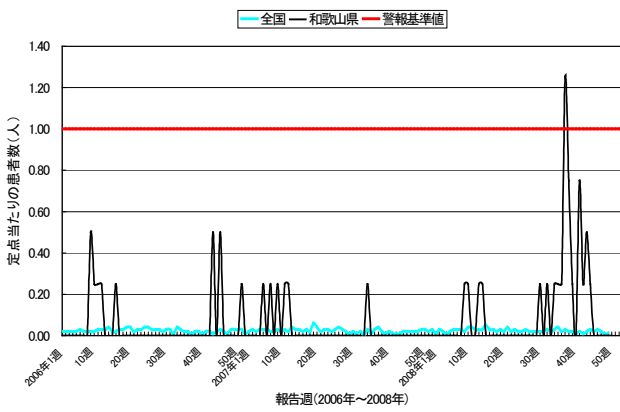

流行性角結膜炎

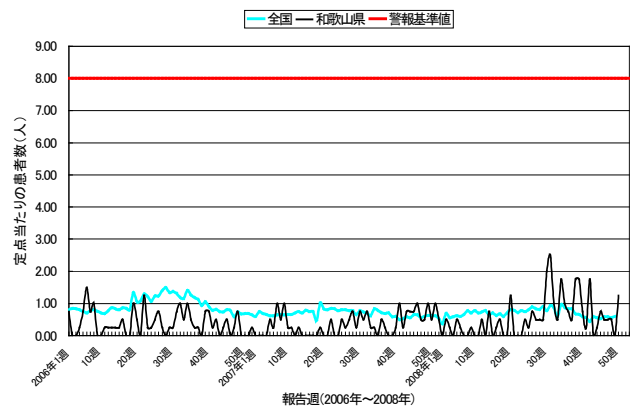

細菌性髄膜炎

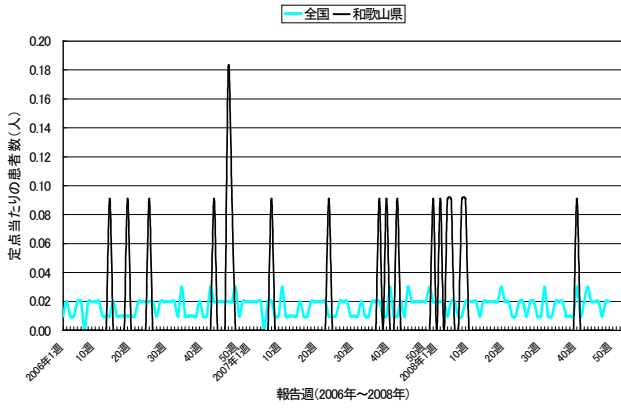

無菌性髄膜炎

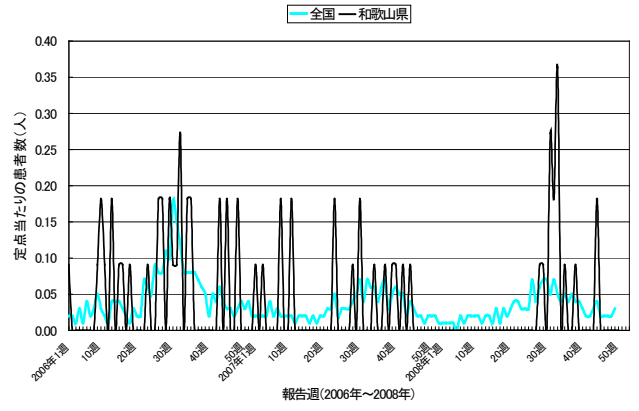

マイコプラズマ肺炎

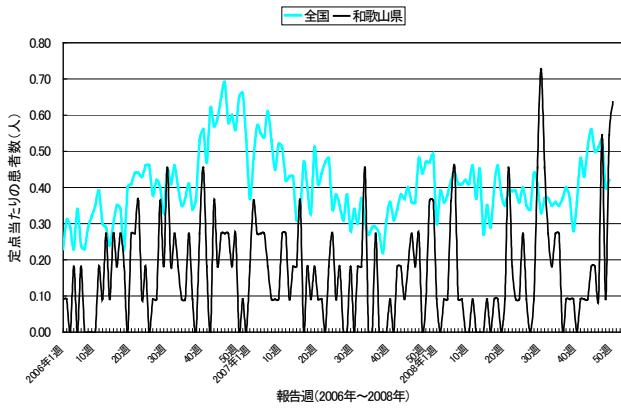

クラミジア肺炎

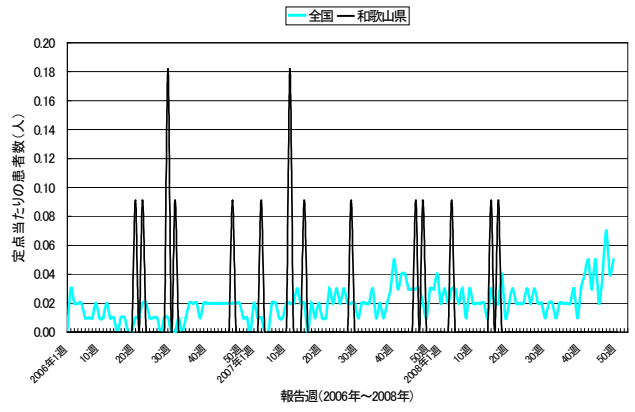

◆◆ 集計データ ◆◆

<全数把握対象感染症>

2008年第50週 保健所別の患者報告数 ()内は2008年累計

| 分類 | 感染症名 | 和歌山県 | 和歌山市 | 岩出 | 橋本 | 海南 | 湯浅 | 御坊 | 田辺 | 新宮 | 新宮 (串本) | |
|------------|---------------------|--------|--------|-------|-------|-------|-------|-------|-------|-------|------------|-------|
| 1類 | エボラ出血熱 | | | | | | | | | | | |
| | クリミア・コンゴ出血熱 | | | | | | | | | | | |
| | 痘そう | | | | | | | | | | | |
| | 南米出血熱 | | | | | | | | | | | |
| | ペスト | | | | | | | | | | | |
| | マールブルグ病 | | | | | | | | | | | |
| 2類 | ラッサ熱 | | | | | | | | | | | |
| | 急性灰白髄炎 | | | | | | | | | | | |
| | 結核 | 1(280) | 1(112) | 0(25) | 0(18) | 0(27) | 0(28) | 0(20) | 0(37) | 0(13) | | |
| | ジフテリア | | | | | | | | | | | |
| | 重症急性呼吸器症候群 | | | | | | | | | | | |
| 3類 | 鳥インフルエンザ(H5N1) | | | | | | | | | | | |
| | コレラ | | | | | | | | | | | |
| | 細菌性赤痢 | 0(1) | | | 0(1) | | | | | | | |
| | 腸管出血性大腸菌感染症 | 0(18) | 0(5) | 0(1) | | 0(2) | 0(3) | | 0(5) | 0(2) | | |
| | 腸チフス | 0(1) | | | 0(1) | | | | | | | |
| 4類 | パラチフス | | | | | | | | | | | |
| | E型肝炎 | 0(1) | 0(1) | | | | | | | | | |
| | ウエストナイル熱 | | | | | | | | | | | |
| | A型肝炎 | | | | | | | | | | | |
| | エキノコックス症 | | | | | | | | | | | |
| | 黄熱 | | | | | | | | | | | |
| | オウム病 | 0(1) | 0(1) | | | | | | | | | |
| | オムスク出血熱 | | | | | | | | | | | |
| | 回帰熱 | | | | | | | | | | | |
| | キャサヌル森林病 | | | | | | | | | | | |
| | Q熱 | | | | | | | | | | | |
| | 狂犬病 | | | | | | | | | | | |
| | コクシオイデス症 | | | | | | | | | | | |
| | サル痘 | | | | | | | | | | | |
| | 腎症候性出血熱 | | | | | | | | | | | |
| | 西部ウマ脳炎 | | | | | | | | | | | |
| | ダニ媒介脳炎 | | | | | | | | | | | |
| | 炭疽 | | | | | | | | | | | |
| | つつが虫病 | 1(3) | | | | | | | | 1(3) | | |
| | デング熱 | | | | | | | | | | | |
| | 東部ウマ脳炎 | | | | | | | | | | | |
| | 鳥インフルエンザ(H5N1を除く) | | | | | | | | | | | |
| | ニパウイルス感染症 | | | | | | | | | | | |
| | 日本紅斑熱 | 0(16) | | | | | | | | 0(3) | 0(2) | 0(11) |
| | 日本脳炎 | | | | | | | | | | | |
| | ハンタウイルス肺症候群 | | | | | | | | | | | |
| | Bウイルス病 | | | | | | | | | | | |
| | 鼻疽 | | | | | | | | | | | |
| | ブルセラ症 | | | | | | | | | | | |
| | ベネズエラウマ脳炎 | | | | | | | | | | | |
| | ヘンドラウイルス感染症 | | | | | | | | | | | |
| | 癩しんチフス | | | | | | | | | | | |
| | ボツリヌス症 | | | | | | | | | | | |
| マラリア | | | | | | | | | | | | |
| 野兔病 | 0(1) | | | | | | | | | | 0(1) | |
| ライム病 | | | | | | | | | | | | |
| リッサウイルス感染症 | | | | | | | | | | | | |
| リフトバレー熱 | | | | | | | | | | | | |
| 類鼻疽 | | | | | | | | | | | | |
| レジオネラ症 | 0(6) | 0(3) | | 0(1) | 0(1) | | | 0(1) | | | | |
| レプトスピラ症 | | | | | | | | | | | | |
| ロッキー山紅斑熱 | | | | | | | | | | | | |
| 5類 | アメーバ赤痢 | 0(5) | 0(5) | | | | | | | | | |
| | ウイルス性肝炎 | 0(4) | 0(2) | 0(1) | | | | | 0(1) | | | |
| | 急性脳炎 | | | | | | | | | | | |
| | クリプトスポリジウム症 | | | | | | | | | | | |
| | クロイツフェルト・ヤコブ病 | 0(1) | 0(1) | | | | | | | | | |
| | 劇症型溶血性レンサ球菌感染症 | 0(1) | | 0(1) | | | | | | | | |
| | 後天性免疫不全症候群 | 1(5) | 1(3) | 0(1) | | | | | 0(1) | | | |
| | ジアルジア症 | | | | | | | | | | | |
| | 髄膜炎菌性髄膜炎 | 0(1) | 0(1) | | | | | | | | | |
| | 先天性風しん症候群 | | | | | | | | | | | |
| | 梅毒 | 0(4) | 0(1) | | | | 0(1) | 0(2) | | | | |
| | 破傷風 | 0(1) | 0(1) | | | | | | | | | |
| | バンコマイシン耐性黄色ブドウ球菌感染症 | | | | | | | | | | | |
| | バンコマイシン耐性腸球菌感染症 | | | | | | | | | | | |
| | 風しん | 0(2) | 0(2) | | | | | | | | | |
| 麻疹 | 0(40) | 0(23) | 0(3) | 0(2) | | 0(9) | 0(2) | 0(1) | | | | |

< 定点把握感染症（週報） >

10週分(2008年41週～2008年50週)の患者報告数(和歌山県) ※○印は警報、△印は注意報

| 疾病名 | 2008年41週 | 2008年42週 | 2008年43週 | 2008年44週 | 2008年45週 | 2008年46週 | 2008年47週 | 2008年48週 | 2008年49週 | 2008年50週 |
|---------------|----------|----------|----------|----------|----------|----------|----------|----------|----------|----------|
| インフルエンザ | 0 | 2 | 1 | 4 | 16 | 71 | 78 | 83 | 125 | 163 |
| RSウイルス感染症 | 9 | 12 | 18 | 11 | 12 | 20 | 29 | 30 | 18 | 21 |
| 咽頭結膜熱 | 6 | 1 | 6 | 5 | 8 | 6 | 8 | 4 | 2 | 9 |
| A群溶血性レンサ球菌咽頭炎 | 15 | 15 | 27 | 24 | 30 | 43 | 37 | 51 | 44 | 52 |
| 感染性胃腸炎 | 52 | 61 | 54 | 45 | 34 | 58 | 44 | 75 | 126 | 182 |
| 水痘 | 9 | 14 | 4 | 32 | 22 | 34 | 33 | 57 | 69 | 62 |
| 手足口病 | 8 | 10 | 5 | 22 | 11 | 9 | 6 | 5 | 7 | 7 |
| 伝染性紅斑 | 0 | 0 | 0 | 1 | 2 | 1 | 0 | 1 | 0 | 0 |
| 突発性発疹 | 29 | 30 | 19 | 24 | 14 | 22 | 14 | 17 | 13 | 21 |
| 百日咳 | 0 | 0 | 0 | 2 | 1 | 1 | 1 | 0 | 1 | 0 |
| ヘルパンギーナ | 20 | 13 | 8 | 5 | 8 | 1 | 3 | 3 | 2 | 1 |
| 流行性耳下腺炎 | 10 | 18 | 14 | 11 | 8 | 7 | 9 | 4 | 11 | 14 |
| 急性出血性結膜炎 | 3 | 1 | 2 | 1 | 0 | 0 | 0 | 0 | 0 | 0 |
| 流行性角結膜炎 | 1 | 7 | 0 | 1 | 3 | 2 | 2 | 2 | 0 | 5 |
| 細菌性髄膜炎 | 0 | 0 | 0 | 0 | 0 | 0 | 0 | 0 | 0 | 0 |
| 無菌性髄膜炎 | 0 | 0 | 0 | 2 | 0 | 0 | 0 | 0 | 0 | 0 |
| マイコプラズマ肺炎 | 1 | 1 | 1 | 2 | 2 | 1 | 6 | 1 | 6 | 7 |
| クラミジア肺炎 | 0 | 0 | 0 | 0 | 0 | 0 | 0 | 0 | 0 | 0 |

10週分(2008年41週～2008年50週)の定点当たり患者報告数(和歌山県) ※○印は警報△印は注意報

| 疾病名 | 2008年41週 | 2008年42週 | 2008年43週 | 2008年44週 | 2008年45週 | 2008年46週 | 2008年47週 | 2008年48週 | 2008年49週 | 2008年50週 |
|---------------|----------|----------|----------|----------|----------|----------|----------|----------|----------|----------|
| インフルエンザ | 0.00 | 0.04 | 0.02 | 0.08 | 0.32 | 1.42 | 1.56 | 1.66 | 2.50 | 3.26 |
| RSウイルス感染症 | 0.29 | 0.39 | 0.58 | 0.35 | 0.39 | 0.65 | 0.94 | 0.97 | 0.58 | 0.68 |
| 咽頭結膜熱 | 0.19 | 0.03 | 0.19 | 0.16 | 0.26 | 0.19 | 0.26 | 0.13 | 0.06 | 0.29 |
| A群溶血性レンサ球菌咽頭炎 | 0.48 | 0.48 | 0.87 | 0.77 | 0.97 | 1.39 | 1.19 | 1.65 | 1.42 | 1.68 |
| 感染性胃腸炎 | 1.68 | 1.97 | 1.74 | 1.45 | 1.10 | 1.87 | 1.42 | 2.42 | 4.06 | 5.87 |
| 水痘 | 0.29 | 0.45 | 0.13 | 1.03 | 0.71 | 1.10 | 1.06 | 1.84 | 2.23 | 2.00 |
| 手足口病 | 0.26 | 0.32 | 0.16 | 0.71 | 0.35 | 0.29 | 0.19 | 0.16 | 0.23 | 0.23 |
| 伝染性紅斑 | 0.00 | 0.00 | 0.00 | 0.03 | 0.06 | 0.03 | 0.00 | 0.03 | 0.00 | 0.00 |
| 突発性発疹 | 0.94 | 0.97 | 0.61 | 0.77 | 0.45 | 0.71 | 0.45 | 0.55 | 0.42 | 0.68 |
| 百日咳 | 0.00 | 0.00 | 0.00 | 0.06 | 0.03 | 0.03 | 0.03 | 0.00 | 0.03 | 0.00 |
| ヘルパンギーナ | 0.65 | 0.42 | 0.26 | 0.16 | 0.26 | 0.03 | 0.10 | 0.10 | 0.06 | 0.03 |
| 流行性耳下腺炎 | 0.32 | 0.58 | 0.45 | 0.35 | 0.26 | 0.23 | 0.29 | 0.13 | 0.35 | 0.45 |
| 急性出血性結膜炎 | 0.75 | 0.25 | 0.50 | 0.25 | 0.00 | 0.00 | 0.00 | 0.00 | 0.00 | 0.00 |
| 流行性角結膜炎 | 0.25 | 1.75 | 0.00 | 0.25 | 0.75 | 0.50 | 0.50 | 0.50 | 0.00 | 1.25 |
| 細菌性髄膜炎 | 0.00 | 0.00 | 0.00 | 0.00 | 0.00 | 0.00 | 0.00 | 0.00 | 0.00 | 0.00 |
| 無菌性髄膜炎 | 0.00 | 0.00 | 0.00 | 0.18 | 0.00 | 0.00 | 0.00 | 0.00 | 0.00 | 0.00 |
| マイコプラズマ肺炎 | 0.09 | 0.09 | 0.09 | 0.18 | 0.18 | 0.09 | 0.55 | 0.09 | 0.55 | 0.64 |
| クラミジア肺炎 | 0.00 | 0.00 | 0.00 | 0.00 | 0.00 | 0.00 | 0.00 | 0.00 | 0.00 | 0.00 |

2008年第50週 保健所別の患者報告数 ※○印は警報、△印は注意報、-は定点医療機関なし

| 疾病名 | 和歌山県 | 和歌山市 | 岩出 | 橋本 | 海南 | 湯浅 | 御坊 | 田辺 | 新宮 | 新宮(串本) |
|---------------|------|------|-----|----|-----|----|----|----|----|--------|
| インフルエンザ | 163 | 74 | 11 | 8 | 6 | 9 | 9 | 29 | 13 | 4 |
| RSウイルス感染症 | 21 | 2 | 8 | 3 | 2 | 0 | 1 | 2 | 3 | 0 |
| 咽頭結膜熱 | 9 | 3 | 2 | 1 | 0 | 0 | 0 | 3 | 0 | 0 |
| A群溶血性レンサ球菌咽頭炎 | 52 | 14 | ○16 | 0 | ○8 | 1 | 3 | 9 | 1 | 0 |
| 感染性胃腸炎 | 182 | 80 | 24 | 22 | ○42 | 1 | 2 | 7 | 4 | 0 |
| 水痘 | 62 | 32 | 7 | 6 | 3 | 7 | 0 | 6 | 1 | 0 |
| 手足口病 | 7 | 4 | 0 | 3 | 0 | 0 | 0 | 0 | 0 | 0 |
| 伝染性紅斑 | 0 | 0 | 0 | 0 | 0 | 0 | 0 | 0 | 0 | 0 |
| 突発性発疹 | 21 | 9 | 4 | 1 | 2 | 3 | 0 | 2 | 0 | 0 |
| 百日咳 | 0 | 0 | 0 | 0 | 0 | 0 | 0 | 0 | 0 | 0 |
| ヘルパンギーナ | 1 | 1 | 0 | 0 | 0 | 0 | 0 | 0 | 0 | 0 |
| 流行性耳下腺炎 | 14 | 5 | 1 | 1 | 0 | 5 | 0 | 2 | 0 | 0 |
| 急性出血性結膜炎 | 0 | 0 | - | - | - | - | - | 0 | - | - |
| 流行性角結膜炎 | 5 | 5 | - | - | - | - | - | 0 | - | - |
| 細菌性髄膜炎 | 0 | 0 | 0 | 0 | - | 0 | 0 | 0 | 0 | - |
| 無菌性髄膜炎 | 0 | 0 | 0 | 0 | - | 0 | 0 | 0 | 0 | - |
| マイコプラズマ肺炎 | 7 | 1 | 1 | 1 | - | 0 | 2 | 0 | 2 | - |
| クラミジア肺炎 | 0 | 0 | 0 | 0 | - | 0 | 0 | 0 | 0 | - |

2008年第50週 保健所別の定点当たり患者報告数 ※○印は警報、△印は注意報、-は定点医療機関なし

| 疾病名 | 和歌山県 | 和歌山市 | 岩出 | 橋本 | 海南 | 湯浅 | 御坊 | 田辺 | 新宮 | 新宮(串本) |
|---------------|------|------|-------|------|--------|------|------|------|------|--------|
| インフルエンザ | 3.26 | 4.93 | 1.83 | 1.33 | 2.00 | 1.80 | 3.00 | 4.14 | 4.33 | 2.00 |
| RSウイルス感染症 | 0.68 | 0.22 | 2.00 | 0.75 | 1.00 | 0.00 | 0.50 | 0.50 | 1.50 | 0.00 |
| 咽頭結膜熱 | 0.29 | 0.33 | 0.50 | 0.25 | 0.00 | 0.00 | 0.00 | 0.75 | 0.00 | 0.00 |
| A群溶血性レンサ球菌咽頭炎 | 1.68 | 1.56 | ○4.00 | 0.00 | ○4.00 | 0.33 | 1.50 | 2.25 | 0.50 | 0.00 |
| 感染性胃腸炎 | 5.87 | 8.89 | 6.00 | 5.50 | ○21.00 | 0.33 | 1.00 | 1.75 | 2.00 | 0.00 |
| 水痘 | 2.00 | 3.56 | 1.75 | 1.50 | 1.50 | 2.33 | 0.00 | 1.50 | 0.50 | 0.00 |
| 手足口病 | 0.23 | 0.44 | 0.00 | 0.75 | 0.00 | 0.00 | 0.00 | 0.00 | 0.00 | 0.00 |
| 伝染性紅斑 | 0.00 | 0.00 | 0.00 | 0.00 | 0.00 | 0.00 | 0.00 | 0.00 | 0.00 | 0.00 |
| 突発性発疹 | 0.68 | 1.00 | 1.00 | 0.25 | 1.00 | 1.00 | 0.00 | 0.50 | 0.00 | 0.00 |
| 百日咳 | 0.00 | 0.00 | 0.00 | 0.00 | 0.00 | 0.00 | 0.00 | 0.00 | 0.00 | 0.00 |
| ヘルパンギーナ | 0.03 | 0.11 | 0.00 | 0.00 | 0.00 | 0.00 | 0.00 | 0.00 | 0.00 | 0.00 |
| 流行性耳下腺炎 | 0.45 | 0.56 | 0.25 | 0.25 | 0.00 | 1.67 | 0.00 | 0.50 | 0.00 | 0.00 |
| 急性出血性結膜炎 | 0.00 | 0.00 | - | - | - | - | - | 0.00 | - | - |
| 流行性角結膜炎 | 1.25 | 1.67 | - | - | - | - | - | 0.00 | - | - |
| 細菌性髄膜炎 | 0.00 | 0.00 | 0.00 | 0.00 | - | 0.00 | 0.00 | 0.00 | 0.00 | - |
| 無菌性髄膜炎 | 0.00 | 0.00 | 0.00 | 0.00 | - | 0.00 | 0.00 | 0.00 | 0.00 | - |
| マイコプラズマ肺炎 | 0.64 | 0.33 | 1.00 | 0.50 | - | 0.00 | 2.00 | 0.00 | 2.00 | - |
| クラミジア肺炎 | 0.00 | 0.00 | 0.00 | 0.00 | - | 0.00 | 0.00 | 0.00 | 0.00 | - |

2008年第50週 年齢階級層別の患者報告数(和歌山県)

| 疾病名 | 性別 | ～5ヶ月 | | ～11ヶ月 | | 1歳 | 2 | 3 | 4 | 5 | 6 | 7 | 8 | 9 | 10～14 | 15～19 | 20～29 | 30～39 | 40～49 | 50～59 | 60～69 | 70～79 | 80歳～ | 合計 | | |
|---------------|----|------|----|-------|----|----|----|----|----|----|----|---|----|---|-------|-------|-------|-------|-------|-------|-------|-------|------|----|-----|----|
| | | 男 | 女 | 男 | 女 | 男 | 女 | 男 | 女 | 男 | 女 | 男 | 女 | 男 | 女 | 男 | 女 | 男 | 女 | 男 | 女 | 男 | 女 | 男 | 女 | |
| インフルエンザ | 男 | 3 | 1 | 8 | 7 | 6 | 16 | 8 | 3 | 4 | 4 | 3 | 11 | 2 | 2 | 2 | 5 | 2 | 3 | 0 | 0 | 0 | 0 | 0 | 85 | |
| | 女 | 1 | 6 | 3 | 2 | 6 | 7 | 6 | 1 | 4 | 5 | 5 | 15 | 2 | 2 | 2 | 5 | 5 | 3 | 0 | 0 | 0 | 0 | 0 | 78 | |
| 計 | | 4 | 7 | 11 | 9 | 12 | 23 | 14 | 4 | 8 | 9 | 8 | 26 | 4 | 4 | 4 | 7 | 7 | 6 | 0 | 0 | 0 | 0 | 0 | 163 | |
| RSウイルス感染症 | 男 | 2 | 2 | 3 | 2 | 0 | 2 | 0 | 0 | 0 | 0 | 0 | 0 | 0 | 0 | 0 | 0 | 0 | 0 | 0 | 0 | 0 | 0 | 0 | 11 | |
| 女 | 3 | 1 | 5 | 1 | 0 | 0 | 0 | 0 | 0 | 0 | 0 | 0 | 0 | 0 | 0 | 0 | 0 | 0 | 0 | 0 | 0 | 0 | 0 | 0 | 10 | |
| 計 | | 5 | 3 | 8 | 3 | 0 | 2 | 0 | 0 | 0 | 0 | 0 | 0 | 0 | 0 | 0 | 0 | 0 | 0 | 0 | 0 | 0 | 0 | 0 | 21 | |
| 咽頭結核熱 | 男 | 0 | 0 | 0 | 1 | 0 | 2 | 2 | 1 | 0 | 0 | 0 | 0 | 0 | 0 | 0 | 0 | 0 | 0 | 0 | 0 | 0 | 0 | 0 | 6 | |
| 女 | 0 | 0 | 0 | 2 | 1 | 0 | 0 | 0 | 0 | 0 | 0 | 0 | 0 | 0 | 0 | 0 | 0 | 0 | 0 | 0 | 0 | 0 | 0 | 0 | 3 | |
| 計 | | 0 | 0 | 0 | 3 | 1 | 2 | 2 | 1 | 0 | 0 | 0 | 0 | 0 | 0 | 0 | 0 | 0 | 0 | 0 | 0 | 0 | 0 | 0 | 9 | |
| A群溶血性レンサ球菌咽頭炎 | 男 | 0 | 0 | 0 | 3 | 3 | 9 | 6 | 1 | 1 | 3 | 3 | 1 | 0 | 0 | 0 | 0 | 0 | 0 | 0 | 0 | 0 | 0 | 0 | 30 | |
| 女 | 0 | 0 | 0 | 2 | 0 | 3 | 2 | 3 | 2 | 2 | 2 | 4 | 1 | 1 | 0 | 0 | 0 | 0 | 0 | 0 | 0 | 0 | 0 | 0 | 22 | |
| 計 | | 0 | 0 | 0 | 5 | 6 | 11 | 9 | 3 | 3 | 5 | 7 | 2 | 1 | 0 | 0 | 0 | 0 | 0 | 0 | 0 | 0 | 0 | 0 | 52 | |
| 感染性胃腸炎 | 男 | 1 | 3 | 16 | 16 | 15 | 9 | 11 | 7 | 6 | 3 | 8 | 0 | 1 | 0 | 0 | 0 | 0 | 0 | 0 | 0 | 0 | 0 | 0 | 102 | |
| 女 | 1 | 8 | 10 | 10 | 9 | 7 | 1 | 6 | 7 | 8 | 4 | 6 | 0 | 3 | 0 | 0 | 0 | 0 | 0 | 0 | 0 | 0 | 0 | 0 | 80 | |
| 計 | | 2 | 11 | 26 | 26 | 24 | 16 | 12 | 13 | 13 | 14 | 7 | 14 | 0 | 0 | 0 | 0 | 0 | 0 | 0 | 0 | 0 | 0 | 0 | 182 | |
| 水痘 | 男 | 1 | 2 | 2 | 7 | 2 | 3 | 5 | 3 | 1 | 2 | 1 | 0 | 0 | 0 | 0 | 0 | 0 | 0 | 0 | 0 | 0 | 0 | 0 | 29 | |
| 女 | 0 | 1 | 6 | 3 | 5 | 8 | 6 | 2 | 1 | 0 | 0 | 1 | 0 | 0 | 0 | 0 | 0 | 0 | 0 | 0 | 0 | 0 | 0 | 0 | 33 | |
| 計 | | 1 | 3 | 8 | 10 | 7 | 11 | 11 | 5 | 2 | 2 | 1 | 1 | 0 | 0 | 0 | 0 | 0 | 0 | 0 | 0 | 0 | 0 | 0 | 0 | 62 |
| 手足口病 | 男 | 0 | 0 | 1 | 2 | 0 | 0 | 0 | 0 | 1 | 0 | 0 | 0 | 0 | 0 | 0 | 0 | 0 | 0 | 0 | 0 | 0 | 0 | 0 | 5 | |
| 女 | 0 | 0 | 1 | 0 | 0 | 0 | 0 | 0 | 1 | 0 | 0 | 0 | 0 | 0 | 0 | 0 | 0 | 0 | 0 | 0 | 0 | 0 | 0 | 0 | 2 | |
| 計 | | 0 | 0 | 2 | 2 | 0 | 0 | 0 | 1 | 1 | 0 | 0 | 0 | 0 | 0 | 0 | 0 | 0 | 0 | 0 | 0 | 0 | 0 | 0 | 7 | |
| 伝染性紅斑 | 男 | 0 | 0 | 0 | 0 | 0 | 0 | 0 | 0 | 0 | 0 | 0 | 0 | 0 | 0 | 0 | 0 | 0 | 0 | 0 | 0 | 0 | 0 | 0 | 0 | |
| 女 | 0 | 0 | 0 | 0 | 0 | 0 | 0 | 0 | 0 | 0 | 0 | 0 | 0 | 0 | 0 | 0 | 0 | 0 | 0 | 0 | 0 | 0 | 0 | 0 | 0 | |
| 計 | | 0 | 0 | 0 | 0 | 0 | 0 | 0 | 0 | 0 | 0 | 0 | 0 | 0 | 0 | 0 | 0 | 0 | 0 | 0 | 0 | 0 | 0 | 0 | 0 | |
| 突発性発疹 | 男 | 1 | 6 | 8 | 0 | 0 | 0 | 0 | 0 | 0 | 0 | 0 | 0 | 0 | 0 | 0 | 0 | 0 | 0 | 0 | 0 | 0 | 0 | 0 | 15 | |
| 女 | 0 | 2 | 4 | 0 | 0 | 0 | 0 | 0 | 0 | 0 | 0 | 0 | 0 | 0 | 0 | 0 | 0 | 0 | 0 | 0 | 0 | 0 | 0 | 0 | 6 | |
| 計 | | 1 | 8 | 12 | 0 | 0 | 0 | 0 | 0 | 0 | 0 | 0 | 0 | 0 | 0 | 0 | 0 | 0 | 0 | 0 | 0 | 0 | 0 | 0 | 21 | |
| 百日咳 | 男 | 0 | 0 | 0 | 0 | 0 | 0 | 0 | 0 | 0 | 0 | 0 | 0 | 0 | 0 | 0 | 0 | 0 | 0 | 0 | 0 | 0 | 0 | 0 | 0 | |
| 女 | 0 | 0 | 0 | 0 | 0 | 0 | 0 | 0 | 0 | 0 | 0 | 0 | 0 | 0 | 0 | 0 | 0 | 0 | 0 | 0 | 0 | 0 | 0 | 0 | 0 | |
| 計 | | 0 | 0 | 0 | 0 | 0 | 0 | 0 | 0 | 0 | 0 | 0 | 0 | 0 | 0 | 0 | 0 | 0 | 0 | 0 | 0 | 0 | 0 | 0 | 0 | |
| ヘルパンギーナ | 男 | 0 | 0 | 0 | 1 | 0 | 0 | 0 | 0 | 0 | 0 | 0 | 0 | 0 | 0 | 0 | 0 | 0 | 0 | 0 | 0 | 0 | 0 | 0 | 1 | |
| 女 | 0 | 0 | 0 | 0 | 0 | 0 | 0 | 0 | 0 | 0 | 0 | 0 | 0 | 0 | 0 | 0 | 0 | 0 | 0 | 0 | 0 | 0 | 0 | 0 | 0 | |
| 計 | | 0 | 0 | 0 | 1 | 0 | 0 | 0 | 0 | 0 | 0 | 0 | 0 | 0 | 0 | 0 | 0 | 0 | 0 | 0 | 0 | 0 | 0 | 0 | 1 | |
| 流行性耳下腺炎 | 男 | 0 | 0 | 1 | 3 | 0 | 2 | 1 | 1 | 0 | 0 | 0 | 0 | 0 | 0 | 0 | 0 | 0 | 0 | 0 | 0 | 0 | 0 | 0 | 8 | |
| 女 | 0 | 0 | 0 | 1 | 1 | 1 | 0 | 0 | 2 | 0 | 0 | 0 | 1 | 0 | 0 | 0 | 0 | 0 | 0 | 0 | 0 | 0 | 0 | 0 | 6 | |
| 計 | | 0 | 0 | 1 | 4 | 1 | 3 | 1 | 1 | 2 | 0 | 0 | 1 | 0 | 0 | 0 | 0 | 0 | 0 | 0 | 0 | 0 | 0 | 0 | 14 | |
| 急性出血性結膜炎 | 男 | 0 | 0 | 0 | 0 | 0 | 0 | 0 | 0 | 0 | 0 | 0 | 0 | 0 | 0 | 0 | 0 | 0 | 0 | 0 | 0 | 0 | 0 | 0 | 0 | |
| 女 | 0 | 0 | 0 | 0 | 0 | 0 | 0 | 0 | 0 | 0 | 0 | 0 | 0 | 0 | 0 | 0 | 0 | 0 | 0 | 0 | 0 | 0 | 0 | 0 | 0 | |
| 計 | | 0 | 0 | 0 | 0 | 0 | 0 | 0 | 0 | 0 | 0 | 0 | 0 | 0 | 0 | 0 | 0 | 0 | 0 | 0 | 0 | 0 | 0 | 0 | 0 | |
| 流行性角結膜炎 | 男 | 0 | 0 | 0 | 0 | 0 | 0 | 0 | 0 | 0 | 0 | 0 | 0 | 0 | 0 | 0 | 0 | 0 | 0 | 0 | 0 | 0 | 0 | 0 | 0 | |
| 女 | 0 | 0 | 1 | 0 | 1 | 0 | 0 | 0 | 0 | 0 | 0 | 0 | 0 | 0 | 0 | 0 | 0 | 0 | 0 | 0 | 0 | 0 | 0 | 0 | 1 | |
| 計 | | 0 | 0 | 1 | 1 | 0 | 0 | 0 | 0 | 0 | 0 | 0 | 0 | 0 | 0 | 0 | 0 | 0 | 0 | 0 | 0 | 0 | 0 | 0 | 1 | |
| 細菌性髄膜炎 | 男 | 0 | 0 | 0 | 0 | 0 | 0 | 0 | 0 | 0 | 0 | 0 | 0 | 0 | 0 | 0 | 0 | 0 | 0 | 0 | 0 | 0 | 0 | 0 | 0 | |
| 女 | 0 | 0 | 0 | 0 | 0 | 0 | 0 | 0 | 0 | 0 | 0 | 0 | 0 | 0 | 0 | 0 | 0 | 0 | 0 | 0 | 0 | 0 | 0 | 0 | 0 | |
| 計 | | 0 | 0 | 0 | 0 | 0 | 0 | 0 | 0 | 0 | 0 | 0 | 0 | 0 | 0 | 0 | 0 | 0 | 0 | 0 | 0 | 0 | 0 | 0 | 0 | |
| 無菌性髄膜炎 | 男 | 0 | 0 | 0 | 0 | 0 | 0 | 0 | 0 | 0 | 0 | 0 | 0 | 0 | 0 | 0 | 0 | 0 | 0 | 0 | 0 | 0 | 0 | 0 | 0 | |
| 女 | 0 | 0 | 0 | 0 | 0 | 0 | 0 | 0 | 0 | 0 | 0 | 0 | 0 | 0 | 0 | 0 | 0 | 0 | 0 | 0 | 0 | 0 | 0 | 0 | 0 | |
| 計 | | 0 | 0 | 0 | 0 | 0 | 0 | 0 | 0 | 0 | 0 | 0 | 0 | 0 | 0 | 0 | 0 | 0 | 0 | 0 | 0 | 0 | 0 | 0 | 0 | |
| マイコプラズマ肺炎 | 男 | 1 | 1 | 0 | 2 | 0 | 0 | 0 | 0 | 0 | 0 | 0 | 0 | 0 | 0 | 0 | 0 | 0 | 0 | 0 | 0 | 0 | 0 | 0 | 4 | |
| 女 | 0 | 0 | 0 | 1 | 1 | 0 | 0 | 0 | 0 | 0 | 0 | 0 | 0 | 0 | 0 | 0 | 0 | 0 | 0 | 0 | 0 | 0 | 0 | 0 | 3 | |
| 計 | | 1 | 1 | 0 | 3 | 1 | 0 | 0 | 0 | 0 | 0 | 0 | 0 | 0 | 0 | 0 | 0 | 0 | 0 | 0 | 0 | 0 | 0 | 0 | 7 | |
| クラミジア肺炎 | 男 | 0 | 0 | 0 | 0 | 0 | 0 | 0 | 0 | 0 | 0 | 0 | 0 | 0 | 0 | 0 | 0 | 0 | 0 | 0 | 0 | 0 | 0 | 0 | 0 | |
| 女 | 0 | 0 | 0 | 0 | 0 | 0 | 0 | 0 | 0 | 0 | 0 | 0 | 0 | 0 | 0 | 0 | 0 | 0 | 0 | 0 | 0 | 0 | 0 | 0 | 0 | |
| 計 | | 0 | 0 | 0 | 0 | 0 | 0 | 0 | 0 | 0 | 0 | 0 | 0 | 0 | 0 | 0 | 0 | 0 | 0 | 0 | 0 | 0 | 0 | 0 | 0 | |

2008年第50週 年齢階級層別の定点当たり患者報告数(和歌山県)

| 疾病名 | 性別 | ～5ヶ月 | | ～11ヶ月 | | 1歳 | 2 | 3 | 4 | 5 | 6 | 7 | 8 | 9 | 10～14 | 15～19 | 20～29 | 30～39 | 40～49 | 50～59 | 60～69 | 70～79 | 80歳～ | 合計 | |
|-----------|------|------|------|-------|------|------|------|------|------|------|------|------|------|------|-------|-------|-------|-------|-------|-------|-------|-------|------|------|------|
| | | 男 | 女 | 男 | 女 | 男 | 女 | 男 | 女 | 男 | 女 | 男 | 女 | 男 | 女 | 男 | 女 | 男 | 女 | 男 | 女 | 男 | 女 | 男 | 女 |
| インフルエンザ | 男 | 0.06 | 0.02 | 0.16 | 0.14 | 0.12 | 0.32 | 0.16 | 0.06 | 0.08 | 0.08 | 0.06 | 0.22 | 0.04 | 0.04 | 0.04 | 0.04 | 0.04 | 0.04 | 0.06 | 0.00 | 0.00 | 0.00 | 0.00 | 1.70 |
| | 女 | 0.02 | 0.12 | 0.06 | 0.04 | 0.12 | 0.14 | 0.12 | 0.02 | 0.08 | 0.10 | 0.10 | 0.30 | 0.04 | 0.04 | 0.10 | 0.10 | 0.06 | 0.00 | 0.00 | 0.00 | 0.00 | 0.00 | 0.00 | 1.56 |
| 計 | | 0.08 | 0.14 | 0.22 | 0.18 | 0.24 | 0.46 | 0.28 | 0.08 | 0.16 | 0.18 | 0.16 | 0.52 | 0.08 | 0.08 | 0.14 | 0.14 | 0.12 | 0.00 | 0.00 | 0.00 | 0.00 | 0.00 | 0.00 | 3.26 |
| RSウイルス感染症 | 男 | 0.06 | 0.06 | 0.10 | 0.06 | 0.00 | 0.06 | 0.00 | 0.00 | 0.00 | 0.00 | 0.00 | 0.00 | 0.00 | 0.00 | 0.00 | 0.00 | 0.00 | 0.00 | 0.00 | 0.00 | 0.00 | 0.00 | 0.00 | 0.35 |
| 女 | 0.10 | 0.03 | 0.16 | | | | | | | | | | | | | | | | | | | | | | |

和歌山県感染症情報（WIDR）2008年第50号

発行日：平成20年12月17日

発行元：和歌山県感染症情報センター

（和歌山県環境衛生研究センター内）

和歌山市砂山南3-3-45

TEL 073-423-9570

E-mail e0318011@pref.wakayama.lg.jp

URL <http://www.pref.wakayama.lg.jp/prefg/031801/kishukko>

（お問い合わせ先）

和歌山県福祉保健部難病・感染症対策課

和歌山市小松原通一丁目1番地

TEL 073-441-2643

E-mail e0503001@pref.wakayama.lg.jp

このWIDRは感染症新法に基づいて実施されている感染症発生動向調査から作成しています。ここに掲載した情報はあくまでも速報であり、今後の調査結果で訂正される可能性がありますのでご注意ください。