◇コンセプト

『家族で憩い・楽しむ開放空間』

◇整備概要
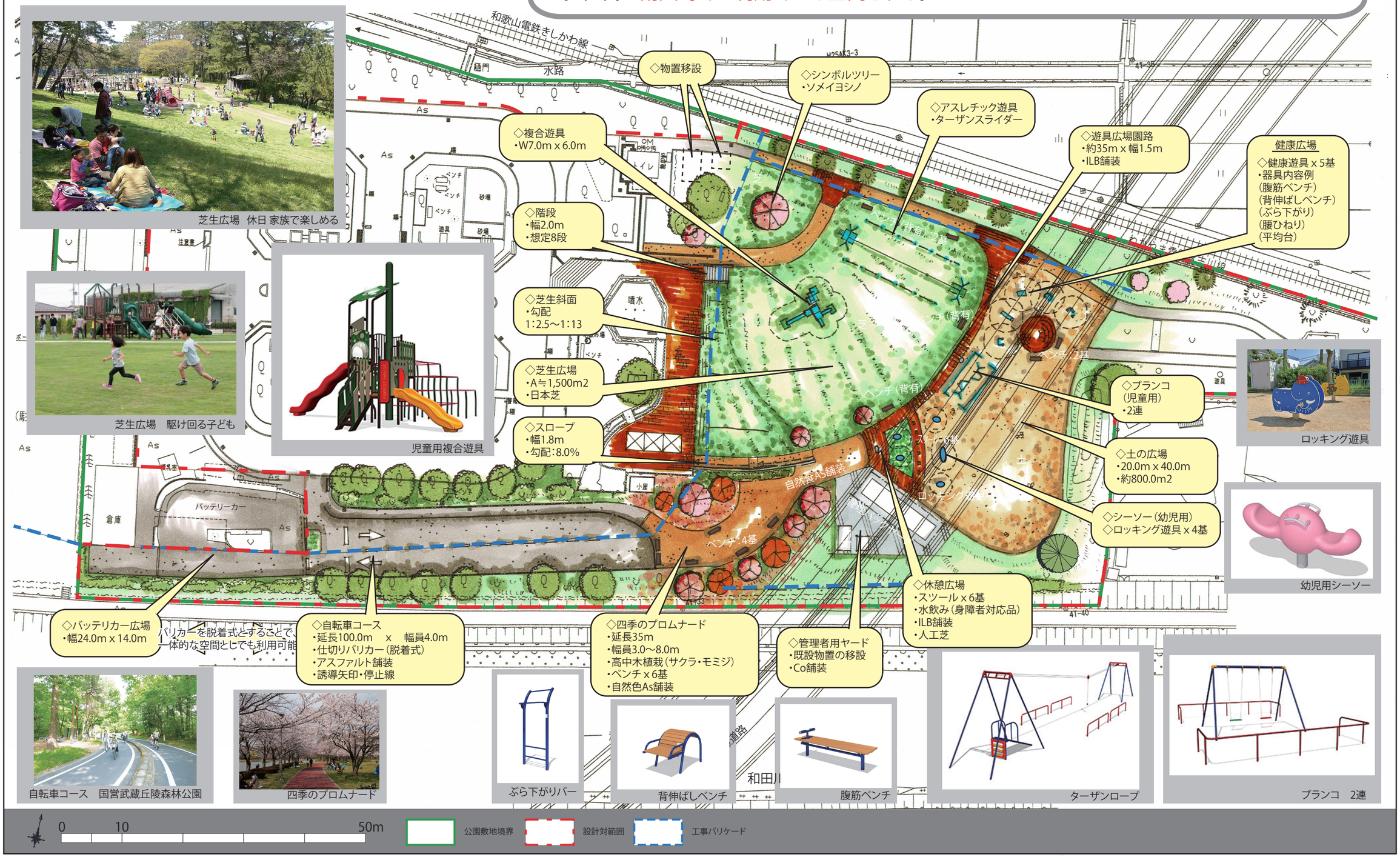
既存の休憩広場との高低差部を芝生の斜面地とし、東西の空間が一体的に繋がる案。広々とした芝生広場での複合遊具遊びに加え、様々な樹木を植栽し緑と花が豊かな修景を重視した「四季のプロムナード」を計画。南側には自転車コースを設置する。高架下を土の広場とし、多世代が雨天時でも利用できる空間とする。