



平成 24 年（2012）
和歌山県の工業

（工業統計調査結果報告）

平成 24 年 12 月 31 日現在

和歌山県企画部企画政策局調査統計課

平成 26 年 3 月刊行

はじめに

工業統計調査は、統計法に基づく基幹統計調査として経済産業省が毎年12月31日現在で実施しています。この調査は、全国の製造業を営む事業所を対象に、1年間の生産活動に伴う製造品出荷額、原材料使用額などを調査し、我が国の工業の実態を明らかにすることを目的に、明治42年に開始されました。

このたび、平成24年12月31日現在で実施した工業統計調査結果から、和歌山県内の事業所について、本県が独自に集計した結果がまとまりましたので報告させていただきます。この報告書が、各方面で広く御活用いただければ幸いに存じます。

最後に、本調査の実施にあたり、多大な御協力をいただきました事業所の皆様並びに統計調査員及び統計指導員、市町村関係者の皆様に深く感謝の意を表しますとともに、今後とも一層の御協力を賜りますようお願い申し上げます。

平成26年3月

和歌山県企画部長 野田寛芳

目 次

利用上の注意	1
--------	---

I 調査結果の概要

概況（従業者4人以上の事業所）	10
1. 事業所数	12
2. 従業者数	16
3. 製造品出荷額等	20
4. 付加価値額	24
5. 現金給与総額	28
6. 原材料使用額等	29
7. 生産額（従業者30人以上の事業所）	30
8. 年末在庫額（従業者30人以上の事業所）	32
9. 有形固定資産投資総額（従業者30人以上の事業所）	33
10. 工業用地（従業者30人以上の事業所）	34
11. 工業用水（従業者30人以上の事業所）	34

II-I 統計表（従業者4人以上の事業所）

第1表	産業別集計表	38
	事業所数、従業者数、現金給与総額、原材料使用額等、製造品出荷額等、付加価値額	
第2表	市町村別集計表	39
	事業所数、従業者数、現金給与総額、原材料使用額等、製造品出荷額等、付加価値額	
第3表	産業別、市町村別集計表	40
	事業所数、従業者数、現金給与総額、原材料使用額等、製造品出荷額等、付加価値額	
第4表	産業別、経営組織別事業所数及び従業者数集計表	64
第5表	産業細分類別集計表	66
	事業所数、従業者数、現金給与総額、原材料使用額等、製造品出荷額等、付加価値額	
第6表	品目別産出事業所数及び製造品出荷額等集計表	78
第7表	産業別、従業者規模別集計表	96
	事業所数、従業者数、現金給与総額、原材料使用額等、製造品出荷額等、付加価値額	
第8表	市町村別、従業者規模別集計表	102
	事業所数、従業者数、製造品出荷額等、付加価値額	

II-II 統計表（従業者30人以上の事業所）

第9表	産業別集計表	108
	事業所数、従業者数、現金給与総額、原材料使用額等、製造品出荷額等、付加価値額	

第 1 0 表	産業別在庫額	109
第 1 1 表	産業別有形固定資産及び投資総額	110
第 1 2 表	産業別事業所敷地面積及び建築面積	112
第 1 3 表	市町村別事業所敷地面積及び建築面積	113
第 1 4 表	産業別、水源別工業用水量	114
第 1 5 表	市町村別、水源別工業用水量	115
第 1 6 表	産業別、用途別工業用水量	116
第 1 7 表	市町村別、用途別工業用水量	117
第 1 8 表	産業別 1 事業所当たり及び従業者 1 人当たり集計表 事業所数、従業者数、現金給与総額、原材料使用額等、製造品出荷額等、付加価値額	118

Ⅲ 参考表（従業者 4 人以上の事業所）

第 1 9 表	従業者規模別 1 事業所当たり及び従業者 1 人当たりの集計表 原材料使用額等、製造品出荷額等、付加価値額、現金給与総額	120
第 2 0 表	年次別事業所数、従業者数、製造品出荷額等、付加価値額の全国比較	120
第 2 1 表	年次別 1 事業所当たり及び従業者 1 人当たり製造品出荷額等、付加価値額の 全国比較	120

◇ 平成 24 年工業調査票

甲票	122
乙票	124

利 用 上 の 注 意

1. 工業統計調査について

(1) 調査の目的

我が国の工業の実態を明らかにすることを目的としています。

(2) 調査の根拠

工業統計調査は、統計法（平成 19 年法律第 53 号）に基づく「基幹統計調査」であり、工業統計調査規則（昭和 26 年通商産業省令第 81 号）によって実施されました。

(3) 調査期日及び期間

平成 24 年工業統計調査は、平成 24 年 12 月 31 日現在で実施し、1 年間の生産活動の実績について調査しました。

(4) 調査の範囲

工業統計調査の範囲は、日本標準産業分類（平成 19 年総務省告示第 618 号）に掲げる「大分類 E-製造業」に属する事業所（国に属する事業所及び従業者 3 人以下の事業所を除く）を調査の対象としています。

(5) 調査の方法

従業者 30 人以上の事業所（製造、加工又は修理を行っていない本社又は本店を除く）については「工業調査票甲」、従業者 29 人以下の事業所（製造、加工又は修理を行っていない本社又は本店を除く）については「工業調査票乙」を用い、報告者（事業所の管理責任者（本社一括調査企業に属する事業所にあつては、本社一括調査企業を代表する者））の自計により行っています。

(6) 調査の経路

調査は、①都道府県・市町村・統計調査員を通じて行う調査員調査、②経済産業省が直接事業所に対して調査を行う本社一括調査及び国直轄事業所調査の 2 種類の調査方式によって行っています。調査系統は次のとおりです。

① 調査員調査：経済産業省－都道府県－市町村－指導員－調査員－調査事業所（報告義務者）

② 本社一括調査及び国直轄事業所調査：経済産業省－調査事業所（報告義務者）

2. 事業所の産業の決定方法

事業所を産業別に集計するための産業の決定方法は、次のとおりです。

(1) 一般的な方法

① 製造品が単品のみの事業所については、品目 6 桁番号の上 4 桁で産業細分類を決定します。

② 製造品が複数の品目にわたる事業所の場合は、まず、上 2 桁の番号（中分類）を同じくする品目の製造品出荷額等をそれぞれ合計し、その額の最も大きいもので 2 桁番号を決定します。次に、その決定された 2 桁の番号のうち、前記と同様な方法で 3 桁番号（小分類）、さらに 4 桁番号（細分類）を決定し、最終的な産業格付けとします。

(2) 特殊な方法

上記の方法以外に、原材料、作業工程、機械設備等により、産業を決定しているものがあり

ます。

具体的には、「中分類 22 鉄鋼業」に属する「高炉による製鉄業」、「製鋼・製鋼圧延業（転炉・電気炉を含む）」、「熱間圧延業」、「冷間圧延業」、「冷間ロール成型形鋼製造業」、「鋼管製造業」、「伸鉄業」、「磨棒鋼製造業」、「引抜鋼管製造業」、「伸線業」及び「その他の製鋼を行わない鋼材製造業」の 11 産業です。

3. 集計項目の説明

(1) 事業所数は、平成 24 年 12 月 31 日現在の数値です。

事業所とは、一般的に工場、製作所、製造所あるいは加工所などと呼ばれているような、一区画を占めて主として製造又は加工を行っているものをいいます。

(2) 従業者数は、平成 24 年 12 月 31 日現在の数値です。

従業者とは、個人事業主及び無給家族従業者、常用労働者及び臨時雇用者の合計をいいますが、本集計でいう従業者は臨時雇用者を除いたものです。

① 個人事業主及び無給家族従業者とは、業務に従事している個人事業主とその家族で無報酬で常時就業している者をいい、実務に携わっていない事業主とその家族で手伝い程度の者は含みません。

② 常用労働者とは、次のいずれかをいい、「正社員、正職員等」、「パート・アルバイト等」及び「出向・派遣受入者」に分けられます。

ア 期間を決めず、又は 1 か月を超える期間を定めて雇われている者

イ 日々又は 1 か月以内の期間を限って雇われていた者のうち、その月とその前月にそれぞれ 18 日以上雇われた者

ウ 人材派遣会社からの派遣従業者、親企業からの出向従業者などは、上記に準じて扱う

エ 取締役、理事などの役員のうち、常時勤務して毎月給与の支払を受けている者

オ 事業主の家族で、常時勤務して毎月給与の支払を受けている者

③ 正社員、正職員等とは、雇用されている者で一般に「正社員」、「正職員」等と呼ばれている者をいいます。ただし、他企業に出向している者を除きます。

④ パート・アルバイト等とは、一般に「パートタイマー」、「アルバイト」、「嘱託」又はそれに近い名称で呼ばれている者をいいます。

⑤ 出向・派遣受入者とは、他の企業から受け入れている出向者及び人材派遣会社からの派遣従業者をいいます。

⑥ 臨時雇用者とは、常用労働者以外の雇用者で、1 か月以内の期間を定めて雇用されている者や日々雇用されている者をいいます。

(3) 常用労働者年間月平均数（従業者 30 人以上の事業所）は、平成 24 年毎月末日現在の月別常用労働者数を平均したものです。

(4) 経営組織は、「会社」、「組合・その他の法人」及び「個人」に分けられます。「会社」とは、法律の規定によって法人格を認められて事業を営むもののうち、株式会社（有限会社を含む）、合同会社、合資会社及び合名会社をいいます。「組合・その他の法人」とは、法律の規定によって法人格を認められた事業を営む組合、「会社」を除いたその他の法人などをいいます。「個人」とは、個人で事業を営んでいるものをいいます。

(5) 現金給与総額は、平成 24 年 1 月から 12 月までの 1 年間に常用労働者のうち雇用者（「正社

員、正職員等」及び「パート・アルバイト等」をいう) に対して支給された基本給、諸手当及び特別に支払われた給与(期末賞与等)の額とその他の給与額との合計をいいます。

(6) 原材料使用額等は、平成24年1月から12月までの1年間における次の①～⑥の合計をいいます。

① 原材料使用額とは、主要原材料、補助材料、購入部分品、容器、包装材料、工場維持用の材料及び消耗品など、実際に製造等に使用した総使用額をいいます。

また、下請工場などに原材料を支給して製造加工を行わせた場合には、支給した原材料の額も含まれます。

② 燃料使用額とは、生産段階で使用した燃料費、荷物運搬用及び暖房用の燃料費、自家発電用の燃料費などをいいます。

③ 電力使用額とは、購入した電力の使用額をいい、自家発電は含みません。

④ 委託生産費とは、原材料又は中間製品を他企業の事業所に支給して製造又は加工を委託した場合、これに支払った加工賃及び支払うべき加工賃をいいます。

⑤ 製造等に関連する外注費とは、生産設備の保守・点検・修理、機械・装置の操作、製品に組み込まれるソフトウェアの開発など、事業所収入に直接関連する外注費用をいいます。

⑥ 転売した商品の仕入額とは、平成24年1年間において、実際に売り上げた転売品(他から仕入れて又は受け入れてそのまま販売したもの)に対応する仕入額をいいます。

(7) 製造品出荷額等は、平成24年1月から12月までの1年間における製造品出荷額、加工賃収入額、くず・廃物の出荷額及びその他収入額の合計をいいます。

① 製造品出荷額とは、当該事業所の所有に属する原材料によって製造されたもの(原材料を他に支給して製造させたものを含む)を、平成24年中に当該事業所から出荷した場合の工場出荷金額をいいます。また、次のものも製造品出荷に含まれます。

ア 同一企業に属する他の事業所へ引き渡したもの

イ 自家使用されたもの(当該事業所において最終製品として使用されたもの)

ウ 委託販売に出したもの(販売済みでないものを含み、平成24年中に返品されたものを除く)

② 加工賃収入額とは、平成24年中に他企業の所有に属する主要原材料によって製造し、あるいは他企業の所有に属する製品又は半製品に加工、処理を加えた場合、これに対して受け取った又は受け取るべき加工賃をいいます。

③ その他収入額とは、製造品出荷額及び加工賃収入額以外の収入額(例えば、転売収入額(仕入れて又は受け入れてそのまま販売したもの)、修理料収入額、冷蔵保管料及び自家発電の余剰電力の販売収入額等)をいいます。

(8) 製造品、半製品及び仕掛品、原材料及び燃料の在庫額(従業者30人以上の事業所)は、事業所の所有に属するものを帳簿価額によって記入したものであり、原材料を他に支給して製造される委託生産品も含まれます。

(9) 有形固定資産額(従業者30人以上の事業所)は、平成24年1月から12月までの1年間における数値であり、帳簿価額によっています。

① 有形固定資産の取得額等には、次の区分があります。

ア 土地

イ 建物及び構築物(土木設備、建物附属設備を含む)

ウ 機械及び装置（附属設備を含む）

エ 船舶、車両、運搬具、耐用年数1年以上の工具、器具、備品等

② 建設仮勘定の増加額とは、この勘定の借方に加えられた額をいい、減少額とは、この勘定から他の勘定に振り替えられた額をいいます。

③ 有形固定資産の除却額とは、有形固定資産の売却、撤去、滅失及び同一企業に属する他の事業所への引き渡しなどの額をいいます。

④ 有形固定資産の投資総額

ア 年末現在高＝年初現在高＋取得額－除却額－減価償却額

イ 建設仮勘定の年間増減＝増加額－減少額

ウ 投資総額＝取得額＋建設仮勘定の年間増減

(10) 工業用地

① 事業所敷地面積は、平成24年12月31日現在において、事業所が使用（賃借を含む）している敷地の全面積をいいます。ただし、鉱区、住宅、寄宿舎、グラウンド、倉庫、その他福利厚生施設などに使用している敷地については、生産設備などのある敷地と道路（公道）、塀、柵などにより明確に区別される場合又はこれらの敷地の面積が何らかの方法で区別できる場合は除外します。

なお、事業所の隣接地にある拡張予定地を事業所が占有している場合は含まれます。

② 事業所建築面積は、事業所敷地面積内にあるすべての建築物の面積の合計をいいます。

なお、平成24年12月31日現在、建築中のものであっても、帳簿に建設仮勘定として計上したものは含まれます。

③ 事業所延べ建築面積は、事業所敷地内にあるすべての建築物の各階の面積の合計をいう。

(11) 工業用水

① 水源別用水量

ア 淡水

(ア) 公共水道は、都道府県又は市町村によって経営されている工業用水道又は上水道から取水した水をいいます。

- ・ 工業用水道とは、飲用に適さない工業用水を供給するもの。
- ・ 上水道とは、一般の水道のことで、飲用に適する水を供給するもの。

(イ) 井戸水は、浅井戸、深井戸又は湧泉から取水した水をいいます。

(ウ) その他の淡水は、「公共水道」、「井戸水」、「回収水」以外の淡水をいいます。例えば、河川、湖沼又は貯水池から取水した水（地表水）、河川敷及び旧河川敷内において集水埋きよによって取水した水（伏流水）、農業用水路から取水した水、他の事業所から供給を受けた水などです。

(エ) 回収水は、事業所内で一度使用した水のうち、循環して使用する水をいいますが、回収装置（冷却塔、戻水池、沈でん池、循環装置等）を通すかどうかの有無は問いません。

イ 海水

海水及び河川のうち常時潮の影響を受けている部分から取水した水をいいます。

② 用途別用水量

(ア) ボイラ用水は、ボイラ内で蒸気を発生させるために使用した水をいいます。

- (イ) 原料用水は、製品の製造過程において、原料としてそのまま使用した水、あるいは製品原料の一部として添加使用した水をいいます。
- (ウ) 製品処理用水及び洗じょう用水は、原料、半製品、製品などの浸漬や溶解などの物理的な処理を加えるために使用した水及び工場設備又は原料・製品などの洗じょう用に使用した水をいいます。
- (エ) 冷却用水・温調用水のうち、冷却用水は工場の設備又は原料・製品などの冷却用に使用した水、温調用水は工場内の温度又は湿度の調整などのために使用した水をいいます。
- (オ) その他は「(ア) ボイラ用水」～「(エ) 冷却用水・温調用水」以外の水で従業員の飲用水、雑用水などをいいます。

(12) 生産額（従業員 30 人以上の事業所）は、下記算式により算出している。

$$\begin{aligned} \text{生産額} &= \text{製造品出荷額} + \text{加工賃収入額} \\ &+ (\text{製造品年末在庫額} - \text{製造品年初在庫額}) \\ &+ (\text{半製品及び仕掛品年末価額} - \text{半製品及び仕掛品年初価額}) \end{aligned}$$

(13) 付加価値額（粗付加価値額）は、下記算式により算出しています。

① 従業員 30 人以上

$$\begin{aligned} \text{付加価値額} &= \text{製造品出荷額等} + (\text{製造品年末在庫額} - \text{製造品年初在庫額}) \\ &+ (\text{半製品及び仕掛品年末価額} - \text{半製品及び仕掛品年初価額}) \\ &- (\text{消費税を除く内国消費税額} * 1 + \text{推計消費税額} * 2) * 3 \\ &- \text{原材料使用額等} - \text{減価償却額} \end{aligned}$$

*1：消費税を除く内国消費税額＝酒税、たばこ税、揮発油税及び地方揮発油税の納付税額又は納付すべき税額の合計

*2：推計消費税額は平成 13 年調査より消費税額の調査を廃止したため推計したものであり、推計消費税額の算出に当たっては、直接輸出分、原材料、設備投資（土地を除く有形固定資産取得額）を控除しています。

*3：「消費税を除く内国消費税額」と「推計消費税額」の合計を、以下「内国消費税額等」といいます。

② 従業員 29 人以下

$$\begin{aligned} \text{粗付加価値額} &= \text{製造品出荷額等} - \text{内国消費税額等} \\ &- \text{原材料使用額等} \end{aligned}$$

(14) 従業員 1 人当たりの製造品出荷額等、付加価値額及び現金給与額は、下記算式により算出しています。

① 従業員 30 人以上

$$\begin{aligned} \text{ア 従業員 1 人当たり製造品出荷額等} &= \frac{\text{製造品出荷額等} - \text{内国消費税額等}}{\text{常用労働者年間月平均数} + \text{個人事業主及び無給家族従業員数}} \\ \text{イ 従業員 1 人当たり付加価値額} &= \frac{\text{付加価値額}}{\text{常用労働者年間月平均数} + \text{個人事業主及び無給家族従業員数}} \\ \text{ウ 常用労働者のうち雇用者 1 人当たり現金給与額} &= \frac{\text{常用労働者のうち雇用者に対する基本給、諸手当と特別に支払われた給与の額}}{\text{常用雇用者のうち雇用者数} * 4} \end{aligned}$$

*4：「正社員・正職員等」と「パート・アルバイト等」をあわせて「雇用者」といいます。

② 従業者 4～29 人

$$\text{ア 従業者 1 人あたり製造品出荷額等} = \frac{\text{製造品出荷額等} - \text{内国消費税額等}}{\text{従業者数} * 5}$$

*5：従業者数は、「個人事業主及び無給家族従業者」、「正社員・正職員等」、「パート・アルバイト等」、「出向・派遣受入者」の合計をいいます。

$$\text{イ 従業者 1 人あたり粗付加価値額} = \frac{\text{粗付加価値額}}{\text{従業者数}}$$

$$\text{ウ 従業者 1 人あたり現金給与総額} = \frac{\text{現金給与総額}}{\text{従業者数}}$$

(15) 従業者 30 人以上の事業所の統計表において、1 事業所当たり製造品出荷額等及び 1 事業所当たり生産額の算出に用いた製造品出荷額等及び生産額は、ともに内国消費税額等を除いたものです。なお、従業者 4 人以上の事業所の統計表において、1 事業所当たり製造品出荷額等の算出に用いた製造品出荷額等は、内国消費税額等を含んだものです。

(16) 原材料率（従業者 30 人以上の事業所）は、下記算式により算出しています。

$$\text{原材料率} = \frac{\text{原材料使用額等}}{\text{生産額} - \text{内国消費税額等}} \times 100$$

(17) 分配率（従業者 30 人以上の事業所）は、下記算式により算出しています。

$$\text{分配率} = \frac{\text{現金給与総額}}{\text{付加価値額}} \times 100$$

(18) 労働生産性（従業者 30 人以上の事業所）

$$\text{労働生産性} = \frac{\text{生産額} - \text{内国消費税額等}}{\text{従業者数}}$$

4. 調査結果の数値

- (1) 本集計の数値は、県において独自に集計したものであり、経済産業省から公表される数値と相違することがあります。また、本集計の数値は、以前公表した速報と異なることがあります。
- (2) 平成 19 年調査から、製造以外の活動を把握する目的で、製造品出荷額等に「その他収入額」、原材料使用額等に「製造等に関連する外注費」、「転売した商品の仕入額」を調査項目として追加したことにより、「製造品出荷額等」、「付加価値額」、「原材料使用額等」については平成 18 年以前の数値とは接続しません。
- (3) 平成 20 年の前年比は、日本標準産業分類の改定が行われたため、平成 19 年の数値を平成 20 年の分類で再集計し計算したものです。
- (4) 品目別産出事業所数は、品目別の事業所数を合計した延べ事業所数であり、産業格付を行って集計した事業所数とは異なる数値となっています。

5. 記号及び注記

各項目は、単位未満を四捨五入しているため、内訳の計と合計が一致しない場合があります。なお、比率は、小数点以下第2位で四捨五入しました。

該当数字がないものは「-」、単位未満は「0」、数値がマイナスのものは「▲」、該当数字が得られないものは「…」で表しています。

「x」は、集計対象となる事業所が1又は2であるため、集計結果をそのまま公表すると個々の報告者の秘密が漏れるおそれがある場合に該当数値を秘匿した箇所です。また、集計対象が3以上の事業所に関する数値であっても、集計対象が1又は2の事業所の数値が合計との差引きで判明する箇所は、併せて「x」としています。

なお、従業者数については、平成17年8月以降の公表から秘匿を解除しています。

6. その他の注意事項

- (1) この統計表に掲載された数値を他に引用・転載する場合は、出典（担当課、統計調査名等）の表記をお願いします。
- (2) 統計表、グラフなどで用いる産業名の略称は次のとおりです。

産業中分類名	略称	産業中分類名	略称
09 食料品製造業	食料	21 窯業・土石製品製造業	窯業
10 飲料・たばこ・飼料製造業	飲料	22 鉄鋼業	鉄鋼
11 繊維工業	繊維	23 非鉄金属製造業	非鉄
12 木材・木製品製造業(家具を除く)	木材	24 金属製品製造業	金属
13 家具・装備品製造業	家具	25 はん用機械製造業	は用
14 パルプ・紙・紙加工品製造業	紙パ	26 生産用機械器具製造業	生産
15 印刷・同関連業	印刷	27 業務用機械器具製造業	業務
16 化学工業	化学	28 電子部品・デバイス・電子回路製造業	電子
17 石油製品・石炭製品製造業	石油	29 電気機械器具製造業	電気
18 プラスチック製品製造業(別掲を除く)	プラ	30 情報通信機械器具製造業	情報
19 ゴム製品製造業	ゴム	31 輸送用機械器具製造業	輸送
20 なめし革・同製品・毛皮製造業	皮革	32 その他の製造業	その他

- (3) 「中分類18プラスチック製品製造業(別掲を除く)」の別掲については、次のとおりです。

製造品名	分類	製造品名	分類
家具・装備品	13	ペン・鉛筆・絵画用品・その他の事務用品	326
プラスチック製版	1521	漆器	3271
写真フィルム(乾板を含む)	1695	畳	3282
手袋	2051	うちわ・扇子・ちょうちん	3283
耐火物	215	ほうき、ブラシ	3284
と石	2179	喫煙用具(貴金属・宝石製を除く)	3285
模造真珠	2199	洋傘・和傘・同部分品	3289
目盛りのついた三角定規	2739	魔法瓶	3289
注射筒	2741	看板、標識機	3292
義歯	2744	パレット	3293
装身具・装飾品・ボタン・同関連品(貴金属・宝石製を除く)	322	モデル、模型	3294
かつら	3229	工業用模型	3295
時計側	3231	レコード	3296
楽器	324	眼鏡	3297
がん具、運動用具	325		

本集計の内容については、下記のホームページでも御覧になれます。

和歌山県統計情報 URL <http://www.pref.wakayama.lg.jp/prefg/020300/wtoukei.htm>

問い合わせ先：和歌山県企画部企画政策局調査統計課産業調査班

〒640-8585（県庁専用郵便番号）

〒640-8269 和歌山市小松原通一丁目1番地

T E L 0 7 3 - 4 3 2 - 4 1 1 1 （代表） 内線 2 3 9 0

0 7 3 - 4 4 1 - 2 3 9 0 （直通）

F A X 0 7 3 - 4 4 1 - 2 3 8 6

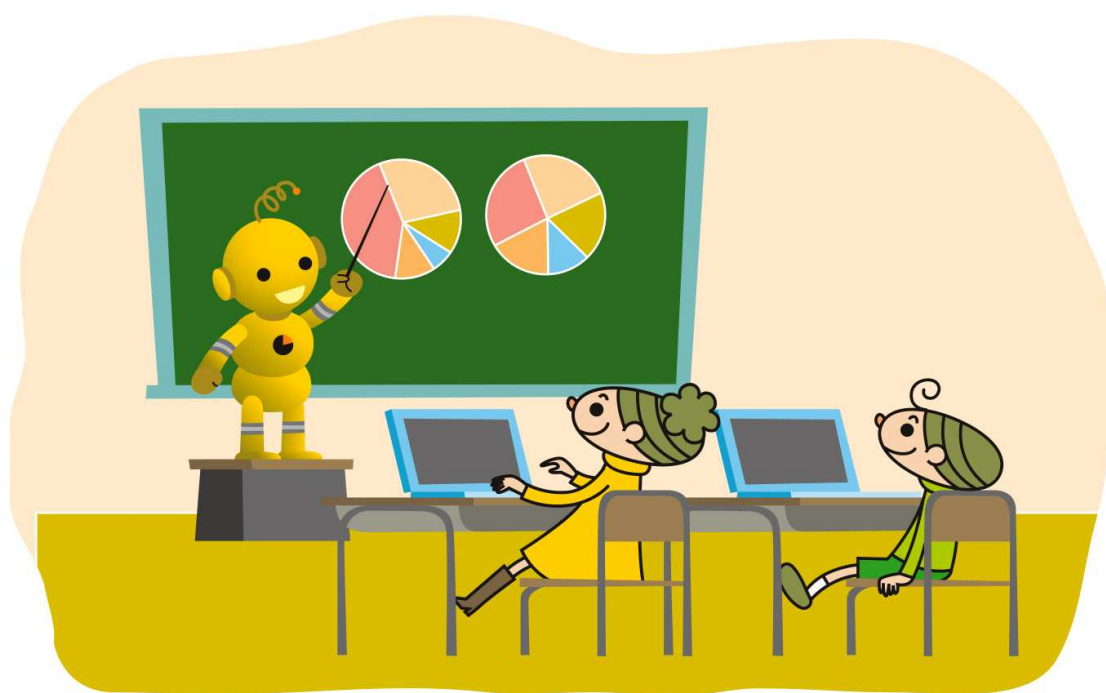

I 調査結果の概要

概況（従業者4人以上の事業所）

平成24年工業統計調査の結果によると、本県の事業所数及び従業者数はともに減少となっています。また、製造品出荷額等及び付加価値額についても、ともに減少となっています。

○事業所数は1,968事業所（前年比138事業所減）となっています。

○従業者数は50,181人（前年比364人減）となっています。

○製造品出荷額等は2兆8,675億円で、前年に比べ742億円減少しています。

○付加価値額は8,599億円で、前年に比べ322億円減少しています。

**第1表 主要項目時系列表
（従業者数4人以上の事業所）**

項目 年次	事業所数		従業者数		製造品出荷額等		付加価値額	
		前年比 (%)	(人)	前年比 (%)	(百万円)	前年比 (%)	(百万円)	前年比 (%)
平成15年	2,669	0.4	54,320	▲ 1.7	2,001,065	▲ 2.6	860,912	7.2
16年	2,473	▲ 7.3	53,130	▲ 2.2	2,364,304	18.2	904,748	5.1
17年	2,497	1.0	52,416	▲ 1.3	2,780,266	17.6	1,045,022	15.5
18年	2,259	▲ 9.5	50,557	▲ 3.5	2,834,238	1.9	993,647	▲ 4.9
19年	2,145	▲ 5.0	52,367	3.6	3,158,950	11.5	863,275	▲ 13.1
20年	2,229	3.9	52,560	0.4	3,265,564	3.4	944,574	9.4
21年	2,016	▲ 9.6	49,154	▲ 6.5	2,414,808	▲ 26.1	661,613	▲ 30.0
22年	1,930	▲ 4.3	48,873	▲ 0.6	2,676,879	10.9	809,644	22.4
23年	2,106	9.1	50,545	3.4	2,941,710	9.9	892,030	10.2
24年	1,968	▲ 6.6	50,181	▲ 0.7	2,867,488	▲ 2.5	859,880	▲ 3.6

注1：平成19年調査において、調査事項を変更したことから、当該年の製造品出荷額等及び付加価値額の前年比は参考値として掲載しています。

注2：平成20年調査において、日本標準産業分類の改定が行われたため、前年比については平成19年の数値を平成20年の分類で再集計し計算しています。

注3：付加価値額で、従業者4～29人の事業所については粗付加価値額です。

注4：平成23年は経済センサス-活動調査において実施しました。

第1図 主要項目（事業所数及び従業者数）の推移
（従業者数4人以上の事業所）

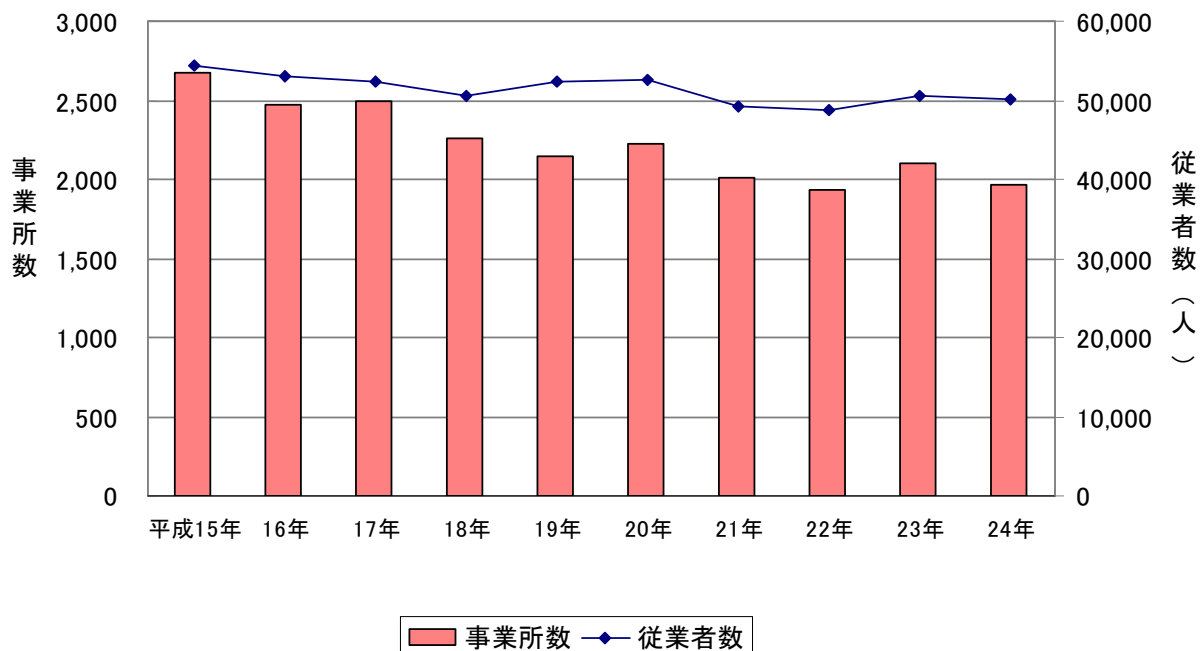

第2図 主要項目（製造品出荷額等及び付加価値額）の推移
（従業者数4人以上の事業所）

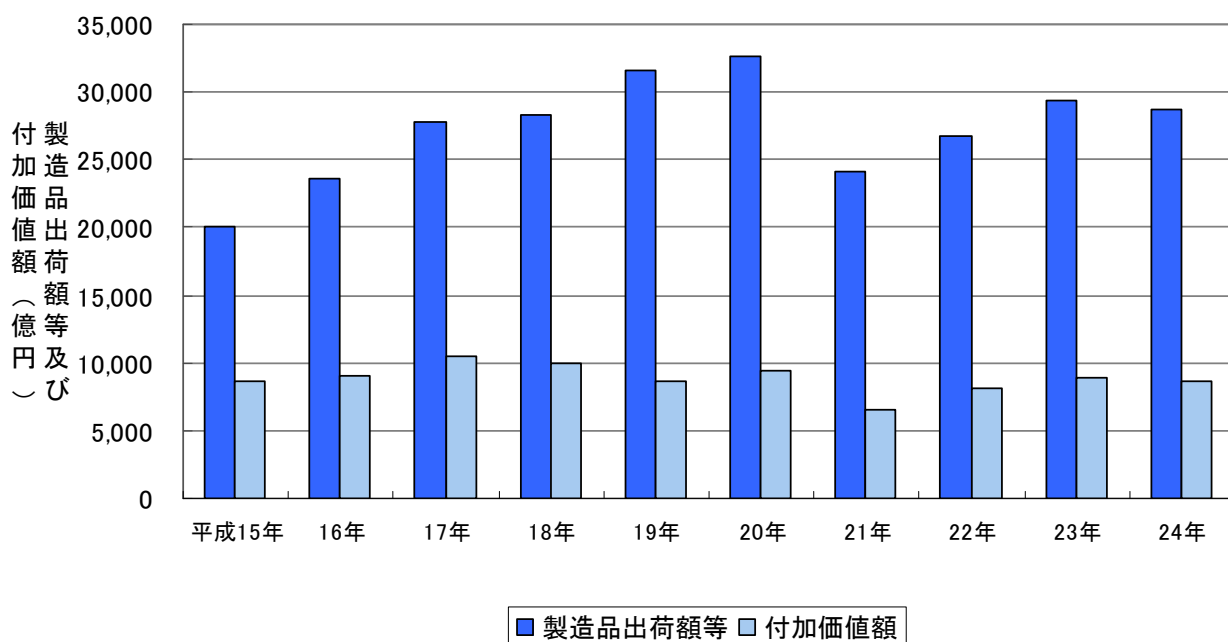

1. 事業所数（従業者4人以上の事業所）

事業所数は1,968事業所で、前年に比べ138事業所減少しています（第1表、第1図）。

- (1) 産業別に対前年数をみると（第2表、第3図）、繊維工業及びその他の製造業（ともに28事業所減）、家具・装備品製造業（14事業所減）、印刷・同関連業（8事業所減）など24産業中20産業で減少しています。一方、はん用機械器具製造業及び輸送用機械器具製造業（ともに1事業所増）の2産業で増加、ゴム製品製造業及び情報通信機械器具製造業で横ばいとなっています。
- (2) 産業別構成比をみると（第2表、第4図）、食料品製造業（453事業所、構成比23.0%）が最も高く、次いで繊維工業（289事業所、同14.7%）、金属製品製造業（177事業所、同9.0%）、家具・装備品製造業（118事業所、同6.0%）の順で、これら4産業で全体の約5割を占めています。以下、生産用機械器具製造業（105事業所、同5.3%）、木材・木製品製造業（104事業所、同5.3%）、窯業・土石製品製造業（94事業所、同4.8%）と続いています。

第2表 産業別事業所数
(従業者数4人以上の事業所)

項 目 産 業	事 業 所 数					
	平成24年		平成23年		増減数	前年比 (%)
	事業所数	構成比(%)	事業所数	構成比(%)		
製造業計	1,968	100.0	2,106	100.0	▲ 138	▲ 6.6
09 食料品製造業	453	23.0	456	21.7	▲ 3	▲ 0.7
10 飲料・たばこ・飼料製造業	33	1.7	37	1.8	▲ 4	▲ 10.8
11 繊維工業	289	14.7	317	15.1	▲ 28	▲ 8.8
12 木材・木製品製造業(家具を除く)	104	5.3	111	5.3	▲ 7	▲ 6.3
13 家具・装備品製造業	118	6.0	132	6.3	▲ 14	▲ 10.6
14 パルプ・紙・紙加工品製造業	40	2.0	41	1.9	▲ 1	▲ 2.4
15 印刷・同関連業	73	3.7	81	3.8	▲ 8	▲ 9.9
16 化学工業	70	3.6	76	3.6	▲ 6	▲ 7.9
17 石油製品・石炭製品製造業	8	0.4	11	0.5	▲ 3	▲ 27.3
18 プラスチック製品製造業(別掲を除く)	91	4.6	97	4.6	▲ 6	▲ 6.2
19 ゴム製品製造業	18	0.9	18	0.9	0	0.0
20 なめし革・同製品・毛皮製造業	12	0.6	14	0.7	▲ 2	▲ 14.3
21 窯業・土石製品製造業	94	4.8	99	4.7	▲ 5	▲ 5.1
22 鉄鋼業	37	1.9	44	2.1	▲ 7	▲ 15.9
23 非鉄金属製造業	9	0.5	12	0.6	▲ 3	▲ 25.0
24 金属製品製造業	177	9.0	181	8.6	▲ 4	▲ 2.2
25 はん用機械器具製造業	54	2.7	53	2.5	1	1.9
26 生産用機械器具製造業	105	5.3	108	5.1	▲ 3	▲ 2.8
27 業務用機械器具製造業	13	0.7	16	0.8	▲ 3	▲ 18.8
28 電子製品・デバイス・電子回路製造業	13	0.7	14	0.7	▲ 1	▲ 7.1
29 電気機械器具製造業	38	1.9	42	2.0	▲ 4	▲ 9.5
30 情報通信機械器具製造業	3	0.2	3	0.1	0	0.0
31 輸送用機械器具製造業	28	1.4	27	1.3	1	3.7
32 その他の製造業	88	4.5	116	5.5	▲ 28	▲ 24.1

第3図 事業所数の推移
(従業員数4人以上の事業所)

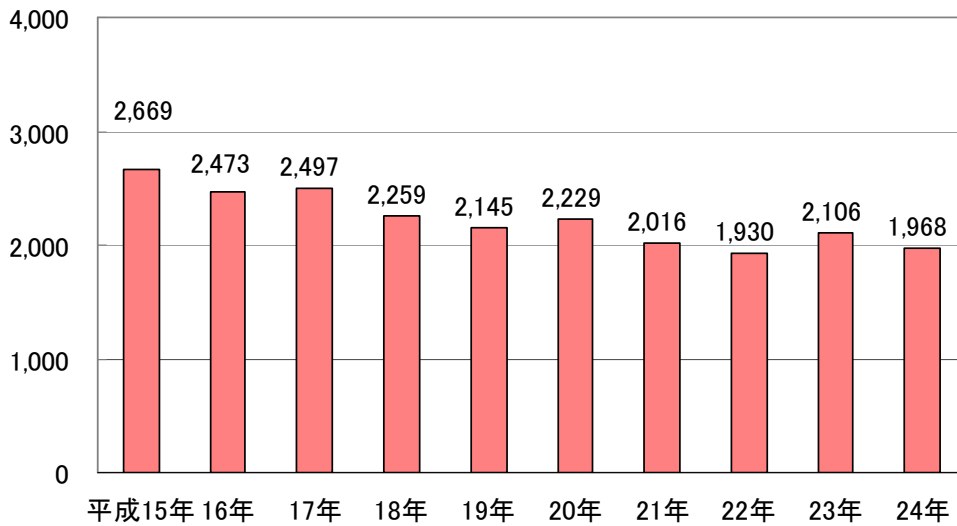

第4図 産業別事業所数の構成比
(従業員数4人以上の事業所)

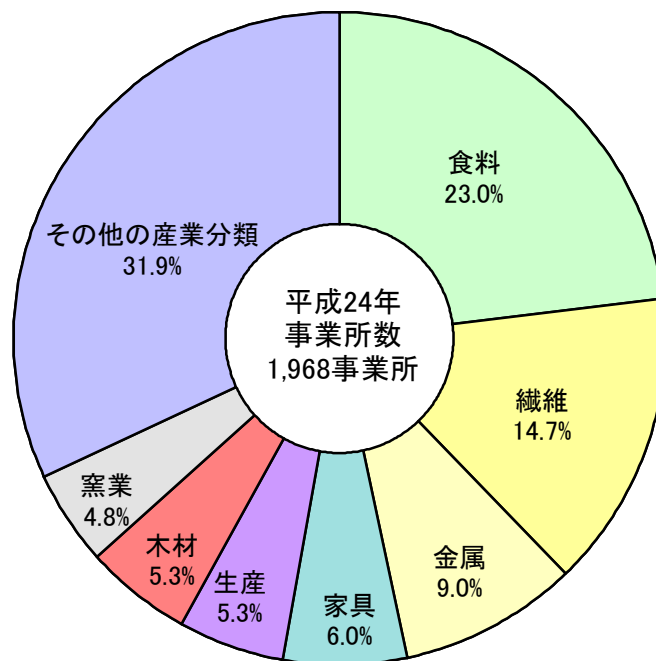

- (3) 従業者規模別に対前年数をみると（第3表）、「4～9人」（168事業所減）、「30～99人」（17事業所減）で減少しています。一方、「10～19人」（33事業所増）、「100～299人」（8事業所増）、「20～29人」（6事業所増）で増加、「300人以上」で横ばいとなっています。
- (4) 従業者規模別構成比をみると（第3表、第5図）、「4～9人」（968事業所、構成比49.2%）が最も高く、以下、「10～19人」（470事業所、同23.9%）、「30～99人」（264事業所、同13.4%）、「20～29人」（186事業所、同9.5%）、「100～299人」（68事業所、同3.5%）、「300人以上」（12事業所、同0.6%）と続いています。

第3表 従業者規模別事業所数
(従業者4人以上の事業所)

項目	事業所数					
	平成24年		平成23年		増減数	前年比(%)
	事業所数	構成比(%)	事業所数	構成比(%)		
製造業計	1,968	100.0	2,106	100.0	▲ 138	▲ 6.6
4～9人	968	49.2	1,136	53.9	▲ 168	▲ 14.8
10～19人	470	23.9	437	20.8	33	7.6
20～29人	186	9.5	180	8.5	6	3.3
30～99人	264	13.4	281	13.3	▲ 17	▲ 6.0
100～299人	68	3.5	60	2.8	8	13.3
300人以上	12	0.6	12	0.6	0	0.0

第5図 従業者規模別事業所数の構成比
(従業者4人以上の事業所)

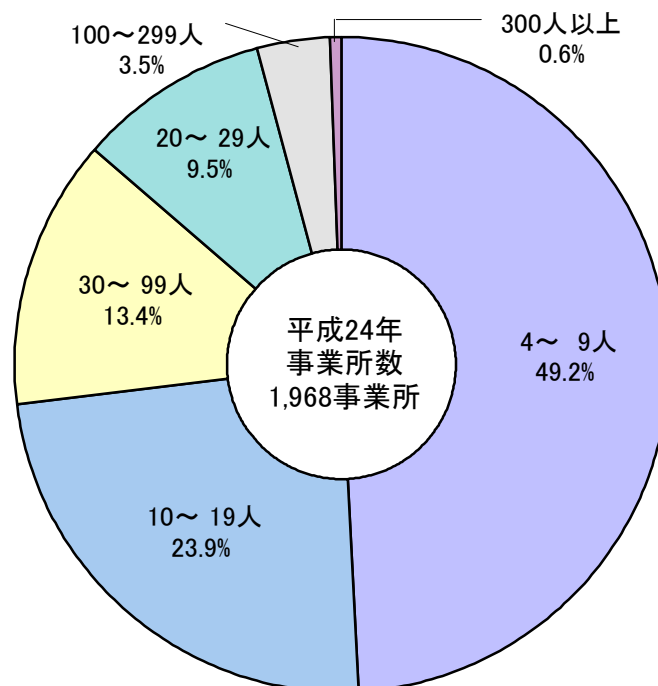

(5) 市町村別に対前年数をみると(第4表)、和歌山市(59事業所減)、海南市(15事業所減)、みなべ町(11事業所減)など30市町村中23市町で減少しています。一方、白浜町(4事業所増)、御坊市及びすさみ町(ともに1事業所増)の3市町で増加、九度山町、由良町、北山村及び串本町で横ばいとなっています。

**第4表 市町村別事業所数
(従業者4人以上の事業所)**

市町村名	事業所数					
	平成24年		平成23年		増減数	前年比(%)
		構成比(%)		構成比(%)		
製造業計	1,968	100.0	2,106	100.0	▲ 138	▲ 6.6
201 和歌山市	695	35.3	754	35.8	▲ 59	▲ 7.8
202 海南市	181	9.2	196	9.3	▲ 15	▲ 7.7
203 橋本市	108	5.5	111	5.3	▲ 3	▲ 2.7
204 有田市	68	3.5	71	3.4	▲ 3	▲ 4.2
205 御坊市	60	3.0	59	2.8	1	1.7
206 田辺市	162	8.2	165	7.8	▲ 3	▲ 1.8
207 新宮市	35	1.8	39	1.9	▲ 4	▲ 10.3
208 紀の川市	150	7.6	153	7.3	▲ 3	▲ 2.0
209 岩出市	40	2.0	42	2.0	▲ 2	▲ 4.8
304 紀美野町	41	2.1	45	2.1	▲ 4	▲ 8.9
341 かつらぎ町	44	2.2	47	2.2	▲ 3	▲ 6.4
343 九度山町	8	0.4	8	0.4	0	0.0
344 高野町	6	0.3	11	0.5	▲ 5	▲ 45.5
361 湯浅町	35	1.8	36	1.7	▲ 1	▲ 2.8
362 広川町	14	0.7	17	0.8	▲ 3	▲ 17.6
366 有田川町	38	1.9	43	2.0	▲ 5	▲ 11.6
381 美浜町	9	0.5	14	0.7	▲ 5	▲ 35.7
382 日高町	13	0.7	16	0.8	▲ 3	▲ 18.8
383 由良町	17	0.9	17	0.8	0	0.0
390 印南町	18	0.9	21	1.0	▲ 3	▲ 14.3
391 みなべ町	77	3.9	88	4.2	▲ 11	▲ 12.5
392 日高川町	21	1.1	23	1.1	▲ 2	▲ 8.7
401 白浜町	30	1.5	26	1.2	4	15.4
404 上富田町	31	1.6	33	1.6	▲ 2	▲ 6.1
406 すさみ町	12	0.6	11	0.5	1	9.1
421 那智勝浦町	21	1.1	22	1.0	▲ 1	▲ 4.5
422 太地町	6	0.3	8	0.4	▲ 2	▲ 25.0
424 古座川町	3	0.2	5	0.2	▲ 2	▲ 40.0
427 北山村	1	0.1	1	0.0	0	0.0
428 串本町	24	1.2	24	1.1	0	0.0

2. 従業者数（従業者4人以上の事業所）

従業者数は50,181人で、前年に比べ364人減少しています（第1表、第1図）。

- (1) 産業別に対前年数をみると（第5表、第6図）、印刷・同関連業（583人減）、電気機械器具製造業（408人減）、その他の製造業（191人減）など24産業中14産業で減少しています。一方、食料品製造業（529人増）、パルプ・紙・紙加工品製造業（434人増）、はん用機械器具製造業（336人増）など10産業で増加しています。
- (2) 産業別構成比をみると（第5表、第7図）、食料品製造業（8,853人、構成比17.6%）が最も高く、次いで化学工業（4,876人、同9.7%）、繊維工業（4,534人、同9.0%）、生産用機械器具製造業（3,895人、同7.8%）、鉄鋼業（3,856人、同7.7%）の順で、これら5産業で全体の約5割を占めています。以下、金属製品製造業（3,676人、同7.3%）、はん用機械器具製造業（2,950人、同5.9%）、プラスチック製品製造業（1,763人、同3.5%）と続いています。

**第5表 産業別従業者数
（従業者4人以上の事業所）**

項 目 産 業	従 業 者 数 (人)					
	平成24年		平成23年		増減数	前年比 (%)
	人数	構成比(%)	人数	構成比(%)		
製造業計	50,181	100.0	50,545	100.0	▲ 364	▲ 0.7
09 食料品製造業	8,853	17.6	8,324	16.5	529	6.4
10 飲料・たばこ・飼料製造業	1,346	2.7	1,317	2.6	29	2.2
11 繊維工業	4,534	9.0	4,659	9.2	▲ 125	▲ 2.7
12 木材・木製品製造業(家具を除く)	1,371	2.7	1,380	2.7	▲ 9	▲ 0.7
13 家具・装備品製造業	1,376	2.7	1,419	2.8	▲ 43	▲ 3.0
14 パルプ・紙・紙加工品製造業	1,138	2.3	704	1.4	434	61.6
15 印刷・同関連業	1,024	2.0	1,607	3.2	▲ 583	▲ 36.3
16 化学工業	4,876	9.7	4,894	9.7	▲ 18	▲ 0.4
17 石油製品・石炭製品製造業	934	1.9	1,049	2.1	▲ 115	▲ 11.0
18 プラスチック製品製造業(別掲を除く)	1,763	3.5	1,820	3.6	▲ 57	▲ 3.1
19 ゴム製品製造業	954	1.9	1,101	2.2	▲ 147	▲ 13.4
20 なめし革・同製品・毛皮製造業	113	0.2	136	0.3	▲ 23	▲ 16.9
21 窯業・土石製品製造業	1,463	2.9	1,382	2.7	81	5.9
22 鉄鋼業	3,856	7.7	3,818	7.6	38	1.0
23 非鉄金属製造業	372	0.7	528	1.0	▲ 156	▲ 29.5
24 金属製品製造業	3,676	7.3	3,607	7.1	69	1.9
25 はん用機械器具製造業	2,950	5.9	2,614	5.2	336	12.9
26 生産用機械器具製造業	3,895	7.8	3,726	7.4	169	4.5
27 業務用機械器具製造業	1,014	2.0	1,196	2.4	▲ 182	▲ 15.2
28 電子製品・デバイス・電子回路製造業	959	1.9	960	1.9	▲ 1	▲ 0.1
29 電気機械器具製造業	1,246	2.5	1,654	3.3	▲ 408	▲ 24.7
30 情報通信機械器具製造業	332	0.7	330	0.7	2	0.6
31 輸送用機械器具製造業	684	1.4	677	1.3	7	1.0
32 その他の製造業	1,452	2.9	1,643	3.3	▲ 191	▲ 11.6

第6図 従業者数の推移
(従業者4人以上の事業所)

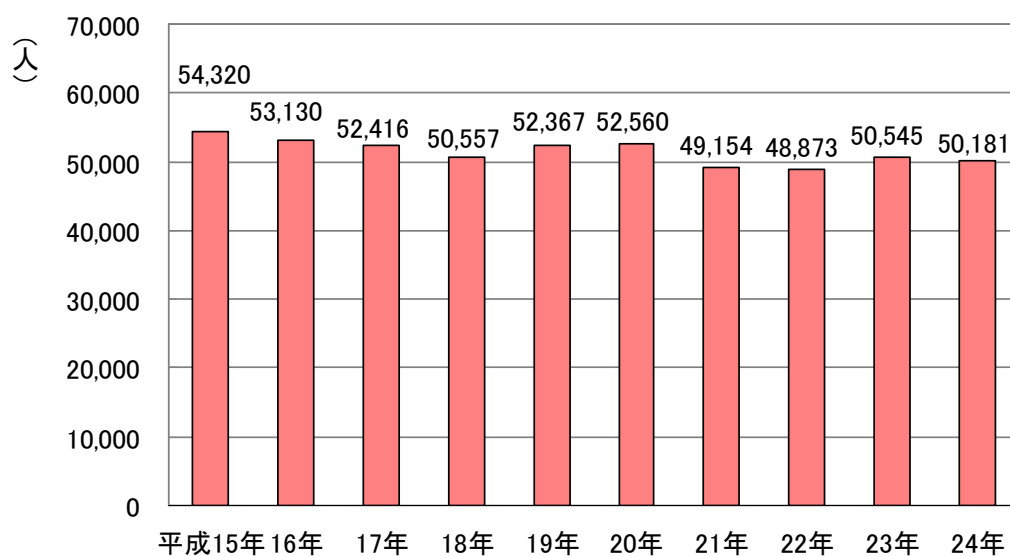

第7図 産業別従業者数の構成比
(従業者4人以上の事業所)

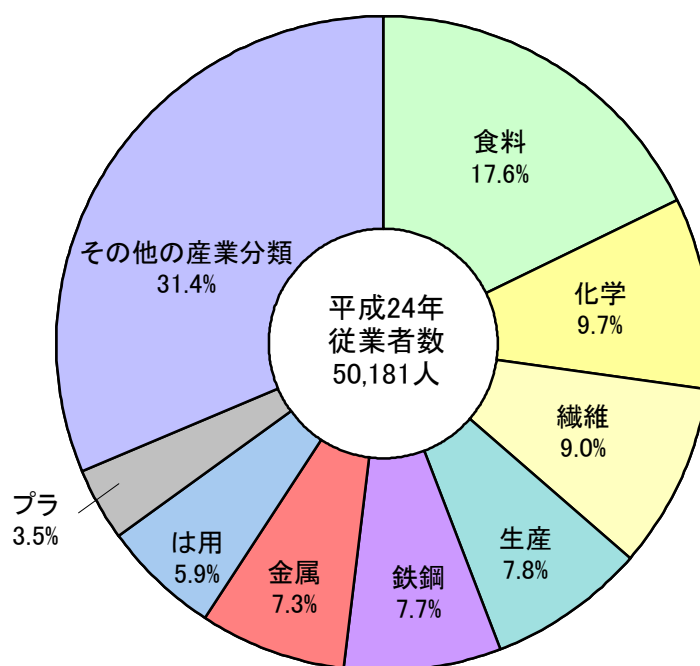

- (3) 従業者規模別に対前年数をみると(第6表)、「30～99人」(1,158人減)、「4～9人」(805人減)で減少しています。一方、「100～299人」(826人増)、「10～19人」(494人増)、「20～29人」(170人増)、「300人以上」(109人増)で増加しています。
- (4) 従業者規模別構成比をみると(第6表、第8図)、「30～99人」(13,739人、構成比27.4%)が最も高く、次いで「100～299人」(10,303人、同20.5%)、「300人以上」(9,272人、同18.5%)、「10～19人」(6,498人、同12.9%)、「4～9人」(5,888人、同11.7%)、「20～29人」(4,481人、同8.9%)と続いています。

第6表 従業者規模別従業者数
(従業者数4人以上の事業所)

項目 従業者規模	従業者数(人)					
	平成24年		平成23年		増減数	前年比(%)
	人数	構成比(%)	人数	構成比(%)		
製造業計	50,181	100.0	50,545	100.0	▲ 364	▲ 0.7
4～9人	5,888	11.7	6,693	13.2	▲ 805	▲ 12.0
10～19人	6,498	12.9	6,004	11.9	494	8.2
20～29人	4,481	8.9	4,311	8.5	170	3.9
30～99人	13,739	27.4	14,897	29.5	▲ 1,158	▲ 7.8
100～299人	10,303	20.5	9,477	18.7	826	8.7
300人以上	9,272	18.5	9,163	18.1	109	1.2

第8図 従業者規模別従業者数の構成比
(従業者4人以上の事業所)

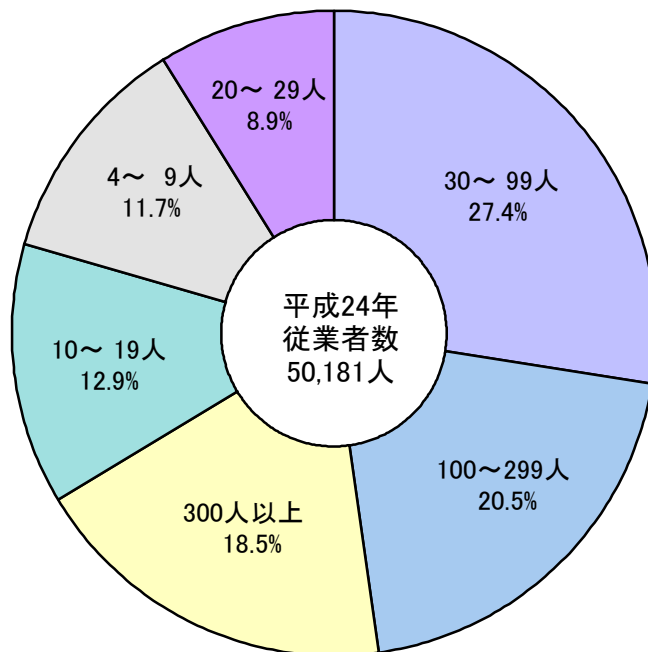

(5) 市町村別に対前年数でみると(第7表)、かつらぎ町(274人減)、紀の川市(255人減)、新宮市(196人減)、日高川町(91人減)、みなべ町(64人減)など30市町村中17市町で減少しています。一方、和歌山市(296人増)、田辺市(91人増)、海南市(87人増)、白浜町(75人増)など12市町村で増加、九度山町で横ばいとなっています。

**第7表 市町村別従業者数
(従業者4人以上の事業所)**

市町村名	従業者数(人)					
	平成24年		平成23年		増減数	前年比(%)
		構成比(%)		構成比(%)		
製造業計	50,181	100.0	50,545	100.0	▲ 364	▲ 0.7
201 和歌山市	22,483	44.8	22,187	43.9	296	1.3
202 海南市	4,195	8.4	4,108	8.1	87	2.1
203 橋本市	1,418	2.8	1,465	2.9	▲ 47	▲ 3.2
204 有田市	2,024	4.0	2,042	4.0	▲ 18	▲ 0.9
205 御坊市	1,179	2.3	1,111	2.2	68	6.1
206 田辺市	2,542	5.1	2,451	4.8	91	3.7
207 新宮市	574	1.1	770	1.5	▲ 196	▲ 25.5
208 紀の川市	4,140	8.3	4,395	8.7	▲ 255	▲ 5.8
209 岩出市	969	1.9	931	1.8	38	4.1
304 紀美野町	652	1.3	643	1.3	9	1.4
341 かつらぎ町	1,448	2.9	1,722	3.4	▲ 274	▲ 15.9
343 九度山町	89	0.2	89	0.2	0	0.0
344 高野町	86	0.2	118	0.2	▲ 32	▲ 27.1
361 湯浅町	436	0.9	432	0.9	4	0.9
362 広川町	303	0.6	304	0.6	▲ 1	▲ 0.3
366 有田川町	1,371	2.7	1,388	2.7	▲ 17	▲ 1.2
381 美浜町	185	0.4	192	0.4	▲ 7	▲ 3.6
382 日高町	150	0.3	161	0.3	▲ 11	▲ 6.8
383 由良町	544	1.1	585	1.2	▲ 41	▲ 7.0
390 印南町	565	1.1	602	1.2	▲ 37	▲ 6.1
391 みなべ町	1,619	3.2	1,683	3.3	▲ 64	▲ 3.8
392 日高川町	651	1.3	742	1.5	▲ 91	▲ 12.3
401 白浜町	666	1.3	591	1.2	75	12.7
404 上富田町	1,110	2.2	1,071	2.1	39	3.6
406 すさみ町	189	0.4	140	0.3	49	35.0
421 那智勝浦町	228	0.5	249	0.5	▲ 21	▲ 8.4
422 太地町	36	0.1	51	0.1	▲ 15	▲ 29.4
424 古座川町	33	0.1	41	0.1	▲ 8	▲ 19.5
427 北山村	11	0.0	5	0.0	6	120.0
428 串本町	285	0.6	276	0.5	9	3.3

3. 製造品出荷額等（従業者4人以上の事業所）

製造品出荷額等は2兆8,675億円となっています（第1表、第2図）。

- (1) 産業別に対前年数を見ると（第8表、第9図）、鉄鋼業（276億円減）、電気機械器具製造業（216億円減）、非鉄金属製造業（169億円減）など24産業中14産業で減少しています。一方、食料品製造業（153億円増）、パルプ・紙・紙加工品製造業（126億円増）、はん用機械器具製造業（50億円増）など10産業で増加しています。
- (2) 産業別構成比を見ると（第8表、第10図）、鉄鋼業（8,136億円、構成比28.4%）が最も高く、次いで、石油製品・石炭製品製造業（7,755億円、同27.0%）、化学工業（3,130億円、同10.9%）、はん用機械器具製造業（2,053億円、同7.2%）の順となっており、これら4産業で全体の約7割を占めています。以下、食料品製造業（1,475億円、同5.1%）、金属製品製造業（923億円、同3.2%）、生産用機械器具製造業（815億円、同2.8%）と続いています。

**第8表 産業別製造品出荷額等
（従業者4人以上の事業所）**

項 目 産 業	製造品出荷額等(百万円)					
	平成24年		平成23年		増減額	前年比 (%)
		構成比(%)		構成比(%)		
製造業計	2,867,488	100.0	2,941,710	100.0	▲ 74,222	▲ 2.5
09 食料品製造業	147,472	5.1	132,187	4.5	15,285	11.6
10 飲料・たばこ・飼料製造業	63,163	2.2	71,845	2.4	▲ 8,682	▲ 12.1
11 繊維工業	70,983	2.5	73,157	2.5	▲ 2,174	▲ 3.0
12 木材・木製品製造業(家具を除く)	29,831	1.0	31,447	1.1	▲ 1,616	▲ 5.1
13 家具・装備品製造業	17,424	0.6	17,119	0.6	305	1.8
14 パルプ・紙・紙加工品製造業	32,603	1.1	20,012	0.7	12,591	62.9
15 印刷・同関連業	12,184	0.4	17,402	0.6	▲ 5,218	▲ 30.0
16 化学工業	312,983	10.9	321,445	10.9	▲ 8,462	▲ 2.6
17 石油製品・石炭製品製造業	775,542	27.0	774,298	26.3	1,244	0.2
18 プラスチック製品製造業(別掲を除く)	40,316	1.4	46,232	1.6	▲ 5,916	▲ 12.8
19 ゴム製品製造業	20,238	0.7	18,894	0.6	1,344	7.1
20 なめし革・同製品・毛皮製造業	1,522	0.1	1,520	0.1	2	0.1
21 窯業・土石製品製造業	47,500	1.7	46,608	1.6	892	1.9
22 鉄鋼業	813,579	28.4	841,219	28.6	▲ 27,640	▲ 3.3
23 非鉄金属製造業	21,235	0.7	38,143	1.3	▲ 16,908	▲ 44.3
24 金属製品製造業	92,263	3.2	88,214	3.0	4,049	4.6
25 はん用機械器具製造業	205,258	7.2	200,247	6.8	5,011	2.5
26 生産用機械器具製造業	81,512	2.8	85,220	2.9	▲ 3,708	▲ 4.4
27 業務用機械器具製造業	14,557	0.5	18,089	0.6	▲ 3,532	▲ 19.5
28 電子製品・デバイス・電子回路製造業	11,092	0.4	14,022	0.5	▲ 2,930	▲ 20.9
29 電気機械器具製造業	21,721	0.8	43,325	1.5	▲ 21,604	▲ 49.9
30 情報通信機械器具製造業	2,548	0.1	2,461	0.1	87	3.5
31 輸送用機械器具製造業	11,605	0.4	14,962	0.5	▲ 3,357	▲ 22.4
32 その他の製造業	20,354	0.7	23,641	0.8	▲ 3,287	▲ 13.9

第9図 製造品出荷額等の推移
(従業者4人以上の事業所)

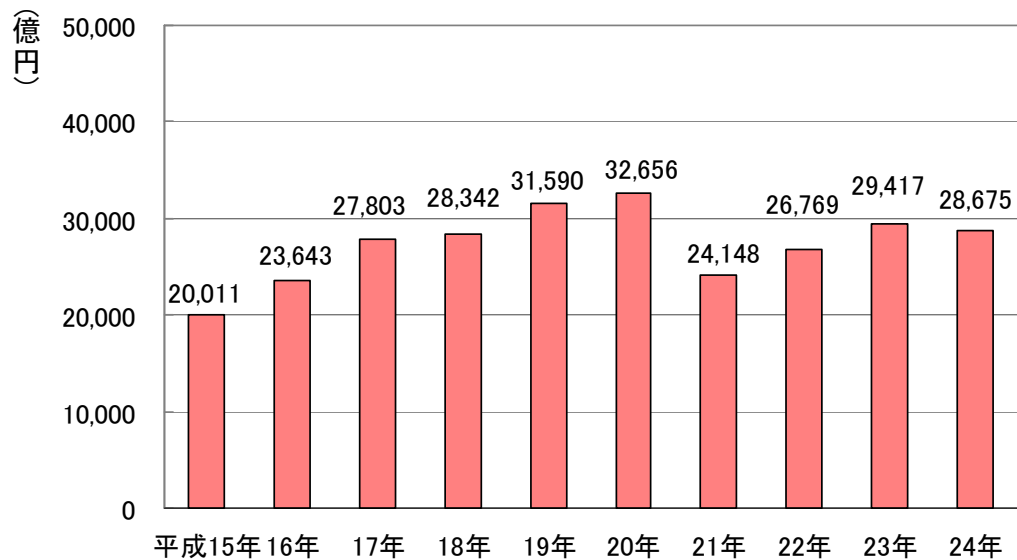

第10図 産業別製造品出荷額等の構成比
(従業者4人以上の事業所)

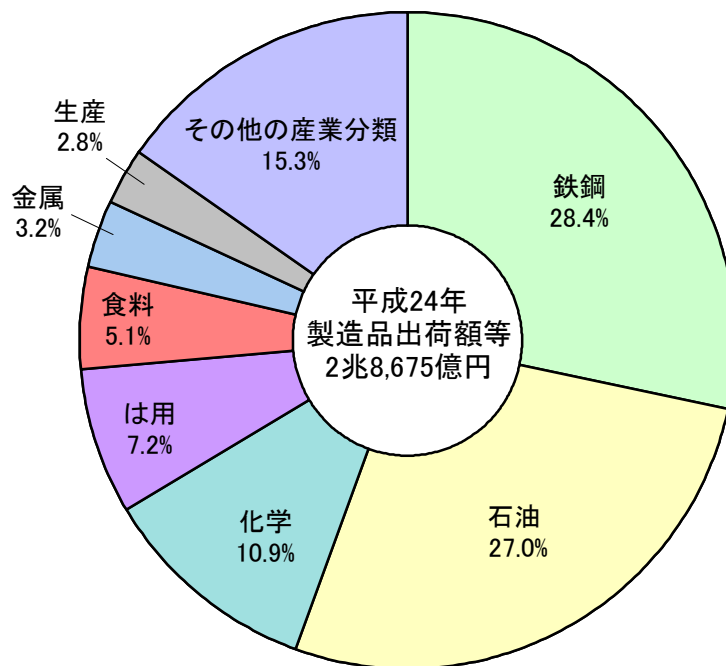

(3) 従業者規模別構成比をみると（第9表、第11図）、「300人以上」（1兆8,338億円、構成比64.0%）が最も高く、次いで「30～99人」（3,880億円、同13.5%）、「100～299人」（3,825億円、同13.3%）、「10～19人」（1,050億円、同3.7%）、「20～29人」（860億円、同3.0%）、「4～9人」（722億円、同2.5%）と続いています。

**第9表 従業者規模別製造品出荷額等
（従業者4人以上の事業所）**

項目 従業者規模	製造品出荷額等(百万円)					
	平成24年		平成23年		増減額	前年比(%)
		構成比(%)		構成比(%)		
製造業計	2,867,488	100.0	2,941,710	100.0	▲ 74,222	▲ 2.5
4～9人	72,235	2.5	75,108	2.6	▲ 2,873	▲ 3.8
10～19人	105,031	3.7	106,537	3.6	▲ 1,506	▲ 1.4
20～29人	86,001	3.0	76,203	2.6	9,798	12.9
30～99人	387,970	13.5	423,944	14.4	▲ 35,974	▲ 8.5
100～299人	382,461	13.3	372,750	12.7	9,711	2.6
300人以上	1,833,789	64.0	1,887,167	64.2	▲ 53,378	▲ 2.8

**第10図 従業者規模別製造品出荷額等の構成比
（従業者4人以上の事業所）**

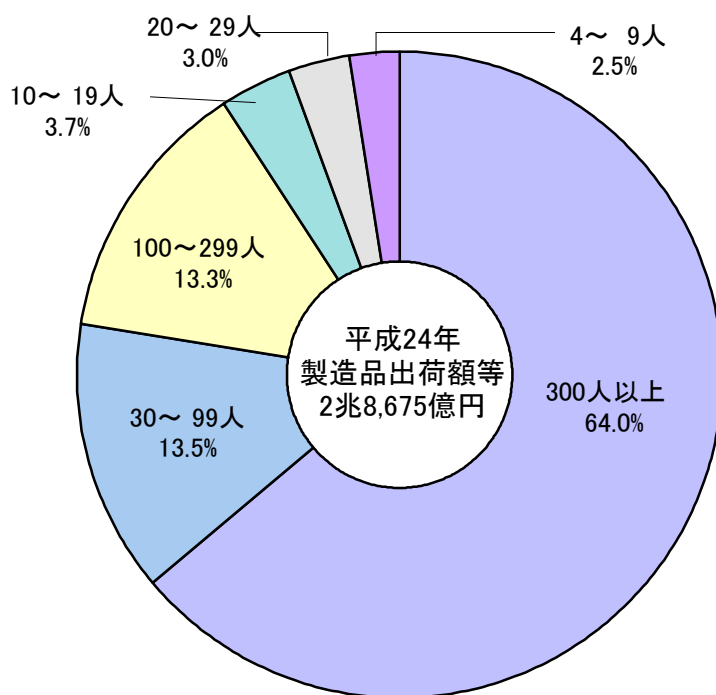

(4) 市町村別構成比をみると(第10表)、和歌山市(1兆4,550億円、構成比50.7%)が全体の約5割を占めており、次いで有田市(7,012億円、同24.5%)、海南市(2,812億円、同9.8%)となっており、この3市で全体の約8割を占めています。以下、紀の川市(1,104億円、同3.8%)、田辺市(378億円、同1.3%)、かつらぎ町(357億円、同1.2%)と続いています。

**第10表 市町村別製造品出荷額等
(従業者4人以上の事業所)**

市町村名	製造品出荷額等(百万円)					
	平成24年		平成23年		増減額	前年比(%)
		構成比(%)		構成比(%)		
製造業計	2,867,488	100.0	2,941,710	100.0	▲ 74,222	▲ 2.5
201 和歌山市	1,454,989	50.7	1,500,824	51.0	▲ 45,835	▲ 3.1
202 海南市	281,159	9.8	271,946	9.2	9,213	3.4
203 橋本市	20,809	0.7	22,250	0.8	▲ 1,441	▲ 6.5
204 有田市	701,208	24.5	709,505	24.1	▲ 8,297	▲ 1.2
205 御坊市	27,338	1.0	24,439	0.8	2,899	11.9
206 田辺市	37,751	1.3	35,297	1.2	2,454	7.0
207 新宮市	7,863	0.3	9,108	0.3	▲ 1,245	▲ 13.7
208 紀の川市	110,360	3.8	127,880	4.3	▲ 17,520	▲ 13.7
209 岩出市	12,084	0.4	12,001	0.4	83	0.7
304 紀美野町	8,276	0.3	8,302	0.3	▲ 26	▲ 0.3
341 かつらぎ町	35,746	1.2	38,315	1.3	▲ 2,569	▲ 6.7
343 九度山町	707	0.0	852	0.0	▲ 145	▲ 17.0
344 高野町	997	0.0	1,387	0.0	▲ 390	▲ 28.1
361 湯浅町	6,708	0.2	6,548	0.2	160	2.4
362 広川町	5,989	0.2	6,010	0.2	▲ 21	▲ 0.3
366 有田川町	29,917	1.0	38,743	1.3	▲ 8,826	▲ 22.8
381 美浜町	4,354	0.2	2,687	0.1	1,667	62.0
382 日高町	2,950	0.1	3,128	0.1	▲ 178	▲ 5.7
383 由良町	15,751	0.5	22,306	0.8	▲ 6,555	▲ 29.4
390 印南町	16,159	0.6	17,231	0.6	▲ 1,072	▲ 6.2
391 みなべ町	29,285	1.0	29,987	1.0	▲ 702	▲ 2.3
392 日高川町	15,553	0.5	16,162	0.5	▲ 609	▲ 3.8
401 白浜町	7,583	0.3	7,238	0.2	345	4.8
404 上富田町	24,185	0.8	20,848	0.7	3,337	16.0
406 すさみ町	3,649	0.1	2,743	0.1	906	33.0
421 那智勝浦町	2,995	0.1	2,317	0.1	678	29.3
422 太地町	235	0.0	307	0.0	▲ 72	▲ 23.5
424 古座川町	χ	χ	χ	χ	χ	7.0
427 北山村	χ	χ	χ	χ	χ	χ
428 串本町	2,429	0.1	2,700	0.1	▲ 271	▲ 10.0

4. 付加価値額（従業者4人以上の事業所）

付加価値額は8,599億円となっています（第1表、第2図）。

- (1) 産業別に対前年数をみると（第11表、第12図）、化学工業（122億円減）、石油製品・石炭製品製造業（118億円減）、生産用機械器具製造業（57億円減）など24産業中17産業で減少しています。一方、鉄鋼業（227億円増）、パルプ・紙・紙加工品製造業（33億円増）、非鉄金属製造業（31億円増）など7産業で増加しています。
- (2) 産業別構成比をみると（第11表、第13図）、鉄鋼業（1,728億円、構成比20.1%）、が最も高く、次いで、化学工業（1,448億円、同16.8%）、はん用機械器具製造業（1,299億円、同15.1%）となり、この3産業で全体の約5割を占めています。以下、石油製品・石炭製品製造業（1,085億円、同12.6%）、食料品製造業（512億円、同6.0%）、金属製品製造業（437億円、同5.1%）、生産用機械器具製造業（357億円、同4.1%）、繊維工業（271億円、同3.1%）と続いています。

**第11表 産業別付加価値額
（従業者4人以上の事業所）**

項 目 産 業	付 加 価 値 額（百万円）					
	平成24年		平成23年		増減額	前年比 （%）
		構成比（%）		構成比（%）		
製造業計	859,880	100.0	892,030	100.0	▲ 32,150	▲ 3.6
09 食料品製造業	51,211	6.0	53,853	6.0	▲ 2,642	▲ 4.9
10 飲料・たばこ・飼料製造業	17,595	2.0	16,577	1.9	1,018	6.1
11 繊維工業	27,072	3.1	30,926	3.5	▲ 3,854	▲ 12.5
12 木材・木製品製造業(家具を除く)	10,909	1.3	14,315	1.6	▲ 3,406	▲ 23.8
13 家具・装備品製造業	7,064	0.8	7,001	0.8	63	0.9
14 パルプ・紙・紙加工品製造業	10,197	1.2	6,932	0.8	3,265	47.1
15 印刷・同関連業	6,636	0.8	9,228	1.0	▲ 2,592	▲ 28.1
16 化学工業	144,811	16.8	157,039	17.6	▲ 12,228	▲ 7.8
17 石油製品・石炭製品製造業	108,476	12.6	120,248	13.5	▲ 11,772	▲ 9.8
18 プラスチック製品製造業(別掲を除く)	17,109	2.0	20,938	2.3	▲ 3,829	▲ 18.3
19 ゴム製品製造業	10,667	1.2	9,327	1.0	1,340	14.4
20 なめし革・同製品・毛皮製造業	601	0.1	555	0.1	46	8.3
21 窯業・土石製品製造業	19,601	2.3	21,216	2.4	▲ 1,615	▲ 7.6
22 鉄鋼業	172,808	20.1	150,130	16.8	22,678	15.1
23 非鉄金属製造業	7,814	0.9	4,691	0.5	3,123	66.6
24 金属製品製造業	43,717	5.1	44,391	5.0	▲ 674	▲ 1.5
25 はん用機械器具製造業	129,948	15.1	130,676	14.6	▲ 728	▲ 0.6
26 生産用機械器具製造業	35,666	4.1	41,383	4.6	▲ 5,717	▲ 13.8
27 業務用機械器具製造業	7,889	0.9	10,132	1.1	▲ 2,243	▲ 22.1
28 電子製品・デバイス・電子回路製造業	5,477	0.6	6,826	0.8	▲ 1,349	▲ 19.8
29 電気機械器具製造業	6,897	0.8	12,572	1.4	▲ 5,675	▲ 45.1
30 情報通信機械器具製造業	1,833	0.2	1,973	0.2	▲ 140	▲ 7.1
31 輸送用機械器具製造業	6,628	0.8	9,898	1.1	▲ 3,270	▲ 33.0
32 その他の製造業	9,253	1.1	11,204	1.3	▲ 1,951	▲ 17.4

第12図 付加価値額の推移 (従業員4人以上の事業所)

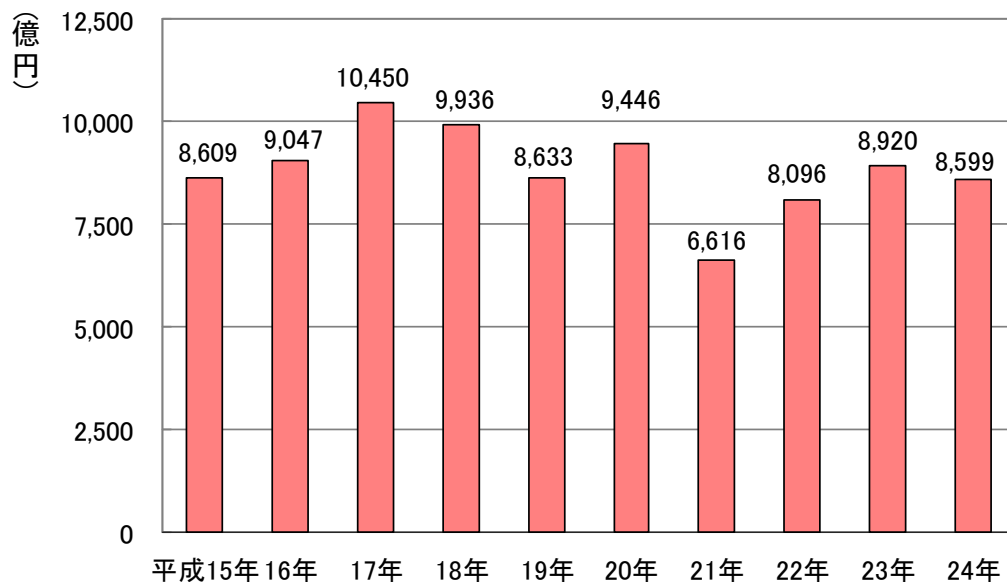

第13図 産業別付加価値額の構成比 (従業員4人以上の事業所)

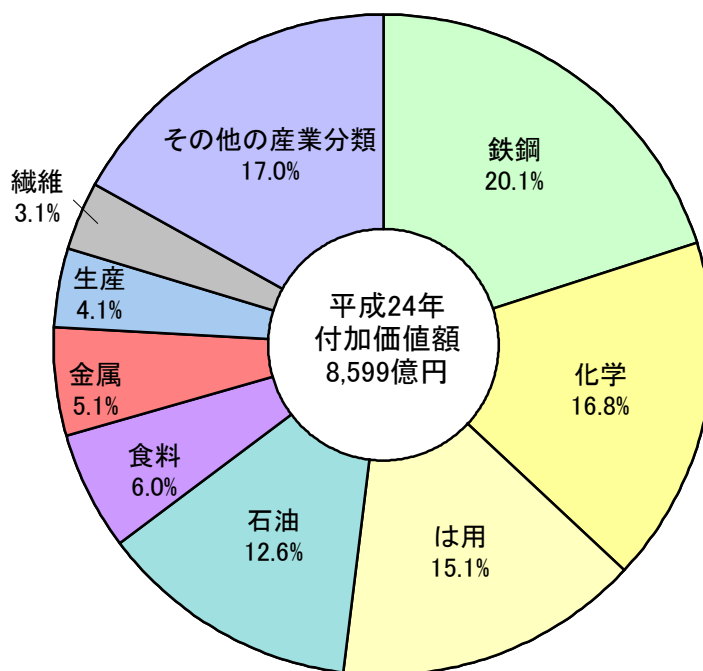

(3) 従業員規模別構成比をみると（第12表、第14図）、「300人以上」（4,890億円、構成比56.9%）が最も高く、次いで「30～99人」（1,460億円、同17.0%）、「100～299人」（1,172億円、同13.6%）、「10～19人」（419億円、同4.9%）、「20～29人」（350億円、同4.1%）、「4～9人」（310億円、同3.6%）と続いています。

**第12表 従業員規模別付加価値額
（従業員4人以上の事業所）**

項目 従業員規模	付加価値額(百万円)					
	平成24年		平成23年		増減額	前年比(%)
		構成比(%)		構成比(%)		
製造業計	859,880	100.0	892,030	100.0	▲ 32,150	▲ 3.6
4～9人	30,987	3.6	37,155	4.2	▲ 6,168	▲ 16.6
10～19人	41,860	4.9	43,089	4.8	▲ 1,229	▲ 2.9
20～29人	34,965	4.1	35,219	3.9	▲ 254	▲ 0.7
30～99人	145,961	17.0	155,120	17.4	▲ 9,159	▲ 5.9
100～299人	117,152	13.6	127,939	14.3	▲ 10,787	▲ 8.4
300人以上	488,955	56.9	493,509	55.3	▲ 4,554	▲ 0.9

**第14図 従業員規模別付加価値額
（従業員4人以上の事業所）**

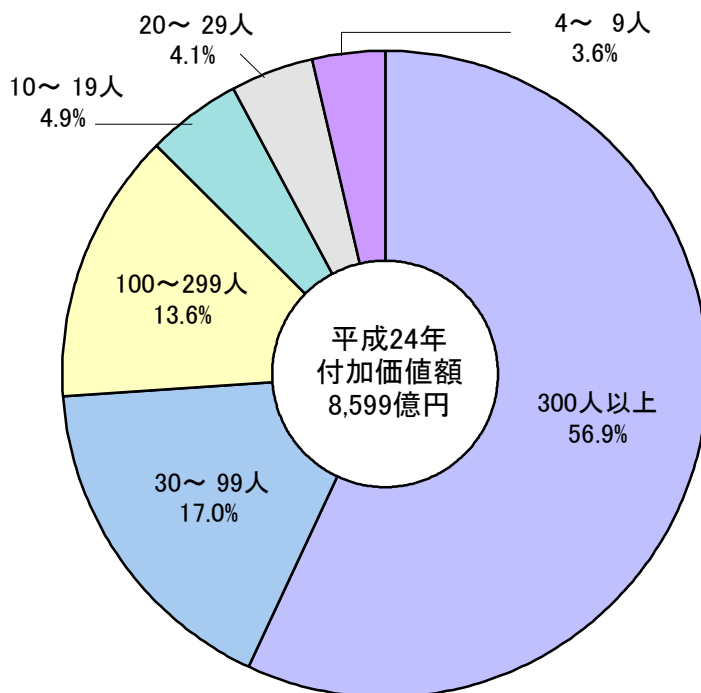

(4) 市町村別構成比をみると(第13表)、和歌山市(5,085億円、構成比59.1%)が全体の約6割を占めており、次いで有田市(1,017億円、同11.8%)、海南市(858億円、同10.0%)、紀の川市(385億円、同4.5%)、田辺市(166億円、同1.9%)、かつらぎ町(124億円、同1.4%)、上富田町(106億円、同1.2%)と続いています。

**第13表 市町村別付加価値額
(従業者4人以上の事業所)**

市町村名	付加価値額(百万円)					
	平成24年		平成23年		増減額	前年比(%)
		構成比(%)		構成比(%)		
製造業計	859,880	100.0	892,030	100.0	▲ 32,150	▲ 3.6
201 和歌山市	508,511	59.1	514,592	57.7	▲ 6,081	▲ 1.2
202 海南市	85,797	10.0	73,141	8.2	12,656	17.3
203 橋本市	9,506	1.1	10,969	1.2	▲ 1,463	▲ 13.3
204 有田市	101,682	11.8	113,909	12.8	▲ 12,227	▲ 10.7
205 御坊市	9,611	1.1	9,642	1.1	▲ 31	▲ 0.3
206 田辺市	16,647	1.9	15,486	1.7	1,161	7.5
207 新宮市	4,363	0.5	4,757	0.5	▲ 394	▲ 8.3
208 紀の川市	38,506	4.5	47,333	5.3	▲ 8,827	▲ 18.6
209 岩出市	4,722	0.5	4,616	0.5	106	2.3
304 紀美野町	3,838	0.4	3,960	0.4	▲ 122	▲ 3.1
341 かつらぎ町	12,407	1.4	15,287	1.7	▲ 2,880	▲ 18.8
343 九度山町	370	0.0	515	0.1	▲ 145	▲ 28.2
344 高野町	669	0.1	887	0.1	▲ 218	▲ 24.6
361 湯浅町	1,941	0.2	3,030	0.3	▲ 1,089	▲ 35.9
362 広川町	1,755	0.2	1,730	0.2	25	1.4
366 有田川町	9,334	1.1	11,347	1.3	▲ 2,013	▲ 17.7
381 美浜町	2,067	0.2	1,758	0.2	309	17.6
382 日高町	1,505	0.2	1,364	0.2	141	10.3
383 由良町	7,440	0.9	14,661	1.6	▲ 7,221	▲ 49.3
390 印南町	6,029	0.7	9,177	1.0	▲ 3,148	▲ 34.3
391 みなべ町	9,639	1.1	11,654	1.3	▲ 2,015	▲ 17.3
392 日高川町	5,229	0.6	5,518	0.6	▲ 289	▲ 5.2
401 白浜町	3,494	0.4	3,572	0.4	▲ 78	▲ 2.2
404 上富田町	10,557	1.2	8,908	1.0	1,649	18.5
406 すさみ町	1,556	0.2	1,462	0.2	94	6.4
421 那智勝浦町	1,475	0.2	1,202	0.1	273	22.7
422 太地町	19	0.0	136	0.0	▲ 117	▲ 86.0
424 古座川町	×	×	×	×	×	×
427 北山村	×	×	×	×	×	×
428 串本町	990	0.1	1,158	0.1	▲ 168	▲ 14.5

5. 現金給与総額（従業者4人以上の事業所）

現金給与総額は、1,983億円となっています（第14表）。

- (1) 産業別に対前年数をみると（第14表）、電気機械器具製造業（27億円減）、印刷・同関連業（11億円減）、ゴム製品製造業（10億円減）など24産業中12産業で減少しています。一方、生産用機械器具製造業（19億円増）、食料品製造業（18億円増）、パルプ・紙・紙加工品製造業（13億円増）など12産業で増加しています。
- (2) 産業別構成比をみると（第14表）、化学工業（285億円、構成比14.4%）が最も高く、次いで鉄鋼業（237億円、同11.9%）、食料品製造業（220億円、同11.1%）、生産用機械器具製造業（186億円、同9.4%）、金属製品製造業（140億円、同7.1%）の順となり、この5産業で全体の約5割を占めています。以下、はん用機械器具製造業（131億円、同6.6%）、繊維工業（122億円、同6.1%）、石油製品・石炭製品製造業（72億円、同3.6%）と続いています。

**第14表 産業別現金給与総額
（従業者4人以上の事業所）**

項 目 産 業	現 金 給 与 総 額（百万円）					
	平成24年		平成23年		増減額	前年比 （%）
		構成比（%）		構成比（%）		
製造業計	198,334	100.0	199,191	100.0	▲ 857	▲ 0.4
09 食料品製造業	22,000	11.1	20,219	10.2	1,781	8.8
10 飲料・たばこ・飼料製造業	4,795	2.4	5,018	2.5	▲ 223	▲ 4.4
11 繊維工業	12,157	6.1	12,961	6.5	▲ 804	▲ 6.2
12 木材・木製品製造業(家具を除く)	4,620	2.3	4,482	2.3	138	3.1
13 家具・装備品製造業	4,157	2.1	3,707	1.9	450	12.1
14 パルプ・紙・紙加工品製造業	3,771	1.9	2,512	1.3	1,259	50.1
15 印刷・同関連業	3,186	1.6	4,297	2.2	▲ 1,111	▲ 25.9
16 化学工業	28,503	14.4	28,500	14.3	3	0.0
17 石油製品・石炭製品製造業	7,205	3.6	7,284	3.7	▲ 79	▲ 1.1
18 プラスチック製品製造業(別掲を除く)	5,801	2.9	5,577	2.8	224	4.0
19 ゴム製品製造業	3,172	1.6	4,152	2.1	▲ 980	▲ 23.6
20 なめし革・同製品・毛皮製造業	409	0.2	324	0.2	85	26.2
21 窯業・土石製品製造業	5,884	3.0	5,363	2.7	521	9.7
22 鉄鋼業	23,683	11.9	24,317	12.2	▲ 634	▲ 2.6
23 非鉄金属製造業	1,597	0.8	2,362	1.2	▲ 765	▲ 32.4
24 金属製品製造業	14,038	7.1	13,837	6.9	201	1.5
25 はん用機械器具製造業	13,125	6.6	12,446	6.2	679	5.5
26 生産用機械器具製造業	18,592	9.4	16,647	8.4	1,945	11.7
27 業務用機械器具製造業	5,564	2.8	5,804	2.9	▲ 240	▲ 4.1
28 電子製品・デバイス・電子回路製造業	3,476	1.8	3,755	1.9	▲ 279	▲ 7.4
29 電気機械器具製造業	4,081	2.1	6,811	3.4	▲ 2,730	▲ 40.1
30 情報通信機械器具製造業	1,122	0.6	1,141	0.6	▲ 19	▲ 1.7
31 輸送用機械器具製造業	2,787	1.4	2,653	1.3	134	5.1
32 その他の製造業	4,610	2.3	5,024	2.5	▲ 414	▲ 8.2

6. 原材料使用額等（従業者4人以上の事業所）

原材料使用額等は、1兆8,483億円となっています（第15表）。

- (1) 産業別に対前年数でみると（第15表）、鉄鋼業（469億円減）、電気機械器具製造業（198億円減）、非鉄金属製造業（186億円減）、飲料・たばこ・飼料製造業（86億円減）など24産業中14産業で減少しています。一方、石油製品・石炭製品製造業（406億円増）、食料品製造業（169億円増）、パルプ・紙・紙加工品製造業（88億円増）など10産業で増加しています。
- (2) 産業別構成比をみると（第15表）、鉄鋼業（6,130億円、構成比33.2%）が最も高く、次いで石油製品・石炭製品製造業（5,970億円、同32.3%）、化学工業（1,451億円、同7.9%）の順となっており、この3産業で全体の約7割を占めています。以下、食料品製造業（924億円、同5.0%）、はん用機械器具製造業（687億円、同3.7%）、金属製品製造業（450億円、同2.4%）と続いています。

**第15表 産業別原材料使用額等
（従業者4人以上の事業所）**

項 目 産 業	原材料使用額等（百万円）					
	平成24年		平成23年		増減額	前年比 （%）
		構成比（%）		構成比（%）		
製造業計	1,848,333	100.0	1,874,557	100.0	▲ 26,224	▲ 1.4
09 食料品製造業	92,399	5.0	75,490	4.0	16,909	22.4
10 飲料・たばこ・飼料製造業	42,963	2.3	51,533	2.7	▲ 8,570	▲ 16.6
11 繊維工業	41,915	2.3	40,312	2.2	1,603	4.0
12 木材・木製品製造業(家具を除く)	18,165	1.0	16,150	0.9	2,015	12.5
13 家具・装備品製造業	9,892	0.5	9,842	0.5	50	0.5
14 パルプ・紙・紙加工品製造業	21,018	1.1	12,242	0.7	8,776	71.7
15 印刷・同関連業	4,946	0.3	7,121	0.4	▲ 2,175	▲ 30.5
16 化学工業	145,096	7.9	151,376	8.1	▲ 6,280	▲ 4.1
17 石油製品・石炭製品製造業	597,023	32.3	556,398	29.7	40,625	7.3
18 プラスチック製品製造業(別掲を除く)	21,505	1.2	22,897	1.2	▲ 1,392	▲ 6.1
19 ゴム製品製造業	8,462	0.5	8,736	0.5	▲ 274	▲ 3.1
20 なめし革・同製品・毛皮製造業	890	0.0	912	0.0	▲ 22	▲ 2.4
21 窯業・土石製品製造業	26,732	1.4	24,600	1.3	2,132	8.7
22 鉄鋼業	613,000	33.2	659,855	35.2	▲ 46,855	▲ 7.1
23 非鉄金属製造業	12,537	0.7	31,099	1.7	▲ 18,562	▲ 59.7
24 金属製品製造業	44,952	2.4	40,418	2.2	4,534	11.2
25 はん用機械器具製造業	68,658	3.7	63,141	3.4	5,517	8.7
26 生産用機械器具製造業	42,007	2.3	42,541	2.3	▲ 534	▲ 1.3
27 業務用機械器具製造業	6,084	0.3	7,046	0.4	▲ 962	▲ 13.7
28 電子製品・デバイス・電子回路製造業	4,899	0.3	6,027	0.3	▲ 1,128	▲ 18.7
29 電気機械器具製造業	10,629	0.6	30,468	1.6	▲ 19,839	▲ 65.1
30 情報通信機械器具製造業	439	0.0	326	0.0	113	34.7
31 輸送用機械器具製造業	4,208	0.2	4,672	0.2	▲ 464	▲ 9.9
32 その他の製造業	9,916	0.5	11,355	0.6	▲ 1,439	▲ 12.7

7. 生産額（従業者30人以上の事業所）

生産額は、2兆5,455億円となっています（第16表）。

- (1) 産業別に対前年数をみると（第16表）、鉄鋼業（485億円減）、電気機械器具製造業（266億円減）、化学工業（159億円減）、生産用機械器具製造業（125億円減）、非鉄金属製造業（95億円減）など24産業中15産業で減少しています。一方、石油製品・石炭製品製造業、パルプ・紙・紙加工品製造業（128億円増）、食料品製造業（87億円増）など9産業で増加しています。
- (2) 産業別構成比をみると（第16表）、石油製品・石炭製品製造業（8,063億円、構成比31.7%）が最も高く、次いで、鉄鋼業（7,390億円、同29.0%）、化学工業（2,911億円、同11.4%）、はん用機械器具製造業（2,000億円、同7.9%）の順となっており、この4産業で全体の約8割を占めています。以下、食料品製造業（923億円、同3.6%）、金属製品製造業（696億円、同2.7%）、生産用機械器具製造業（589億円、同2.3%）、飲料・たばこ・飼料製造業（555億円、同2.2%）と続いています。

**第16表 産業別生産額
（従業者30人以上の事業所）**

項 目 産 業	生 産 額（百万円）							増減額	前年比 （%）
	平成24年			平成23年					
	事業所数		構成比 （%）	事業所数		構成比 （%）			
製造業計	344	2,545,541	100.0	353	2,635,312	100.0	▲ 89,771	▲ 3.4	
09 食料品製造業	67	92,307	3.6	64	83,650	3.2	8,657	10.3	
10 飲料・たばこ・飼料製造業	13	55,521	2.2	10	62,642	2.4	▲ 7,121	▲ 11.4	
11 繊維工業	29	38,851	1.5	30	37,356	1.4	1,495	4.0	
12 木材・木製品製造業（家具を除く）	7	12,551	0.5	8	14,143	0.5	▲ 1,592	▲ 11.3	
13 家具・装備品製造業	5	5,637	0.2	6	5,861	0.2	▲ 224	▲ 3.8	
14 パルプ・紙・紙加工品製造業	7	25,712	1.0	5	12,902	0.5	12,810	99.3	
15 印刷・同関連業	8	5,232	0.2	11	11,432	0.4	▲ 6,200	▲ 54.2	
16 化学工業	34	291,086	11.4	37	306,947	11.6	▲ 15,861	▲ 5.2	
17 石油製品・石炭製品製造業	5	806,255	31.7	5	×	×	×	×	
18 プラスチック製品製造業（別掲を除く）	17	28,951	1.1	18	36,211	1.4	▲ 7,260	▲ 20.0	
19 ゴム製品製造業	9	18,114	0.7	9	17,382	0.7	732	4.2	
20 なめし革・同製品・毛皮製造業	1	×	×	1	×	×	×	×	
21 窯業・土石製品製造業	8	17,842	0.7	7	×	×	×	×	
22 鉄鋼業	14	738,977	29.0	15	787,454	29.9	▲ 48,477	▲ 6.2	
23 非鉄金属製造業	5	19,401	0.8	6	28,936	1.1	▲ 9,535	▲ 33.0	
24 金属製品製造業	33	69,608	2.7	33	65,081	2.5	4,527	7.0	
25 はん用機械器具製造業	15	199,976	7.9	13	194,706	7.4	5,270	2.7	
26 生産用機械器具製造業	24	58,920	2.3	26	71,388	2.7	▲ 12,468	▲ 17.5	
27 業務用機械器具製造業	9	14,219	0.6	10	14,226	0.5	▲ 7	0.0	
28 電子製品・デバイス・電子回路製造業	7	9,702	0.4	7	13,034	0.5	▲ 3,332	▲ 25.6	
29 電気機械器具製造業	11	14,172	0.6	14	40,796	1.5	▲ 26,624	▲ 65.3	
30 情報通信機械器具製造業	2	×	×	2	×	×	×	×	
31 輸送用機械器具製造業	4	8,645	0.3	5	11,929	0.5	▲ 3,284	▲ 27.5	
32 その他の製造業	10	11,214	0.4	11	13,326	0.5	▲ 2,112	▲ 15.8	

(3) 労働生産性（従業者1人当たりの生産額）は7,302万円となっています（第17表）。

石油製品・石炭製品製造業（7億7,727万円）が最も高く、次いで鉄鋼業（2億994万円）、はん用機械器具製造業（7,584万円）、化学工業（6,445万円）、非鉄金属製造業（5,539万円）、飲料・たばこ・飼料製造業（4,739万円）、窯業・土石製品製造業（3,886万円）、金属製品製造業（3,161万円）、パルプ・紙・紙加工品製造業（3,100万円）、プラスチック製品製造業（2,984万円）と続いています。

**第17表 産業別労働生産性
（従業者30人以上の事業所）**

項 目 産 業	労 働 生 産 性(万円)							
	平成24年			平成23年			増減額	前年比 (%)
	事業所数	従業者数	生産額	事業所数	従業者数	生産額		
製造業計	344	33,314	7,302	353	33,537	7,516	▲ 214	▲ 2.9
09 食料品製造業	67	4,636	1,960	64	4,296	1,922	38	2.0
10 飲料・たばこ・飼料製造業	13	1,143	4,739	10	1,029	6,006	▲ 1,267	▲ 21.1
11 繊維工業	29	2,042	1,864	30	2,023	1,822	42	2.3
12 木材・木製品製造業(家具を除く)	7	425	2,900	8	423	3,268	▲ 368	▲ 11.3
13 家具・装備品製造業	5	414	1,338	6	404	1,447	▲ 109	▲ 7.5
14 パルプ・紙・紙加工品製造業	7	816	3,100	5	354	3,615	▲ 515	▲ 14.3
15 印刷・同関連業	8	465	1,097	11	1,034	1,081	16	1.4
16 化学工業	34	4,419	6,445	37	4,494	6,814	▲ 369	▲ 5.4
17 石油製品・石炭製品製造業	5	909	77,727	5	991	χ	χ	χ
18 プラスチック製品製造業(別掲を除く)	17	949	2,984	18	1,074	3,331	▲ 347	▲ 10.4
19 ゴム製品製造業	9	836	2,120	9	959	1,777	343	19.3
20 なめし革・同製品・毛皮製造業	1	46	χ	1	45	χ	χ	χ
21 窯業・土石製品製造業	8	452	3,886	7	405	χ	χ	χ
22 鉄鋼業	14	3,561	20,994	15	3,494	22,673	▲ 1,679	▲ 7.4
23 非鉄金属製造業	5	343	5,539	6	489	5,883	▲ 344	▲ 5.8
24 金属製品製造業	33	2,151	3,161	33	2,134	3,032	129	4.2
25 はん用機械器具製造業	15	2,555	7,584	13	2,182	8,649	▲ 1,065	▲ 12.3
26 生産用機械器具製造業	24	2,915	2,018	26	2,882	2,469	▲ 451	▲ 18.3
27 業務用機械器具製造業	9	977	1,417	10	1,128	1,256	161	12.8
28 電子製品・デバイス・電子回路製造業	7	886	1,071	7	866	1,487	▲ 416	▲ 28.0
29 電気機械器具製造業	11	924	1,487	14	1,309	3,097	▲ 1,610	▲ 52.0
30 情報通信機械器具製造業	2	317	χ	2	315	χ	χ	χ
31 輸送用機械器具製造業	4	430	1,950	5	451	2,640	▲ 690	▲ 26.1
32 その他の製造業	10	703	1,559	11	756	1,744	▲ 185	▲ 10.6

8. 年末在庫額（従業者30人以上の事業所）

年末在庫額（製造品、半製品及び仕掛品、原材料及び燃料の年末在庫額の計）は3,786億円となっています（第18表）。

- (1) 対前年数をみると（第18表）、石油製品・石炭製品製造業、鉄鋼業（76億円増）、非鉄金属製造業（43億円増）、食料品製造業（17億円増）など24産業中16産業で増加しています。一方、電気機械器具製造業（45億円減）、化学工業（23億円減）、その他の製造業（7億円減）など8産業で減少しています。
- (2) 産業別構成比をみると（第18表）、石油製品・石炭製品製造業（1,356億円、構成比35.8%）が最も高く、次いで、鉄鋼業（1,275億円、同33.7%）、化学工業（345億円、同9.1%）、生産用機械器具製造業（201億円、同5.3%）の順となっており、この4産業で全体の約8割を占めています。以下、食料品製造業（138億円、同3.7%）、はん用機械器具製造業（113億円、同3.0%）、業務用機械器具製造業（55億円、同1.5%）と続いています。

**第18表 産業別年末在庫額
（従業者30人以上の事業所）**

項 目 産 業	年 末 在 庫 額（百万円）							
	平成24年			平成23年			増減額	前年比 （%）
	事業所数	金額	構成比 （%）	事業所数	金額	構成比 （%）		
製造業計	344	378,596	100.0	353	323,353	100.0	55,243	17.1
09 食料品製造業	67	13,819	3.7	64	12,113	3.7	1,706	14.1
10 飲料・たばこ・飼料製造業	13	2,935	0.8	10	2,654	0.8	281	10.6
11 繊維工業	29	4,142	1.1	30	3,869	1.2	273	7.1
12 木材・木製品製造業(家具を除く)	7	1,620	0.4	8	1,256	0.4	364	29.0
13 家具・装備品製造業	5	587	0.2	6	686	0.2	▲99	▲14.4
14 パルプ・紙・紙加工品製造業	7	1,937	0.5	5	239	0.1	1,698	710.5
15 印刷・同関連業	8	381	0.1	11	567	0.2	▲186	▲32.8
16 化学工業	34	34,468	9.1	37	36,723	11.4	▲2,255	▲6.1
17 石油製品・石炭製品製造業	5	135,613	35.8	5	×	×	×	×
18 プラスチック製品製造業(別掲を除く)	17	2,488	0.7	18	3,064	0.9	▲576	▲18.8
19 ゴム製品製造業	9	1,301	0.3	9	594	0.2	707	119.0
20 なめし革・同製品・毛皮製造業	1	×	×	1	×	×	×	×
21 窯業・土石製品製造業	8	1,885	0.5	7	×	×	×	×
22 鉄鋼業	14	127,510	33.7	15	119,923	37.1	7,587	6.3
23 非鉄金属製造業	5	5,159	1.4	6	823	0.3	4,336	526.9
24 金属製品製造業	33	3,903	1.0	33	3,826	1.2	77	2.0
25 はん用機械器具製造業	15	11,297	3.0	13	10,244	3.2	1,053	10.3
26 生産用機械器具製造業	24	20,063	5.3	26	18,496	5.7	1,567	8.5
27 業務用機械器具製造業	9	5,525	1.5	10	4,890	1.5	635	13.0
28 電子製品・デバイス・電子回路製造業	7	450	0.1	7	704	0.2	▲254	▲36.1
29 電気機械器具製造業	11	678	0.2	14	5,224	1.6	▲4,546	▲87.0
30 情報通信機械器具製造業	2	×	×	2	×	×	×	×
31 輸送用機械器具製造業	4	319	0.1	5	722	0.2	▲403	▲55.8
32 その他の製造業	10	2,298	0.6	11	2,988	0.9	▲690	▲23.1

9. 有形固定資産投資総額（従業者30人以上の事業所）

有形固定資産投資総額は、1,023億円となっています（第19表）。

- (1) 産業別に対前年数をみると（第19表）、鉄鋼業（182億円増）、窯業・土石製品製造業、生産用機械器具製造業（11億円増）、食料品製造業（6億円増）など24産業中12産業で増加しています。一方、飲料・たばこ・飼料製造業（32億円減）、ゴム製品製造業（18億円減）、化学工業（14億円減）など12産業で減少しています。
- (2) 産業別構成比をみると（第19表）、鉄鋼業（603億円、構成比58.9%）が最も高く、次いで化学工業（184億円、同18.0%）、石油製品・石炭製品製造業（43億円、同4.2%）の順となっており、この3産業で全体の約8割を占めています。以下、食料品製造業（35億円、同3.4%）、生産用機械器具製造業（34億円、同3.3%）、はん用機械器具製造業（28億円、同2.7%）と続いています。

**第19表 産業別有形固定資産投資総額
（従業者30人以上の事業所）**

項 目 産 業	有形固定資産投資総額（百万円）							
	平成24年			平成23年			増減額	前年比 （%）
	事業所数		構成比 （%）	事業所数		構成比 （%）		
製造業計	344	102,336	100.0	353	88,015	100.0	14,321	16.3
09 食料品製造業	67	3,502	3.4	64	2,861	3.3	641	22.4
10 飲料・たばこ・飼料製造業	13	899	0.9	10	4,115	4.7	▲ 3,216	▲ 78.2
11 繊維工業	29	1,125	1.1	30	1,022	1.2	103	10.1
12 木材・木製品製造業(家具を除く)	7	417	0.4	8	54	0.1	363	672.2
13 家具・装備品製造業	5	16	0.0	6	45	0.1	▲ 29	▲ 64.4
14 パルプ・紙・紙加工品製造業	7	657	0.6	5	89	0.1	568	638.2
15 印刷・同関連業	8	423	0.4	11	400	0.5	23	5.8
16 化学工業	34	18,374	18.0	37	19,752	22.4	▲ 1,378	▲ 7.0
17 石油製品・石炭製品製造業	5	4,311	4.2	5	×	×	×	×
18 プラスチック製品製造業(別掲を除く)	17	355	0.3	18	718	0.8	▲ 363	▲ 50.6
19 ゴム製品製造業	9	199	0.2	9	1,987	2.3	▲ 1,788	▲ 90.0
20 なめし革・同製品・毛皮製造業	1	×	×	1	0	0.0	×	×
21 窯業・土石製品製造業	8	2,006	2.0	7	×	×	×	×
22 鉄鋼業	14	60,325	58.9	15	42,154	47.9	18,171	43.1
23 非鉄金属製造業	5	108	0.1	6	739	0.8	▲ 631	▲ 85.4
24 金属製品製造業	33	1,102	1.1	33	1,429	1.6	▲ 327	▲ 22.9
25 はん用機械器具製造業	15	2,804	2.7	13	2,580	2.9	224	8.7
26 生産用機械器具製造業	24	3,395	3.3	26	2,317	2.6	1,078	46.5
27 業務用機械器具製造業	9	112	0.1	10	517	0.6	▲ 405	▲ 78.3
28 電子製品・デバイス・電子回路製造業	7	1,115	1.1	7	774	0.9	341	44.1
29 電気機械器具製造業	11	396	0.4	14	771	0.9	▲ 375	▲ 48.6
30 情報通信機械器具製造業	2	×	×	2	×	×	×	×
31 輸送用機械器具製造業	4	310	0.3	5	373	0.4	▲ 63	▲ 16.9
32 その他の製造業	10	247	0.2	11	202	0.2	45	22.3

10. 工業用地（従業者30人以上の事業所）

敷地面積は1,591万9,500㎡となっており、前年と比べ22万1,600㎡減少しています（第20表）。また、建築面積は398万4,800㎡、延べ建築面積は520万6,300㎡となっています。

1事業所当たりの敷地面積は4万6,300㎡となっており、前年と比べ600㎡減少しています。

**第20表 年次別工業用地の推移
（従業者30人以上の事業所）**

項目 年次	事業所数		工業用地							
			敷地面積		建築面積		延べ建築面積		1事業所当たり	
	前年比 (%)	(百㎡)	前年比 (%)	(百㎡)	前年比 (%)	(百㎡)	前年比 (%)	(百㎡)	前年比 (%)	
平成15年	321	▲ 3.0	150,129	▲ 0.3	35,286	▲ 1.0	44,756	▲ 1.4	468	2.9
16年	323	0.6	152,686	1.7	37,016	4.9	46,573	4.1	473	1.1
17年	327	1.2	152,864	0.1	37,227	0.6	47,002	0.9	467	▲ 1.3
18年	316	▲ 3.4	149,273	▲ 2.3	36,603	▲ 1.7	46,413	▲ 1.3	472	1.1
19年	331	4.7	149,705	0.3	38,024	3.9	48,082	3.6	452	▲ 4.2
20年	334	0.9	152,456	1.8	38,679	1.7	50,281	4.6	456	0.9
21年	323	▲ 3.3	152,690	0.2	38,399	▲ 0.7	49,856	▲ 0.8	473	3.7
22年	325	0.6	153,013	0.2	38,783	1.0	51,585	3.5	471	▲ 0.4
23年	353	8.6	161,411	5.5	…	…	…	…	457	▲ 3.0
24年	344	▲ 2.5	159,195	▲ 1.4	39,848	…	52,063	…	463	1.3

注：平成23年は経済センサス活動調査において実施したため、事業所建築面積及び事業所延べ建築面積は、調査項目となっておりません。

11. 工業用水（従業者30人以上の事業所）

1日当たりの工業用水量は、淡水が163万3,409㎥（前年比3万9,694㎥減）で全体の61.9%、海水が100万4,355㎥（同7,048㎥減）で全体の38.1%となっています（第21表）。

（1）淡水の水源別用水量をみると、回収水（113万3,074㎥、構成比69.4%）が最も多く、全体の約7割を占めています。次いで、工業用水道（44万504㎥、同27.0%）、井戸水（4万595㎥、同2.5%）、上水道（1万6,505㎥、同1.0%）、その他の淡水（2,731㎥、同0.2%）と続いています。

また、対前年数をみると、回収水（3万8,471㎥減）、工業用水道（8,150㎥減）、その他の淡水（949㎥減）で減少しています。一方、上水道（6,671㎥増）、井戸水（1,205㎥増）で増加しています。

（2）淡水の用途別用水量をみると、冷却用・温調用水（151万5,830㎥、構成比92.8%）が最も多く、全体の約9割を占めています。次いで、製品処理用水・洗じょう用水（4万6,237㎥、同2.8%）、その他の淡水（4万13㎥、同2.4%）、ボイラ用水（2万5,620㎥、同1.6%）、

原料用水（5,709 m³、同0.3%）の順と続いています。

**第21表 年次別水源別用水量の推移
（従業者30人以上の事業所）**

項目 年次	事業所数		水源別用水量(m ³ /日)													
			工業用水道		上水道		井戸水		その他の淡水		回収水		合計(淡水)		海水	
			前年比 (%)	前年比 (%)	前年比 (%)	前年比 (%)	前年比 (%)	前年比 (%)	前年比 (%)	前年比 (%)	前年比 (%)	前年比 (%)	前年比 (%)	前年比 (%)		
平成15年	321	▲3.0	459,650	▲4.7	10,445	▲9.6	53,543	▲3.8	12,453	▲2.9	1,542,089	▲0.7	2,078,180	▲1.8	958,008	▲0.6
16年	323	0.6	455,154	▲1.0	10,943	4.8	53,177	▲0.7	11,827	▲5.0	1,555,816	0.9	2,086,917	0.4	965,822	0.8
17年	327	1.2	456,190	0.2	11,370	3.9	50,826	▲4.4	12,242	3.5	1,147,882	▲26.2	1,678,510	▲19.6	944,696	▲2.2
18年	316	▲3.4	448,420	▲1.7	11,717	3.1	43,080	▲15.2	11,425	▲6.7	1,141,329	▲0.6	1,655,971	▲1.3	916,577	▲3.0
19年	331	4.7	449,493	0.2	10,840	▲7.5	40,504	▲6.0	11,670	2.1	1,137,507	▲0.3	1,650,014	▲0.4	914,923	▲0.2
20年	334	0.9	473,505	5.3	12,190	12.5	39,971	▲1.3	6,379	▲45.3	1,148,198	0.9	1,680,243	1.8	941,014	2.9
21年	323	▲3.3	449,641	▲5.0	8,914	▲26.9	36,489	▲8.7	4,174	▲34.6	1,036,674	▲9.7	1,535,892	▲8.6	947,262	0.7
22年	325	0.6	452,219	0.6	9,617	7.9	37,581	3.0	4,228	1.3	1,135,187	9.5	1,638,832	6.7	1,018,218	7.5
23年	353	8.6	448,654	▲0.8	9,834	2.3	39,390	4.8	3,680	▲13.0	1,171,545	3.2	1,673,103	2.1	1,011,403	▲0.7
24年	344	▲2.5	440,504	▲1.8	16,505	67.8	40,595	3.1	2,731	▲25.8	1,133,074	▲3.3	1,633,409	▲2.4	1,004,355	▲0.7

注：平成22年数値は、経済産業省公表の数値とは異なります。

**第22表 年次別用途別用水量の推移
（従業者30人以上の事業所）**

項目 年次	事業所数		用途別用水量(m ³ /日)											
			ボイラ用水		原料用水		製品処理用水・ 洗じょう用水		冷却・温調用水		その他		合計(淡水)	
			前年比 (%)	前年比 (%)	前年比 (%)	前年比 (%)	前年比 (%)	前年比 (%)	前年比 (%)	前年比 (%)	前年比 (%)	前年比 (%)	前年比 (%)	
平成15年	321	▲3.0	23,565	▲6.2	5,923	3.7	60,500	▲0.3	1,956,984	▲1.7	31,208	▲6.4	2,078,180	▲1.8
16年	323	0.6	28,132	19.4	5,196	▲12.3	59,640	▲1.4	1,966,964	0.5	26,985	▲13.5	2,086,917	0.4
17年	327	1.2	27,353	▲2.8	5,839	12.4	57,170	▲4.1	1,562,252	▲20.6	25,896	▲4.0	1,678,510	▲19.6
18年	316	▲3.4	27,191	▲0.6	5,760	▲1.4	51,961	▲9.1	1,543,171	▲1.2	27,888	7.7	1,655,971	▲1.3
19年	331	4.7	26,202	▲3.6	5,890	2.3	51,061	▲1.7	1,539,012	▲0.3	27,849	▲0.1	1,650,014	▲0.4
20年	334	0.9	25,844	▲1.4	8,352	41.8	66,544	30.3	1,547,888	0.6	31,616	13.5	1,680,244	1.8
21年	323	▲3.3	23,894	▲7.5	6,621	▲20.7	45,400	▲31.8	1,430,824	▲7.6	29,153	▲7.8	1,535,892	▲8.6
22年	325	0.6	24,438	2.3	6,621	0.0	47,918	5.5	1,529,401	6.9	30,454	4.5	1,638,832	6.7
23年	353	8.6	1,673,103	2.1
24年	344	▲2.5	25,620	...	5,709	...	46,237	...	1,515,830	...	40,013	...	1,633,409	▲2.4

注1：平成22年数値は、経済産業省公表の数値とは異なります。

注2：平成23年は経済センサス活動調査において実施したため、用途別用水量は、調査項目となっていません。



Ⅱ－Ⅰ 統計表

(従業者 4 人以上の事業所)

第1表 産業別集計表
(従業者4人以上の事業所)

産業分類	事業所数	従業者数			現金給与 総額 (万円)	原材料 使用額等 (万円)	製造品出荷額等					付加価値額 (万円)
		男 (人)	女 (人)	計 (人)			製造品 出荷額 (万円)	加工賃 収入額 (万円)	その他 収入額 (万円)	くず・廃物 の出荷額 (万円)	合計 (万円)	
総数	1,968	33,936	16,245	50,181	19,833,439	184,833,336	267,735,308	8,592,633	5,277,050	5,143,791	286,748,782	85,988,035
09 食料	453	3,507	5,346	8,853	2,199,982	9,239,885	13,593,694	302,258	851,297	-	14,747,249	5,121,052
10 飲料	33	1,022	324	1,346	479,533	4,296,278	5,020,855	765,119	530,337	-	6,316,311	1,759,497
11 繊維	289	2,232	2,302	4,534	1,215,660	4,191,524	5,009,724	1,929,084	159,444	1	7,098,253	2,707,225
12 木材	104	1,059	312	1,371	461,967	1,816,531	2,626,311	134,993	212,751	9,081	2,983,136	1,090,863
13 家具	118	970	406	1,376	415,749	989,217	1,612,872	43,409	86,147	-	1,742,428	706,367
14 紙パ	40	708	430	1,138	377,113	2,101,776	2,987,980	109,413	162,948	-	3,260,341	1,019,709
15 印刷	73	690	334	1,024	318,578	494,641	1,054,686	130,502	33,256	-	1,218,444	663,558
16 化学	70	3,823	1,053	4,876	2,850,292	14,509,619	30,134,388	511,505	652,412	-	31,298,305	14,481,109
17 石油	8	882	52	934	720,537	59,702,276	76,986,813	142,826	422,665	1,934	77,554,238	10,847,625
18 プラ	91	1,020	743	1,763	580,096	2,150,484	3,869,315	96,938	65,344	-	4,031,597	1,710,919
19 ゴム	18	555	399	954	317,206	846,209	1,837,046	112,096	74,647	-	2,023,789	1,066,746
20 皮革	12	56	57	113	40,888	89,038	121,686	30,525	-	-	152,211	60,136
21 窯業	94	1,267	196	1,463	588,418	2,673,221	3,598,843	708,562	442,639	-	4,750,044	1,960,053
22 鉄鋼	37	3,630	226	3,856	2,368,300	61,299,981	75,408,550	310,411	507,167	5,131,790	81,357,918	17,280,811
23 非鉄	9	256	116	372	159,679	1,253,650	2,118,842	4,651	-	-	2,123,493	781,438
24 金属	177	3,023	653	3,676	1,403,825	4,495,173	7,587,311	1,125,157	512,958	915	9,226,341	4,371,673
25 は用	54	2,452	498	2,950	1,312,509	6,865,768	19,939,366	540,050	46,329	10	20,525,755	12,994,803
26 生産	105	3,164	731	3,895	1,859,214	4,200,650	7,246,480	710,265	194,420	8	8,151,173	3,566,629
27 業務	13	691	323	1,014	556,407	608,382	1,373,148	52,962	29,579	-	1,455,689	788,900
28 電子	13	636	323	959	347,563	489,862	974,048	45,487	89,621	52	1,109,208	547,737
29 電気	38	748	498	1,246	408,089	1,062,888	1,881,087	241,643	49,396	-	2,172,126	689,700
30 情報	3	181	151	332	112,188	43,917	-	216,795	38,014	-	254,809	183,312
31 輸送	28	527	157	684	278,668	420,799	859,832	288,507	12,164	-	1,160,503	662,838
32 その他	88	837	615	1,452	460,978	991,567	1,892,431	39,475	103,515	-	2,035,421	925,335

第2表 市町村別集計表
(従業者4人以上の事業所)

市町村	事業所数	従業者数			現金給与 総額 (万円)	原材料 使用額等 (万円)	製造品出荷額等					付加価値額 (万円)
		男	女	計			製造品 出荷額 (万円)	加工賃 収入額 (万円)	その他 収入額 (万円)	くず・廃物 の出荷額 (万円)	合計 (万円)	
		(人)	(人)	(人)								
総数	1,968	33,936	16,245	50,181	19,833,439	184,833,336	267,735,308	8,592,633	5,277,050	5,143,791	286,748,782	85,988,035
201 和歌山市	695	16,574	5,909	22,483	10,413,910	88,272,649	132,628,536	5,049,169	2,688,476	5,132,676	145,498,857	50,851,136
202 海南市	181	2,858	1,337	4,195	1,552,732	18,864,588	26,667,298	748,452	698,261	1,934	28,115,945	8,579,668
203 橋本市	108	853	565	1,418	397,399	1,058,185	1,793,144	260,246	27,501	-	2,080,891	950,632
204 有田市	68	1,271	753	2,024	902,751	53,051,580	69,612,217	85,158	423,472	-	70,120,847	10,168,243
205 御坊市	60	752	427	1,179	429,902	1,676,501	2,657,766	29,467	46,503	52	2,733,788	961,139
206 田辺市	162	1,193	1,349	2,542	689,527	2,063,876	3,449,856	167,394	157,850	-	3,775,100	1,664,726
207 新宮市	35	373	201	574	193,457	316,185	718,580	33,016	34,725	-	786,321	436,342
208 紀の川市	150	2,951	1,189	4,140	1,588,496	6,417,602	9,398,275	1,021,137	616,562	-	11,035,974	3,850,640
209 岩出市	40	566	403	969	244,778	696,767	898,748	183,379	126,291	-	1,208,418	472,212
304 紀美野町	41	406	246	652	197,539	405,729	785,741	27,030	14,784	-	827,555	383,803
341 かつらぎ町	44	859	589	1,448	456,333	2,164,883	3,397,719	170,181	6,737	-	3,574,637	1,240,685
343 九度山町	8	41	48	89	20,753	31,789	46,485	23,656	540	-	70,681	37,039
344 高野町	6	30	56	86	35,437	29,472	96,694	-	3,000	-	99,694	66,878
361 湯浅町	35	235	201	436	112,720	454,526	607,673	35,401	27,707	-	670,781	194,108
362 広川町	14	251	52	303	100,868	402,375	596,771	1,950	196	-	598,917	175,457
366 有田川町	38	920	451	1,371	489,019	1,957,496	2,475,271	351,710	164,691	-	2,991,672	933,379
381 美浜町	9	91	94	185	70,358	224,605	419,595	6,640	9,190	-	435,425	206,731
382 日高町	13	115	35	150	61,435	135,682	268,626	382	16,945	9,081	295,034	150,454
383 由良町	17	454	90	544	244,527	741,783	1,422,799	137,975	14,323	-	1,575,097	743,982
390 印南町	18	412	153	565	194,443	907,399	1,581,336	25,170	9,335	48	1,615,889	602,895
391 みなべ町	77	751	868	1,619	434,746	1,850,910	2,826,004	41,723	60,775	-	2,928,502	963,850
392 日高川町	21	511	140	651	247,912	935,951	1,479,346	61,255	14,673	-	1,555,274	522,949
401 白浜町	30	345	321	666	207,758	378,626	710,963	941	46,389	-	758,293	349,395
404 上富田町	31	701	409	1,110	366,844	1,245,825	2,317,597	76,068	24,872	-	2,418,537	1,055,715
406 すさみ町	12	101	88	189	51,167	191,222	331,566	32,997	382	-	364,945	155,609
421 那智勝浦町	21	129	99	228	53,686	142,394	285,178	8,893	5,425	-	299,496	147,484
422 太地町	6	13	23	36	5,463	21,495	21,814	1,224	500	-	23,538	1,946
424 古座川町	3	15	18	33	×	×	×	×	-	-	×	×
427 北山村	1	4	7	11	×	×	×	×	-	-	×	×
428 串本町	24	161	124	285	61,573	170,521	194,878	11,118	36,945	-	242,941	99,021

第3表 産業別、市町村別集計表
(従業者4人以上の事業所)

【産業分類 09 食料品製造業】

市町村	事業所数	従業者数			現金給与 総額	原材料 使用額等	製造品出荷額等					付加価値額
		男 (人)	女 (人)	計 (人)			製造品 出荷額	加工賃 収入額	その他 収入額	くず・廃物 の出荷額	合計 (万円)	
総数	453	3,507	5,346	8,853	2,199,982	9,239,885	13,593,694	302,258	851,297	-	14,747,249	5,121,052
201 和歌山市	90	904	1,705	2,609	629,214	2,603,218	3,567,081	85,697	516,358	-	4,169,136	1,437,047
202 海南市	19	110	117	227	47,733	404,248	469,738	13,470	94,832	-	578,040	162,865
203 橋本市	7	21	35	56	9,285	37,618	47,038	1,500	428	-	48,966	10,809
204 有田市	20	153	193	346	94,978	518,021	783,354	865	870	-	785,089	240,557
205 御坊市	18	63	137	200	35,248	129,180	194,697	2,771	-	-	197,468	65,040
206 田辺市	92	555	922	1,477	364,239	1,346,898	2,190,970	57,530	75,520	-	2,324,020	983,951
207 新宮市	12	51	56	107	23,118	45,694	93,598	5,000	4,000	-	102,598	54,194
208 紀の川市	12	172	177	349	91,884	510,589	687,788	65,649	12,280	-	765,717	214,401
209 岩出市	6	92	111	203	46,942	229,111	233,428	31,779	19,913	-	285,120	48,201
304 紀美野町	3	7	17	24	3,310	3,145	6,850	-	800	-	7,650	4,290
341 かつらぎ町	7	221	124	345	139,906	703,488	1,114,425	1,500	2,859	-	1,118,784	337,426
343 九度山町	1	3	8	11	×	×	×	×	-	-	×	×
344 高野町	4	17	27	44	17,872	14,066	42,857	-	3,000	-	45,857	30,277
361 湯浅町	16	77	131	208	52,654	207,101	274,818	380	26,188	-	301,386	87,623
362 広川町	1	5	4	9	×	×	×	-	-	-	×	×
366 有田川町	6	59	55	114	26,477	195,623	238,854	335	4,492	-	243,681	44,978
381 美浜町	1	10	23	33	×	×	×	-	-	-	×	×
382 日高町	1	3	4	7	×	×	×	×	-	-	×	×
383 由良町	3	5	13	18	1,798	10,120	8,101	-	5,300	-	13,401	3,125
390 印南町	5	17	21	38	5,179	9,963	31,817	-	6,600	-	38,417	27,100
391 みなべ町	60	503	808	1,311	331,912	1,353,476	2,091,195	14,702	38,329	-	2,144,226	730,858
392 日高川町	3	38	47	85	18,024	93,679	136,253	3,596	14,346	-	154,195	56,781
401 白浜町	19	135	193	328	91,598	243,783	393,310	941	8,284	-	402,535	137,953
404 上富田町	10	122	159	281	74,359	265,253	471,733	6,575	8,936	-	487,244	200,215
406 すさみ町	6	12	51	63	12,942	69,892	120,083	645	-	-	120,728	48,416
421 那智勝浦町	12	69	87	156	34,585	86,829	183,945	5,277	2,462	-	191,684	97,724
422 太地町	6	13	23	36	5,463	21,495	21,814	1,224	500	-	23,538	1,946
424 古座川町	1	5	16	21	×	×	×	×	-	-	×	×
427 北山村	-	-	-	-	-	-	-	-	-	-	-	-
428 串本町	12	65	82	147	22,605	98,207	100,880	2,800	5,000	-	108,680	41,046

第3表 産業別、市町村別集計表
(従業者4人以上の事業所)

【産業分類 10 飲料・たばこ・飼料製造業】

市町村	事業所数	従業者数			現金給与 総額 (万円)	原材料 使用額等 (万円)	製造品出荷額等					付加価値額 (万円)
		男 (人)	女 (人)	計 (人)			製造品 出荷額 (万円)	加工賃 収入額 (万円)	その他 収入額 (万円)	くず・廃物 の出荷額 (万円)	合計 (万円)	
総数	33	1,022	324	1,346	479,533	4,296,278	5,020,855	765,119	530,337	-	6,316,311	1,759,497
201 和歌山市	3	53	22	75	18,127	327,932	47,587	-	320,227	-	367,814	37,089
202 海南市	5	439	150	589	227,917	2,368,666	2,731,992	423,120	151,980	-	3,307,092	785,053
203 橋本市	-	-	-	-	-	-	-	-	-	-	-	-
204 有田市	3	61	23	84	18,674	26,548	58,177	-	-	-	58,177	28,950
205 御坊市	1	3	1	4	×	×	×	×	-	-	×	×
206 田辺市	5	15	20	35	7,995	12,132	21,466	212	7,734	-	29,412	16,304
207 新宮市	1	9	5	14	×	×	×	-	×	-	×	×
208 紀の川市	4	269	31	300	126,159	976,860	1,258,597	306,863	23,750	-	1,589,210	556,009
209 岩出市	1	11	3	14	×	×	×	-	-	-	×	×
304 紀美野町	-	-	-	-	-	-	-	-	-	-	-	-
341 かつらぎ町	3	50	25	75	23,272	273,885	458,225	19,748	2,560	-	480,533	183,233
343 九度山町	-	-	-	-	-	-	-	-	-	-	-	-
344 高野町	-	-	-	-	-	-	-	-	-	-	-	-
361 湯浅町	1	14	5	19	×	×	×	-	-	-	×	×
362 広川町	-	-	-	-	-	-	-	-	-	-	-	-
366 有田川町	-	-	-	-	-	-	-	-	-	-	-	-
381 美浜町	-	-	-	-	-	-	-	-	-	-	-	-
382 日高町	-	-	-	-	-	-	-	-	-	-	-	-
383 由良町	-	-	-	-	-	-	-	-	-	-	-	-
390 印南町	-	-	-	-	-	-	-	-	-	-	-	-
391 みなべ町	2	37	20	57	×	×	×	-	-	-	×	×
392 日高川町	1	44	8	52	×	×	×	×	×	-	×	×
401 白浜町	1	8	2	10	×	×	×	-	×	-	×	×
404 上富田町	-	-	-	-	-	-	-	-	-	-	-	-
406 すさみ町	-	-	-	-	-	-	-	-	-	-	-	-
421 那智勝浦町	-	-	-	-	-	-	-	-	-	-	-	-
422 太地町	-	-	-	-	-	-	-	-	-	-	-	-
424 古座川町	-	-	-	-	-	-	-	-	-	-	-	-
427 北山村	1	4	7	11	×	×	×	×	-	-	×	×
428 串本町	1	5	2	7	×	×	×	-	×	-	×	×

第3表 産業別、市町村別集計表
(従業者4人以上の事業所)

【産業分類 11 繊維工業】

市町村	事業所数	従業者数			現金給与 総額 (万円)	原材料 使用額等 (万円)	製造品出荷額等					付加価値額 (万円)
		男 (人)	女 (人)	計 (人)			製造品 出荷額 (万円)	加工賃 収入額 (万円)	その他 収入額 (万円)	くず・廃物 の出荷額 (万円)	合計 (万円)	
総数	289	2,232	2,302	4,534	1,215,660	4,191,524	5,009,724	1,929,084	159,444	1	7,098,253	2,707,225
201 和歌山市	110	978	1,007	1,985	561,315	2,051,847	1,880,613	1,288,075	62,372	1	3,231,061	1,093,232
202 海南市	40	293	283	576	158,120	741,730	1,327,238	16,863	73,835	-	1,417,936	638,553
203 橋本市	40	228	181	409	90,166	211,414	305,319	121,312	2,236	-	428,867	202,051
204 有田市	11	30	63	93	17,198	34,211	55,395	15,492	1,808	-	72,695	36,652
205 御坊市	3	19	32	51	13,045	27,280	26,939	18,698	-	-	45,637	17,483
206 田辺市	9	22	85	107	21,993	17,803	16,781	23,226	3,500	-	43,507	24,032
207 新宮市	-	-	-	-	-	-	-	-	-	-	-	-
208 紀の川市	27	283	270	553	150,965	387,279	463,497	210,947	10,259	-	684,703	272,696
209 岩出市	2	42	38	80	×	×	-	×	-	-	×	×
304 紀美野町	10	53	45	98	24,732	86,448	136,174	4,362	93	-	140,629	51,600
341 かつらぎ町	14	95	77	172	42,918	184,126	231,485	48,965	120	-	280,570	89,431
343 九度山町	2	9	17	26	×	×	×	×	-	-	×	×
344 高野町	-	-	-	-	-	-	-	-	-	-	-	-
361 湯浅町	2	3	15	18	×	×	-	×	-	-	×	×
362 広川町	1	2	4	6	×	×	-	×	×	-	×	×
366 有田川町	5	57	43	100	29,721	180,082	220,091	3,017	-	-	223,108	46,040
381 美浜町	1	7	34	41	×	×	×	-	-	-	×	×
382 日高町	1	6	3	9	×	×	×	-	-	-	×	×
383 由良町	-	-	-	-	-	-	-	-	-	-	-	-
390 印南町	1	1	7	8	×	×	-	×	-	-	×	×
391 みなべ町	1	31	7	38	×	×	×	×	×	-	×	×
392 日高川町	1	1	8	9	×	×	×	-	-	-	×	×
401 白浜町	-	-	-	-	-	-	-	-	-	-	-	-
404 上富田町	4	61	49	110	34,074	185,069	232,123	34,534	-	-	266,657	70,333
406 すさみ町	1	2	8	10	×	×	-	×	×	-	×	×
421 那智勝浦町	1	5	1	6	×	×	-	×	-	-	×	×
422 太地町	-	-	-	-	-	-	-	-	-	-	-	-
424 古座川町	-	-	-	-	-	-	-	-	-	-	-	-
427 北山村	-	-	-	-	-	-	-	-	-	-	-	-
428 串本町	2	4	25	29	×	×	-	×	-	-	×	×

第3表 産業別、市町村別集計表
(従業者4人以上の事業所)

【産業分類 12 木材・木製品製造業(家具を除く)】

市町村	事業所数	従業者数			現金給与 総額 (万円)	原材料 使用額等 (万円)	製造品出荷額等					付加価値額 (万円)
		男 (人)	女 (人)	計 (人)			製造品 出荷額 (万円)	加工賃 収入額 (万円)	その他 収入額 (万円)	くず・廃物 の出荷額 (万円)	合計 (万円)	
総数	104	1,059	312	1,371	461,967	1,816,531	2,626,311	134,993	212,751	9,081	2,983,136	1,090,863
201 和歌山市	32	327	84	411	128,473	804,302	1,005,281	45,896	141,659	-	1,192,836	362,257
202 海南市	4	40	8	48	9,961	30,417	42,831	-	12,000	-	54,831	23,251
203 橋本市	4	16	11	27	4,625	11,248	20,168	270	60	-	20,498	8,810
204 有田市	-	-	-	-	-	-	-	-	-	-	-	-
205 御坊市	7	94	37	131	33,311	91,350	173,091	30	χ	χ	176,971	78,075
206 田辺市	12	150	43	193	65,859	181,951	264,545	9,138	17,524	-	291,207	97,904
207 新宮市	7	45	9	54	16,548	31,614	63,876	20	-	-	63,896	30,745
208 紀の川市	7	127	48	175	98,681	365,335	547,349	17,445	1,560	-	566,354	192,333
209 岩出市	-	-	-	-	-	-	-	-	-	-	-	-
304 紀美野町	-	-	-	-	-	-	-	-	-	-	-	-
341 かつらぎ町	3	31	10	41	11,175	78,632	121,010	1,000	-	-	122,010	41,312
343 九度山町	-	-	-	-	-	-	-	-	-	-	-	-
344 高野町	1	9	11	20	χ	χ	χ	-	-	-	χ	χ
361 湯浅町	3	36	6	42	11,579	11,828	14,593	20,189	-	-	34,782	21,861
362 広川町	2	9	3	12	χ	χ	χ	-	-	-	χ	χ
366 有田川町	3	17	5	22	6,440	15,534	15,385	9,890	7,000	-	32,275	15,944
381 美浜町	2	20	12	32	χ	χ	χ	-	χ	-	χ	χ
382 日高町	1	4	1	5	χ	χ	χ	-	-	χ	χ	χ
383 由良町	-	-	-	-	-	-	-	-	-	-	-	-
390 印南町	-	-	-	-	-	-	-	-	-	-	-	-
391 みなべ町	2	7	2	9	χ	χ	χ	χ	-	-	χ	χ
392 日高川町	1	3	2	5	χ	χ	χ	χ	-	-	χ	χ
401 白浜町	3	12	3	15	5,023	10,707	19,060	-	-	-	19,060	7,955
404 上富田町	3	33	3	36	12,806	24,570	68,467	130	-	-	68,597	41,930
406 すさみ町	2	43	6	49	χ	χ	χ	χ	-	-	χ	χ
421 那智勝浦町	2	10	3	13	χ	χ	χ	χ	χ	-	χ	χ
422 太地町	-	-	-	-	-	-	-	-	-	-	-	-
424 古座川町	-	-	-	-	-	-	-	-	-	-	-	-
427 北山村	-	-	-	-	-	-	-	-	-	-	-	-
428 串本町	3	26	5	31	13,483	22,032	22,051	-	18,945	-	40,996	18,061

第3表 産業別、市町村別集計表
(従業者4人以上の事業所)

【産業分類 13 家具・装備品製造業】

市町村	事業所数	従業者数			現金給与 総額 (万円)	原材料 使用額等 (万円)	製造品出荷額等					付加価値額 (万円)
		男 (人)	女 (人)	計 (人)			製造品 出荷額 (万円)	加工賃 収入額 (万円)	その他 収入額 (万円)	くず・廃物 の出荷額 (万円)	合計 (万円)	
総数	118	970	406	1,376	415,749	989,217	1,612,872	43,409	86,147	-	1,742,428	706,367
201 和歌山市	85	656	233	889	270,410	633,182	1,037,375	38,666	38,513	-	1,114,554	457,171
202 海南市	8	89	28	117	57,016	78,548	123,410	3,463	9,490	-	136,363	55,062
203 橋本市	3	12	4	16	3,298	23,173	31,706	1,280	-	-	32,986	9,346
204 有田市	-	-	-	-	-	-	-	-	-	-	-	-
205 御坊市	-	-	-	-	-	-	-	-	-	-	-	-
206 田辺市	5	17	9	26	4,357	10,927	17,800	-	144	-	17,944	6,683
207 新宮市	1	4	-	4	×	×	×	-	-	-	×	×
208 紀の川市	5	24	9	33	6,881	34,758	43,711	-	38,000	-	81,711	44,717
209 岩出市	1	12	93	105	×	×	×	-	-	-	×	×
304 紀美野町	1	11	7	18	×	×	×	-	-	-	×	×
341 かつらぎ町	1	9	1	10	×	×	×	-	-	-	×	×
343 九度山町	1	2	4	6	×	×	×	-	-	-	×	×
344 高野町	-	-	-	-	-	-	-	-	-	-	-	-
361 湯浅町	1	5	1	6	×	×	×	-	-	-	×	×
362 広川町	1	77	7	84	×	×	×	-	-	-	×	×
366 有田川町	-	-	-	-	-	-	-	-	-	-	-	-
381 美浜町	-	-	-	-	-	-	-	-	-	-	-	-
382 日高町	1	3	1	4	×	×	×	-	-	-	×	×
383 由良町	1	4	-	4	×	×	×	-	-	-	×	×
390 印南町	2	6	3	9	×	×	×	-	-	-	×	×
391 みなべ町	-	-	-	-	-	-	-	-	-	-	-	-
392 日高川町	1	39	6	45	×	×	×	-	-	-	×	×
401 白浜町	-	-	-	-	-	-	-	-	-	-	-	-
404 上富田町	-	-	-	-	-	-	-	-	-	-	-	-
406 すさみ町	-	-	-	-	-	-	-	-	-	-	-	-
421 那智勝浦町	-	-	-	-	-	-	-	-	-	-	-	-
422 太地町	-	-	-	-	-	-	-	-	-	-	-	-
424 古座川町	-	-	-	-	-	-	-	-	-	-	-	-
427 北山村	-	-	-	-	-	-	-	-	-	-	-	-
428 串本町	-	-	-	-	-	-	-	-	-	-	-	-

第3表 産業別、市町村別集計表
(従業者4人以上の事業所)

【産業分類 14 パルプ・紙・紙加工品製造業】

市町村	事業所数	従業者数			現金給与 総額 (万円)	原材料 使用額等 (万円)	製造品出荷額等					付加価値額 (万円)
		男 (人)	女 (人)	計 (人)			製造品 出荷額 (万円)	加工賃 収入額 (万円)	その他 収入額 (万円)	くず・廃物 の出荷額 (万円)	合計 (万円)	
総数	40	708	430	1,138	377,113	2,101,776	2,987,980	109,413	162,948	-	3,260,341	1,019,709
201 和歌山市	14	150	168	318	79,975	435,351	602,822	3,825	24,866	-	631,513	171,092
202 海南市	5	18	11	29	8,649	21,927	42,084	36	1,436	-	43,556	20,599
203 橋本市	6	21	16	37	10,082	19,467	30,801	878	355	-	32,034	11,968
204 有田市	1	16	4	20	×	×	×	-	-	-	×	×
205 御坊市	-	-	-	-	-	-	-	-	-	-	-	-
206 田辺市	4	37	23	60	19,292	63,339	104,738	9,843	18,265	-	132,846	66,197
207 新宮市	1	2	3	5	×	×	×	×	-	-	×	×
208 紀の川市	5	194	52	246	116,902	762,394	958,087	4,263	118,026	-	1,080,376	272,618
209 岩出市	-	-	-	-	-	-	-	-	-	-	-	-
304 紀美野町	-	-	-	-	-	-	-	-	-	-	-	-
341 かつらぎ町	1	133	109	242	×	×	×	×	-	-	×	×
343 九度山町	-	-	-	-	-	-	-	-	-	-	-	-
344 高野町	-	-	-	-	-	-	-	-	-	-	-	-
361 湯浅町	1	2	2	4	×	×	-	×	-	-	×	×
362 広川町	-	-	-	-	-	-	-	-	-	-	-	-
366 有田川町	-	-	-	-	-	-	-	-	-	-	-	-
381 美浜町	-	-	-	-	-	-	-	-	-	-	-	-
382 日高町	-	-	-	-	-	-	-	-	-	-	-	-
383 由良町	-	-	-	-	-	-	-	-	-	-	-	-
390 印南町	1	128	40	168	×	×	×	-	-	-	×	×
391 みなべ町	1	7	2	9	×	×	×	-	-	-	×	×
392 日高川町	-	-	-	-	-	-	-	-	-	-	-	-
401 白浜町	-	-	-	-	-	-	-	-	-	-	-	-
404 上富田町	-	-	-	-	-	-	-	-	-	-	-	-
406 すさみ町	-	-	-	-	-	-	-	-	-	-	-	-
421 那智勝浦町	-	-	-	-	-	-	-	-	-	-	-	-
422 太地町	-	-	-	-	-	-	-	-	-	-	-	-
424 古座川町	-	-	-	-	-	-	-	-	-	-	-	-
427 北山村	-	-	-	-	-	-	-	-	-	-	-	-
428 串本町	-	-	-	-	-	-	-	-	-	-	-	-

第3表 産業別、市町村別集計表
(従業者4人以上の事業所)

【産業分類 15 印刷・同関連業】

市町村	事業所数	従業者数			現金給与 総額 (万円)	原材料 使用額等 (万円)	製造品出荷額等					付加価値額 (万円)
		男 (人)	女 (人)	計 (人)			製造品 出荷額 (万円)	加工賃 収入額 (万円)	その他 収入額 (万円)	くず・廃物 の出荷額 (万円)	合計 (万円)	
総数	73	690	334	1,024	318,578	494,641	1,054,686	130,502	33,256	-	1,218,444	663,558
201 和歌山市	32	396	190	586	196,342	327,634	665,369	95,341	19,340	-	780,050	423,439
202 海南市	3	48	9	57	20,008	34,134	74,350	-	87	-	74,437	35,430
203 橋本市	4	7	11	18	1,847	2,225	6,662	-	-	-	6,662	4,225
204 有田市	1	4	3	7	×	×	×	-	-	-	×	×
205 御坊市	1	6	3	9	×	×	×	-	-	-	×	×
206 田辺市	6	54	18	72	23,746	38,712	77,470	-	80	-	77,550	36,987
207 新宮市	2	6	3	9	×	×	×	-	-	-	×	×
208 紀の川市	7	25	25	50	9,038	12,457	28,013	2,549	-	-	30,562	17,244
209 岩出市	5	16	12	28	6,085	9,939	14,950	832	9,935	-	25,717	15,026
304 紀美野町	-	-	-	-	-	-	-	-	-	-	-	-
341 かつらぎ町	2	7	6	13	×	×	×	-	-	-	×	×
343 九度山町	-	-	-	-	-	-	-	-	-	-	-	-
344 高野町	-	-	-	-	-	-	-	-	-	-	-	-
361 湯浅町	1	2	2	4	×	×	×	-	-	-	×	×
362 広川町	1	1	4	5	×	×	-	×	×	-	×	×
366 有田川町	1	51	21	72	×	×	×	-	-	-	×	×
381 美浜町	-	-	-	-	-	-	-	-	-	-	-	-
382 日高町	-	-	-	-	-	-	-	-	-	-	-	-
383 由良町	-	-	-	-	-	-	-	-	-	-	-	-
390 印南町	-	-	-	-	-	-	-	-	-	-	-	-
391 みなべ町	-	-	-	-	-	-	-	-	-	-	-	-
392 日高川町	-	-	-	-	-	-	-	-	-	-	-	-
401 白浜町	2	5	3	8	×	×	×	-	-	-	×	×
404 上富田町	2	47	21	68	×	×	×	×	×	-	×	×
406 すさみ町	-	-	-	-	-	-	-	-	-	-	-	-
421 那智勝浦町	1	4	-	4	×	×	×	×	-	-	×	×
422 太地町	-	-	-	-	-	-	-	-	-	-	-	-
424 古座川町	1	5	1	6	×	×	×	×	-	-	×	×
427 北山村	-	-	-	-	-	-	-	-	-	-	-	-
428 串本町	1	6	2	8	×	×	×	×	-	-	×	×

第3表 産業別、市町村別集計表
(従業者4人以上の事業所)

【産業分類 16 化学工業】

市町村	事業所数	従業者数			現金給与 総額 (万円)	原材料 使用額等 (万円)	製造品出荷額等					付加価値額 (万円)
		男 (人)	女 (人)	計 (人)			製造品 出荷額 (万円)	加工賃 収入額 (万円)	その他 収入額 (万円)	くず・廃物 の出荷額 (万円)	合計 (万円)	
総数	70	3,823	1,053	4,876	2,850,292	14,509,619	30,134,388	511,505	652,412	-	31,298,305	14,481,109
201 和歌山市	45	3,165	574	3,739	2,435,462	11,768,897	26,196,498	507,224	268,164	-	26,971,886	13,105,729
202 海南市	6	158	104	262	98,110	592,661	1,205,440	2,204	29,000	-	1,236,644	580,711
203 橋本市	-	-	-	-	-	-	-	-	-	-	-	-
204 有田市	3	89	143	232	63,458	541,484	577,389	741	141,801	-	719,931	136,997
205 御坊市	4	74	21	95	55,311	251,982	500,577	-	-	-	500,577	233,087
206 田辺市	-	-	-	-	-	-	-	-	-	-	-	-
207 新宮市	1	12	2	14	×	×	×	-	×	-	×	×
208 紀の川市	3	60	31	91	30,236	377,457	238,459	1,336	196,832	-	436,627	47,160
209 岩出市	1	6	2	8	×	×	×	-	×	-	×	×
304 紀美野町	-	-	-	-	-	-	-	-	-	-	-	-
341 かつらぎ町	2	78	158	236	×	×	×	-	-	-	×	×
343 九度山町	-	-	-	-	-	-	-	-	-	-	-	-
344 高野町	-	-	-	-	-	-	-	-	-	-	-	-
361 湯浅町	1	31	4	35	×	×	×	-	-	-	×	×
362 広川町	-	-	-	-	-	-	-	-	-	-	-	-
366 有田川町	-	-	-	-	-	-	-	-	-	-	-	-
381 美浜町	-	-	-	-	-	-	-	-	-	-	-	-
382 日高町	1	23	9	32	×	×	×	-	-	-	×	×
383 由良町	-	-	-	-	-	-	-	-	-	-	-	-
390 印南町	-	-	-	-	-	-	-	-	-	-	-	-
391 みなべ町	2	121	4	125	×	×	×	-	-	-	×	×
392 日高川町	1	6	1	7	×	×	×	-	×	-	×	×
401 白浜町	-	-	-	-	-	-	-	-	-	-	-	-
404 上富田町	-	-	-	-	-	-	-	-	-	-	-	-
406 すさみ町	-	-	-	-	-	-	-	-	-	-	-	-
421 那智勝浦町	-	-	-	-	-	-	-	-	-	-	-	-
422 太地町	-	-	-	-	-	-	-	-	-	-	-	-
424 古座川町	-	-	-	-	-	-	-	-	-	-	-	-
427 北山村	-	-	-	-	-	-	-	-	-	-	-	-
428 串本町	-	-	-	-	-	-	-	-	-	-	-	-

第3表 産業別、市町村別集計表
(従業者4人以上の事業所)

【産業分類 17 石油製品・石炭製品製造業】

市町村	事業所数	従業者数			現金給与 総額 (万円)	原材料 使用額等 (万円)	製造品出荷額等					付加価値額 (万円)
		男 (人)	女 (人)	計 (人)			製造品 出荷額 (万円)	加工賃 収入額 (万円)	その他 収入額 (万円)	くず・廃物 の出荷額 (万円)	合計 (万円)	
総数	8	882	52	934	720,537	59,702,276	76,986,813	142,826	422,665	1,934	77,554,238	10,847,625
201 和歌山市	2	131	3	134	×	×	×	×	×	-	×	×
202 海南市	4	294	26	320	182,215	5,158,546	6,137,796	117,508	253,115	1,934	6,510,353	1,217,374
203 橋本市	-	-	-	-	-	-	-	-	-	-	-	-
204 有田市	1	450	22	472	×	×	×	×	×	-	×	×
205 御坊市	-	-	-	-	-	-	-	-	-	-	-	-
206 田辺市	-	-	-	-	-	-	-	-	-	-	-	-
207 新宮市	-	-	-	-	-	-	-	-	-	-	-	-
208 紀の川市	1	7	1	8	×	×	×	×	×	-	×	×
209 岩出市	-	-	-	-	-	-	-	-	-	-	-	-
304 紀美野町	-	-	-	-	-	-	-	-	-	-	-	-
341 かつらぎ町	-	-	-	-	-	-	-	-	-	-	-	-
343 九度山町	-	-	-	-	-	-	-	-	-	-	-	-
344 高野町	-	-	-	-	-	-	-	-	-	-	-	-
361 湯浅町	-	-	-	-	-	-	-	-	-	-	-	-
362 広川町	-	-	-	-	-	-	-	-	-	-	-	-
366 有田川町	-	-	-	-	-	-	-	-	-	-	-	-
381 美浜町	-	-	-	-	-	-	-	-	-	-	-	-
382 日高町	-	-	-	-	-	-	-	-	-	-	-	-
383 由良町	-	-	-	-	-	-	-	-	-	-	-	-
390 印南町	-	-	-	-	-	-	-	-	-	-	-	-
391 みなべ町	-	-	-	-	-	-	-	-	-	-	-	-
392 日高川町	-	-	-	-	-	-	-	-	-	-	-	-
401 白浜町	-	-	-	-	-	-	-	-	-	-	-	-
404 上富田町	-	-	-	-	-	-	-	-	-	-	-	-
406 すさみ町	-	-	-	-	-	-	-	-	-	-	-	-
421 那智勝浦町	-	-	-	-	-	-	-	-	-	-	-	-
422 太地町	-	-	-	-	-	-	-	-	-	-	-	-
424 古座川町	-	-	-	-	-	-	-	-	-	-	-	-
427 北山村	-	-	-	-	-	-	-	-	-	-	-	-
428 串本町	-	-	-	-	-	-	-	-	-	-	-	-

第3表 産業別、市町村別集計表
(従業者4人以上の事業所)

【産業分類 18 プラスチック製品製造業(別掲を除く)】

市町村	事業所数	従業者数			現金給与 総額 (万円)	原材料 使用額等 (万円)	製造品出荷額等					付加価値額 (万円)
		男 (人)	女 (人)	計 (人)			製造品 出荷額 (万円)	加工賃 収入額 (万円)	その他 収入額 (万円)	くず・廃物 の出荷額 (万円)	合計 (万円)	
総数	91	1,020	743	1,763	580,096	2,150,484	3,869,315	96,938	65,344	-	4,031,597	1,710,919
201 和歌山市	14	130	140	270	72,797	154,457	329,644	19,120	20,700	-	369,464	204,850
202 海南市	27	232	278	510	150,813	642,177	1,297,634	22,526	6,581	-	1,326,741	633,142
203 橋本市	2	17	4	21	×	×	×	×	-	-	×	×
204 有田市	2	15	9	24	×	×	×	×	×	-	×	×
205 御坊市	4	60	13	73	25,591	95,007	158,835	-	-	-	158,835	61,225
206 田辺市	4	54	32	86	29,069	85,746	147,547	-	12,000	-	159,547	62,179
207 新宮市	-	-	-	-	-	-	-	-	-	-	-	-
208 紀の川市	10	136	71	207	70,840	241,000	482,830	39,393	7,551	-	529,774	270,997
209 岩出市	1	16	2	18	×	×	×	-	-	-	×	×
304 紀美野町	10	42	102	144	36,679	92,617	147,989	2,059	102	-	150,150	53,891
341 かつらぎ町	-	-	-	-	-	-	-	-	-	-	-	-
343 九度山町	-	-	-	-	-	-	-	-	-	-	-	-
344 高野町	-	-	-	-	-	-	-	-	-	-	-	-
361 湯浅町	1	2	3	5	×	×	×	-	×	-	×	×
362 広川町	-	-	-	-	-	-	-	-	-	-	-	-
366 有田川町	3	30	16	46	16,659	65,069	111,764	250	-	-	112,014	44,709
381 美浜町	2	41	20	61	×	×	×	×	-	-	×	×
382 日高町	1	11	6	17	×	×	×	-	-	-	×	×
383 由良町	3	86	28	114	50,258	257,370	372,432	250	8,923	-	381,605	92,046
390 印南町	1	1	3	4	×	×	-	×	-	-	×	×
391 みなべ町	2	8	2	10	×	×	×	-	-	-	×	×
392 日高川町	1	54	4	58	×	×	×	-	-	-	×	×
401 白浜町	1	4	1	5	×	×	×	-	-	-	×	×
404 上富田町	2	81	9	90	×	×	×	-	×	-	×	×
406 すさみ町	-	-	-	-	-	-	-	-	-	-	-	-
421 那智勝浦町	-	-	-	-	-	-	-	-	-	-	-	-
422 太地町	-	-	-	-	-	-	-	-	-	-	-	-
424 古座川町	-	-	-	-	-	-	-	-	-	-	-	-
427 北山村	-	-	-	-	-	-	-	-	-	-	-	-
428 串本町	-	-	-	-	-	-	-	-	-	-	-	-

第3表 産業別、市町村別集計表
(従業者4人以上の事業所)

【産業分類 19 ゴム製品製造業】

市町村	事業所数	従業者数			現金給与 総額 (万円)	原材料 使用額等 (万円)	製造品出荷額等					付加価値額 (万円)
		男 (人)	女 (人)	計 (人)			製造品 出荷額 (万円)	加工賃 収入額 (万円)	その他 収入額 (万円)	くず・廃物 の出荷額 (万円)	合計 (万円)	
総数	18	555	399	954	317,206	846,209	1,837,046	112,096	74,647	-	2,023,789	1,066,746
201 和歌山市	3	41	11	52	×	×	×	×	×	-	×	×
202 海南市	2	13	23	36	×	×	×	×	-	-	×	×
203 橋本市	1	12	3	15	×	×	-	×	×	-	×	×
204 有田市	3	295	220	515	169,681	577,038	1,075,364	7,795	55,292	-	1,138,451	481,597
205 御坊市	1	13	19	32	×	×	×	×	-	-	×	×
206 田辺市	2	18	42	60	×	×	-	×	-	-	×	×
207 新宮市	-	-	-	-	-	-	-	-	-	-	-	-
208 紀の川市	3	123	33	156	70,932	114,246	557,517	7,217	-	-	564,734	427,888
209 岩出市	2	39	45	84	×	×	×	×	×	-	×	×
304 紀美野町	-	-	-	-	-	-	-	-	-	-	-	-
341 かつらぎ町	-	-	-	-	-	-	-	-	-	-	-	-
343 九度山町	-	-	-	-	-	-	-	-	-	-	-	-
344 高野町	-	-	-	-	-	-	-	-	-	-	-	-
361 湯浅町	1	1	3	4	×	×	-	×	-	-	×	×
362 広川町	-	-	-	-	-	-	-	-	-	-	-	-
366 有田川町	-	-	-	-	-	-	-	-	-	-	-	-
381 美浜町	-	-	-	-	-	-	-	-	-	-	-	-
382 日高町	-	-	-	-	-	-	-	-	-	-	-	-
383 由良町	-	-	-	-	-	-	-	-	-	-	-	-
390 印南町	-	-	-	-	-	-	-	-	-	-	-	-
391 みなべ町	-	-	-	-	-	-	-	-	-	-	-	-
392 日高川町	-	-	-	-	-	-	-	-	-	-	-	-
401 白浜町	-	-	-	-	-	-	-	-	-	-	-	-
404 上富田町	-	-	-	-	-	-	-	-	-	-	-	-
406 すさみ町	-	-	-	-	-	-	-	-	-	-	-	-
421 那智勝浦町	-	-	-	-	-	-	-	-	-	-	-	-
422 太地町	-	-	-	-	-	-	-	-	-	-	-	-
424 古座川町	-	-	-	-	-	-	-	-	-	-	-	-
427 北山村	-	-	-	-	-	-	-	-	-	-	-	-
428 串本町	-	-	-	-	-	-	-	-	-	-	-	-

第3表 産業別、市町村別集計表
(従業者4人以上の事業所)

【産業分類 20 なめし革・同製品・毛皮製造業】

市町村	事業所数	従業者数			現金給与 総額 (万円)	原材料 使用額等 (万円)	製造品出荷額等					付加価値額 (万円)
		男 (人)	女 (人)	計 (人)			製造品 出荷額 (万円)	加工賃 収入額 (万円)	その他 収入額 (万円)	くず・廃物 の出荷額 (万円)	合計 (万円)	
総数	12	56	57	113	40,888	89,038	121,686	30,525	-	-	152,211	60,136
201 和歌山市	9	33	25	58	22,415	56,722	67,732	27,825	-	-	95,557	36,985
202 海南市	-	-	-	-	-	-	-	-	-	-	-	-
203 橋本市	-	-	-	-	-	-	-	-	-	-	-	-
204 有田市	-	-	-	-	-	-	-	-	-	-	-	-
205 御坊市	-	-	-	-	-	-	-	-	-	-	-	-
206 田辺市	-	-	-	-	-	-	-	-	-	-	-	-
207 新宮市	-	-	-	-	-	-	-	-	-	-	-	-
208 紀の川市	1	19	27	46	×	×	×	×	-	-	×	×
209 岩出市	-	-	-	-	-	-	-	-	-	-	-	-
304 紀美野町	-	-	-	-	-	-	-	-	-	-	-	-
341 かつらぎ町	-	-	-	-	-	-	-	-	-	-	-	-
343 九度山町	-	-	-	-	-	-	-	-	-	-	-	-
344 高野町	-	-	-	-	-	-	-	-	-	-	-	-
361 湯浅町	-	-	-	-	-	-	-	-	-	-	-	-
362 広川町	-	-	-	-	-	-	-	-	-	-	-	-
366 有田川町	-	-	-	-	-	-	-	-	-	-	-	-
381 美浜町	-	-	-	-	-	-	-	-	-	-	-	-
382 日高町	-	-	-	-	-	-	-	-	-	-	-	-
383 由良町	-	-	-	-	-	-	-	-	-	-	-	-
390 印南町	-	-	-	-	-	-	-	-	-	-	-	-
391 みなべ町	1	2	2	4	×	×	×	×	-	-	×	×
392 日高川町	-	-	-	-	-	-	-	-	-	-	-	-
401 白浜町	-	-	-	-	-	-	-	-	-	-	-	-
404 上富田町	-	-	-	-	-	-	-	-	-	-	-	-
406 すさみ町	-	-	-	-	-	-	-	-	-	-	-	-
421 那智勝浦町	-	-	-	-	-	-	-	-	-	-	-	-
422 太地町	-	-	-	-	-	-	-	-	-	-	-	-
424 古座川町	-	-	-	-	-	-	-	-	-	-	-	-
427 北山村	-	-	-	-	-	-	-	-	-	-	-	-
428 串本町	1	2	3	5	×	×	×	×	-	-	×	×

第3表 産業別、市町村別集計表
(従業者4人以上の事業所)

【産業分類 21 窯業・土石製品製造業】

市町村	事業所数	従業者数			現金給与 総額	原材料 使用額等	製造品出荷額等					付加価値額
		男 (人)	女 (人)	計 (人)			製造品 出荷額	加工賃 収入額	その他 収入額	くず・廃物 の出荷額	合計	
		(人)	(人)	(人)	(万円)	(万円)	(万円)	(万円)	(万円)	(万円)	(万円)	(万円)
総数	94	1,267	196	1,463	588,418	2,673,221	3,598,843	708,562	442,639	-	4,750,044	1,960,053
201 和歌山市	27	482	80	562	252,853	1,450,837	1,643,947	661,916	160,213	-	2,466,076	957,361
202 海南市	5	51	5	56	18,600	82,825	95,923	7,699	14,924	-	118,546	34,019
203 橋本市	6	59	14	73	32,339	171,062	248,086	11,226	-	-	259,312	84,048
204 有田市	2	15	2	17	×	×	×	-	-	-	×	×
205 御坊市	6	37	14	51	15,274	27,117	51,444	-	6,033	-	57,477	28,914
206 田辺市	3	23	4	27	7,871	16,832	44,209	150	1,580	-	45,939	27,721
207 新宮市	3	34	6	40	18,303	68,100	164,750	-	-	-	164,750	92,047
208 紀の川市	7	124	17	141	56,649	184,062	274,231	27,571	107,980	-	409,782	211,590
209 岩出市	5	71	12	83	30,186	101,793	109,700	-	80,004	-	189,704	83,724
304 紀美野町	2	52	3	55	×	×	×	-	-	-	×	×
341 かつらぎ町	3	51	7	58	20,958	87,966	156,095	-	312	-	156,407	65,046
343 九度山町	-	-	-	-	-	-	-	-	-	-	-	-
344 高野町	-	-	-	-	-	-	-	-	-	-	-	-
361 湯浅町	2	40	6	46	×	×	×	-	-	-	×	×
362 広川町	1	11	1	12	×	×	×	-	×	-	×	×
366 有田川町	2	26	2	28	×	×	×	-	-	-	×	×
381 美浜町	-	-	-	-	-	-	-	-	-	-	-	-
382 日高町	4	43	7	50	18,859	54,752	69,749	-	16,550	-	86,299	30,045
383 由良町	1	8	1	9	×	×	×	-	-	-	×	×
390 印南町	-	-	-	-	-	-	-	-	-	-	-	-
391 みなべ町	2	18	3	21	×	×	×	-	×	-	×	×
392 日高川町	3	25	3	28	10,657	38,099	71,543	-	-	-	71,543	31,852
401 白浜町	2	46	4	50	×	×	×	-	×	-	×	×
404 上富田町	3	17	3	20	5,854	12,877	19,630	-	5,965	-	25,595	12,112
406 すさみ町	1	5	-	5	×	×	×	-	-	-	×	×
421 那智勝浦町	1	8	1	9	×	×	×	-	-	-	×	×
422 太地町	-	-	-	-	-	-	-	-	-	-	-	-
424 古座川町	1	5	1	6	×	×	×	-	-	-	×	×
427 北山村	-	-	-	-	-	-	-	-	-	-	-	-
428 串本町	2	16	-	16	×	×	×	-	-	-	×	×

第3表 産業別、市町村別集計表
(従業者4人以上の事業所)

【産業分類 22 鉄鋼業】

市町村	事業所数	従業者数			現金給与 総額 (万円)	原材料 使用額等 (万円)	製造品出荷額等					付加価値額 (万円)
		男 (人)	女 (人)	計 (人)			製造品 出荷額 (万円)	加工賃 収入額 (万円)	その他 収入額 (万円)	くず・廃物 の出荷額 (万円)	合計 (万円)	
総数	37	3,630	226	3,856	2,368,300	61,299,981	75,408,550	310,411	507,167	5,131,790	81,357,918	17,280,811
201 和歌山市	22	3,057	175	3,232	2,046,647	53,158,013	64,267,873	269,937	489,837	5,131,790	70,159,437	14,343,099
202 海南市	3	392	11	403	241,415	7,799,100	10,646,196	17,765	-	-	10,663,961	2,759,326
203 橋本市	1	11	-	11	×	×	-	×	×	-	×	×
204 有田市	-	-	-	-	-	-	-	-	-	-	-	-
205 御坊市	-	-	-	-	-	-	-	-	-	-	-	-
206 田辺市	-	-	-	-	-	-	-	-	-	-	-	-
207 新宮市	-	-	-	-	-	-	-	-	-	-	-	-
208 紀の川市	3	51	14	65	26,498	105,055	187,348	-	7,610	-	194,958	82,641
209 岩出市	1	13	7	20	×	×	×	-	-	-	×	×
304 紀美野町	1	39	3	42	×	×	×	-	×	-	×	×
341 かつらぎ町	-	-	-	-	-	-	-	-	-	-	-	-
343 九度山町	1	15	8	23	×	×	-	×	-	-	×	×
344 高野町	-	-	-	-	-	-	-	-	-	-	-	-
361 湯浅町	-	-	-	-	-	-	-	-	-	-	-	-
362 広川町	4	48	7	55	19,725	174,360	206,230	-	-	-	206,230	30,352
366 有田川町	-	-	-	-	-	-	-	-	-	-	-	-
381 美浜町	-	-	-	-	-	-	-	-	-	-	-	-
382 日高町	-	-	-	-	-	-	-	-	-	-	-	-
383 由良町	-	-	-	-	-	-	-	-	-	-	-	-
390 印南町	-	-	-	-	-	-	-	-	-	-	-	-
391 みなべ町	1	4	1	5	×	×	×	×	×	-	×	×
392 日高川町	-	-	-	-	-	-	-	-	-	-	-	-
401 白浜町	-	-	-	-	-	-	-	-	-	-	-	-
404 上富田町	-	-	-	-	-	-	-	-	-	-	-	-
406 すさみ町	-	-	-	-	-	-	-	-	-	-	-	-
421 那智勝浦町	-	-	-	-	-	-	-	-	-	-	-	-
422 太地町	-	-	-	-	-	-	-	-	-	-	-	-
424 古座川町	-	-	-	-	-	-	-	-	-	-	-	-
427 北山村	-	-	-	-	-	-	-	-	-	-	-	-
428 串本町	-	-	-	-	-	-	-	-	-	-	-	-

第3表 産業別、市町村別集計表
(従業者4人以上の事業所)

【産業分類 23 非鉄金属製造業】

市町村	事業所数	従業者数			現金給与 総額	原材料 使用額等	製造品出荷額等					付加価値額
		男 (人)	女 (人)	計 (人)			製造品 出荷額	加工賃 収入額	その他 収入額	くず・廃物 の出荷額	合計	
					(万円)	(万円)	(万円)	(万円)	(万円)	(万円)	(万円)	(万円)
総数	9	256	116	372	159,679	1,253,650	2,118,842	4,651	-	-	2,123,493	781,438
201 和歌山市	4	156	9	165	76,752	758,031	1,363,821	1,566	-	-	1,365,387	538,726
202 海南市	-	-	-	-	-	-	-	-	-	-	-	-
203 橋本市	-	-	-	-	-	-	-	-	-	-	-	-
204 有田市	1	3	2	5	×	×	×	×	-	-	×	×
205 御坊市	-	-	-	-	-	-	-	-	-	-	-	-
206 田辺市	2	13	94	107	×	×	×	×	-	-	×	×
207 新宮市	-	-	-	-	-	-	-	-	-	-	-	-
208 紀の川市	-	-	-	-	-	-	-	-	-	-	-	-
209 岩出市	-	-	-	-	-	-	-	-	-	-	-	-
304 紀美野町	-	-	-	-	-	-	-	-	-	-	-	-
341 かつらぎ町	-	-	-	-	-	-	-	-	-	-	-	-
343 九度山町	-	-	-	-	-	-	-	-	-	-	-	-
344 高野町	-	-	-	-	-	-	-	-	-	-	-	-
361 湯浅町	-	-	-	-	-	-	-	-	-	-	-	-
362 広川町	-	-	-	-	-	-	-	-	-	-	-	-
366 有田川町	2	84	11	95	×	×	×	-	-	-	×	×
381 美浜町	-	-	-	-	-	-	-	-	-	-	-	-
382 日高町	-	-	-	-	-	-	-	-	-	-	-	-
383 由良町	-	-	-	-	-	-	-	-	-	-	-	-
390 印南町	-	-	-	-	-	-	-	-	-	-	-	-
391 みなべ町	-	-	-	-	-	-	-	-	-	-	-	-
392 日高川町	-	-	-	-	-	-	-	-	-	-	-	-
401 白浜町	-	-	-	-	-	-	-	-	-	-	-	-
404 上富田町	-	-	-	-	-	-	-	-	-	-	-	-
406 すさみ町	-	-	-	-	-	-	-	-	-	-	-	-
421 那智勝浦町	-	-	-	-	-	-	-	-	-	-	-	-
422 太地町	-	-	-	-	-	-	-	-	-	-	-	-
424 古座川町	-	-	-	-	-	-	-	-	-	-	-	-
427 北山村	-	-	-	-	-	-	-	-	-	-	-	-
428 串本町	-	-	-	-	-	-	-	-	-	-	-	-

第3表 産業別、市町村別集計表
(従業者4人以上の事業所)

【産業分類 24 金属製品製造業】

市町村	事業所数	従業者数			現金給与 総額 (万円)	原材料 使用額等 (万円)	製造品出荷額等					付加価値額 (万円)
		男 (人)	女 (人)	計 (人)			製造品 出荷額 (万円)	加工賃 収入額 (万円)	その他 収入額 (万円)	くず・廃物 の出荷額 (万円)	合計 (万円)	
総数	177	3,023	653	3,676	1,403,825	4,495,173	7,587,311	1,125,157	512,958	915	9,226,341	4,371,673
201 和歌山市	74	1,237	225	1,462	589,790	1,195,054	1,401,211	778,794	358,191	867	2,539,063	1,256,392
202 海南市	11	301	71	372	155,509	504,055	1,854,561	27,341	6,413	-	1,888,315	1,298,116
203 橋本市	9	221	66	287	101,605	229,141	576,244	9,200	3,166	-	588,610	330,337
204 有田市	7	73	13	86	27,273	146,496	181,955	13,216	40,288	-	235,459	83,078
205 御坊市	4	63	6	69	30,986	435,095	534,839	-	395	-	535,234	85,653
206 田辺市	8	116	21	137	46,067	104,109	184,711	36,470	4,425	-	225,606	114,997
207 新宮市	2	14	1	15	×	×	×	×	×	-	×	×
208 紀の川市	17	258	53	311	118,475	401,424	607,478	39,668	48,565	-	695,711	269,306
209 岩出市	8	90	28	118	36,058	64,488	133,997	15,208	765	-	149,970	75,770
304 紀美野町	4	28	11	39	7,305	6,731	5,100	10,734	-	-	15,834	8,670
341 かつらぎ町	5	84	33	117	34,842	145,768	215,785	9,300	886	-	225,971	70,829
343 九度山町	3	12	11	23	4,706	5,728	5,551	7,730	540	-	13,821	7,707
344 高野町	-	-	-	-	-	-	-	-	-	-	-	-
361 湯浅町	2	12	4	16	×	×	×	×	-	-	×	×
362 広川町	1	23	10	33	×	×	×	-	-	-	×	×
366 有田川町	9	271	67	338	127,118	565,037	653,014	159,370	47,371	-	859,755	264,170
381 美浜町	1	6	2	8	×	×	×	-	-	-	×	×
382 日高町	2	18	4	22	×	×	×	×	×	×	×	×
383 由良町	2	107	7	114	×	×	×	×	-	-	×	×
390 印南町	2	65	14	79	×	×	×	×	×	×	×	×
391 みなべ町	1	3	2	5	×	×	×	-	-	-	×	×
392 日高川町	2	9	2	11	×	×	×	-	×	-	×	×
401 白浜町	-	-	-	-	-	-	-	-	-	-	-	-
404 上富田町	-	-	-	-	-	-	-	-	-	-	-	-
406 すさみ町	1	5	-	5	×	×	×	-	×	-	×	×
421 那智勝浦町	2	7	2	9	×	×	×	-	-	-	×	×
422 太地町	-	-	-	-	-	-	-	-	-	-	-	-
424 古座川町	-	-	-	-	-	-	-	-	-	-	-	-
427 北山村	-	-	-	-	-	-	-	-	-	-	-	-
428 串本町	-	-	-	-	-	-	-	-	-	-	-	-

第3表 産業別、市町村別集計表
(従業者4人以上の事業所)

【産業分類 25 はん用機械器具製造業】

市町村	事業所数	従業者数			現金給与 総額 (万円)	原材料 使用額等 (万円)	製造品出荷額等					付加価値額 (万円)
		男 (人)	女 (人)	計 (人)			製造品 出荷額 (万円)	加工賃 収入額 (万円)	その他 収入額 (万円)	くず・廃物 の出荷額 (万円)	合計 (万円)	
総数	54	2,452	498	2,950	1,312,509	6,865,768	19,939,366	540,050	46,329	10	20,525,755	12,994,803
201 和歌山市	27	1,703	336	2,039	928,968	5,582,293	17,768,678	440,497	37,083	10	18,246,268	12,113,530
202 海南市	1	22	1	23	×	×	-	×	-	-	×	×
203 橋本市	4	24	12	36	12,716	50,900	71,737	1,620	1,428	-	74,785	22,756
204 有田市	3	17	2	19	7,550	24,926	29,080	9,602	1,916	-	40,598	14,926
205 御坊市	-	-	-	-	-	-	-	-	-	-	-	-
206 田辺市	1	28	2	30	×	×	×	-	-	-	×	×
207 新宮市	-	-	-	-	-	-	-	-	-	-	-	-
208 紀の川市	10	288	66	354	153,574	471,017	719,478	32,753	5,902	-	758,133	266,022
209 岩出市	-	-	-	-	-	-	-	-	-	-	-	-
304 紀美野町	2	9	16	25	×	×	-	×	-	-	×	×
341 かつらぎ町	-	-	-	-	-	-	-	-	-	-	-	-
343 九度山町	-	-	-	-	-	-	-	-	-	-	-	-
344 高野町	-	-	-	-	-	-	-	-	-	-	-	-
361 湯浅町	-	-	-	-	-	-	-	-	-	-	-	-
362 広川町	1	46	6	52	×	×	×	-	-	-	×	×
366 有田川町	-	-	-	-	-	-	-	-	-	-	-	-
381 美浜町	-	-	-	-	-	-	-	-	-	-	-	-
382 日高町	-	-	-	-	-	-	-	-	-	-	-	-
383 由良町	-	-	-	-	-	-	-	-	-	-	-	-
390 印南町	-	-	-	-	-	-	-	-	-	-	-	-
391 みなべ町	-	-	-	-	-	-	-	-	-	-	-	-
392 日高川町	2	121	18	139	×	×	×	×	-	-	×	×
401 白浜町	1	11	-	11	×	×	×	-	-	-	×	×
404 上富田町	1	155	34	189	×	×	×	-	-	-	×	×
406 すさみ町	-	-	-	-	-	-	-	-	-	-	-	-
421 那智勝浦町	-	-	-	-	-	-	-	-	-	-	-	-
422 太地町	-	-	-	-	-	-	-	-	-	-	-	-
424 古座川町	-	-	-	-	-	-	-	-	-	-	-	-
427 北山村	-	-	-	-	-	-	-	-	-	-	-	-
428 串本町	1	28	5	33	×	×	×	-	-	-	×	×

第3表 産業別、市町村別集計表
(従業者4人以上の事業所)

【産業分類 26 生産用機械器具製造業】

市町村	事業所数	従業者数			現金給与 総額 (万円)	原材料 使用額等 (万円)	製造品出荷額等					付加価値額 (万円)
		男 (人)	女 (人)	計 (人)			製造品 出荷額 (万円)	加工賃 収入額 (万円)	その他 収入額 (万円)	くず・廃物 の出荷額 (万円)	合計 (万円)	
総数	105	3,164	731	3,895	1,859,214	4,200,650	7,246,480	710,265	194,420	8	8,151,173	3,566,629
201 和歌山市	56	1,991	450	2,441	1,277,110	2,579,162	4,662,635	521,223	104,015	8	5,287,881	2,407,969
202 海南市	3	78	4	82	28,131	22,945	19,000	47,901	3,000	-	69,901	44,412
203 橋本市	4	76	14	90	47,856	136,563	229,745	26,200	-	-	255,945	110,589
204 有田市	3	22	4	26	9,763	23,193	37,828	-	4,373	-	42,201	18,103
205 御坊市	2	52	6	58	×	×	×	-	-	-	×	×
206 田辺市	2	10	1	11	×	×	×	-	×	-	×	×
207 新宮市	1	7	2	9	×	×	×	×	×	-	×	×
208 紀の川市	14	331	61	392	160,080	363,719	694,078	86,191	510	-	780,779	407,727
209 岩出市	3	61	13	74	29,585	56,576	115,572	800	-	-	116,372	52,721
304 紀美野町	3	51	6	57	25,765	29,833	78,477	3,370	3,979	-	85,826	53,332
341 かつらぎ町	-	-	-	-	-	-	-	-	-	-	-	-
343 九度山町	-	-	-	-	-	-	-	-	-	-	-	-
344 高野町	-	-	-	-	-	-	-	-	-	-	-	-
361 湯浅町	1	5	1	6	×	×	×	×	-	-	×	×
362 広川町	1	29	6	35	×	×	×	-	×	-	×	×
366 有田川町	2	109	8	117	×	×	×	×	×	-	×	×
381 美浜町	1	5	-	5	×	×	×	-	×	-	×	×
382 日高町	-	-	-	-	-	-	-	-	-	-	-	-
383 由良町	-	-	-	-	-	-	-	-	-	-	-	-
390 印南町	3	39	10	49	19,704	34,383	62,568	10,643	2,258	-	75,469	32,968
391 みなべ町	-	-	-	-	-	-	-	-	-	-	-	-
392 日高川町	3	141	26	167	63,241	141,082	294,465	-	-	-	294,465	133,410
401 白浜町	1	124	115	239	×	×	×	-	-	-	×	×
404 上富田町	1	24	4	28	×	×	×	-	-	-	×	×
406 すさみ町	-	-	-	-	-	-	-	-	-	-	-	-
421 那智勝浦町	-	-	-	-	-	-	-	-	-	-	-	-
422 太地町	-	-	-	-	-	-	-	-	-	-	-	-
424 古座川町	-	-	-	-	-	-	-	-	-	-	-	-
427 北山村	-	-	-	-	-	-	-	-	-	-	-	-
428 串本町	1	9	-	9	×	×	×	-	-	-	×	×

第3表 産業別、市町村別集計表
(従業者4人以上の事業所)

【産業分類 27 業務用機械器具製造業】

市町村	事業所数	従業者数			現金給与 総額 (万円)	原材料 使用額等 (万円)	製造品出荷額等					付加価値額 (万円)
		男 (人)	女 (人)	計 (人)			製造品 出荷額 (万円)	加工賃 収入額 (万円)	その他 収入額 (万円)	くず・廃物 の出荷額 (万円)	合計 (万円)	
総数	13	691	323	1,014	556,407	608,382	1,373,148	52,962	29,579	-	1,455,689	788,900
201 和歌山市	4	303	167	470	359,778	130,591	588,792	47,440	15,310	-	651,542	496,159
202 海南市	-	-	-	-	-	-	-	-	-	-	-	-
203 橋本市	2	20	31	51	×	×	×	×	×	-	×	×
204 有田市	-	-	-	-	-	-	-	-	-	-	-	-
205 御坊市	1	71	43	114	×	×	×	-	-	-	×	×
206 田辺市	1	25	5	30	×	×	×	-	×	-	×	×
207 新宮市	-	-	-	-	-	-	-	-	-	-	-	-
208 紀の川市	1	151	45	196	×	×	×	-	×	-	×	×
209 岩出市	2	86	25	111	×	×	×	×	-	-	×	×
304 紀美野町	2	35	7	42	×	×	×	-	-	-	×	×
341 かつらぎ町	-	-	-	-	-	-	-	-	-	-	-	-
343 九度山町	-	-	-	-	-	-	-	-	-	-	-	-
344 高野町	-	-	-	-	-	-	-	-	-	-	-	-
361 湯浅町	-	-	-	-	-	-	-	-	-	-	-	-
362 広川町	-	-	-	-	-	-	-	-	-	-	-	-
366 有田川町	-	-	-	-	-	-	-	-	-	-	-	-
381 美浜町	-	-	-	-	-	-	-	-	-	-	-	-
382 日高町	-	-	-	-	-	-	-	-	-	-	-	-
383 由良町	-	-	-	-	-	-	-	-	-	-	-	-
390 印南町	-	-	-	-	-	-	-	-	-	-	-	-
391 みなべ町	-	-	-	-	-	-	-	-	-	-	-	-
392 日高川町	-	-	-	-	-	-	-	-	-	-	-	-
401 白浜町	-	-	-	-	-	-	-	-	-	-	-	-
404 上富田町	-	-	-	-	-	-	-	-	-	-	-	-
406 すさみ町	-	-	-	-	-	-	-	-	-	-	-	-
421 那智勝浦町	-	-	-	-	-	-	-	-	-	-	-	-
422 太地町	-	-	-	-	-	-	-	-	-	-	-	-
424 古座川町	-	-	-	-	-	-	-	-	-	-	-	-
427 北山村	-	-	-	-	-	-	-	-	-	-	-	-
428 串本町	-	-	-	-	-	-	-	-	-	-	-	-

第3表 産業別、市町村別集計表
(従業者4人以上の事業所)

【産業分類 28 電子部品・デバイス・電子回路製造業】

市町村	事業所数	従業者数			現金給与 総額 (万円)	原材料 使用額等 (万円)	製造品出荷額等					付加価値額 (万円)
		男 (人)	女 (人)	計 (人)			製造品 出荷額 (万円)	加工賃 収入額 (万円)	その他 収入額 (万円)	くず・廃物 の出荷額 (万円)	合計 (万円)	
総数	13	636	323	959	347,563	489,862	974,048	45,487	89,621	52	1,109,208	547,737
201 和歌山市	4	216	104	320	137,155	180,038	348,471	20,949	42,888	-	412,308	203,809
202 海南市	1	79	16	95	×	×	×	×	×	-	×	×
203 橋本市	-	-	-	-	-	-	-	-	-	-	-	-
204 有田市	-	-	-	-	-	-	-	-	-	-	-	-
205 御坊市	2	74	21	95	×	×	×	×	-	×	×	×
206 田辺市	-	-	-	-	-	-	-	-	-	-	-	-
207 新宮市	1	38	13	51	×	×	-	×	×	-	×	×
208 紀の川市	-	-	-	-	-	-	-	-	-	-	-	-
209 岩出市	-	-	-	-	-	-	-	-	-	-	-	-
304 紀美野町	1	7	9	16	×	×	×	-	-	-	×	×
341 かつらぎ町	-	-	-	-	-	-	-	-	-	-	-	-
343 九度山町	-	-	-	-	-	-	-	-	-	-	-	-
344 高野町	-	-	-	-	-	-	-	-	-	-	-	-
361 湯浅町	1	4	15	19	×	×	-	×	-	-	×	×
362 広川町	-	-	-	-	-	-	-	-	-	-	-	-
366 有田川町	1	65	103	168	×	×	×	-	-	-	×	×
381 美浜町	-	-	-	-	-	-	-	-	-	-	-	-
382 日高町	-	-	-	-	-	-	-	-	-	-	-	-
383 由良町	-	-	-	-	-	-	-	-	-	-	-	-
390 印南町	2	153	42	195	×	×	×	×	-	×	×	×
391 みなべ町	-	-	-	-	-	-	-	-	-	-	-	-
392 日高川町	-	-	-	-	-	-	-	-	-	-	-	-
401 白浜町	-	-	-	-	-	-	-	-	-	-	-	-
404 上富田町	-	-	-	-	-	-	-	-	-	-	-	-
406 すさみ町	-	-	-	-	-	-	-	-	-	-	-	-
421 那智勝浦町	-	-	-	-	-	-	-	-	-	-	-	-
422 太地町	-	-	-	-	-	-	-	-	-	-	-	-
424 古座川町	-	-	-	-	-	-	-	-	-	-	-	-
427 北山村	-	-	-	-	-	-	-	-	-	-	-	-
428 串本町	-	-	-	-	-	-	-	-	-	-	-	-

第3表 産業別、市町村別集計表
(従業者4人以上の事業所)

【産業分類 29 電気機械器具製造業】

市町村	事業所数	従業者数			現金給与 総額 (万円)	原材料 使用額等 (万円)	製造品出荷額等					付加価値額 (万円)
		男 (人)	女 (人)	計 (人)			製造品 出荷額 (万円)	加工賃 収入額 (万円)	その他 収入額 (万円)	くず・廃物 の出荷額 (万円)	合計 (万円)	
総数	38	748	498	1,246	408,089	1,062,888	1,881,087	241,643	49,396	-	2,172,126	689,700
201 和歌山市	18	274	121	395	124,925	261,996	397,466	174,034	35,261	-	606,761	324,459
202 海南市	2	46	47	93	×	×	×	×	×	-	×	×
203 橋本市	2	18	30	48	×	×	×	×	-	-	×	×
204 有田市	2	7	11	18	×	×	×	×	-	-	×	×
205 御坊市	1	4	2	6	×	×	-	×	×	-	×	×
206 田辺市	-	-	-	-	-	-	-	-	-	-	-	-
207 新宮市	1	130	95	225	×	×	×	-	-	-	×	×
208 紀の川市	5	100	62	162	71,243	406,240	545,520	14,272	14,000	-	573,792	▲186,021
209 岩出市	1	7	12	19	×	×	-	×	-	-	×	×
304 紀美野町	-	-	-	-	-	-	-	-	-	-	-	-
341 かつらぎ町	2	99	36	135	×	×	×	×	-	-	×	×
343 九度山町	-	-	-	-	-	-	-	-	-	-	-	-
344 高野町	-	-	-	-	-	-	-	-	-	-	-	-
361 湯浅町	-	-	-	-	-	-	-	-	-	-	-	-
362 広川町	-	-	-	-	-	-	-	-	-	-	-	-
366 有田川町	-	-	-	-	-	-	-	-	-	-	-	-
381 美浜町	1	2	3	5	×	×	×	-	×	-	×	×
382 日高町	-	-	-	-	-	-	-	-	-	-	-	-
383 由良町	-	-	-	-	-	-	-	-	-	-	-	-
390 印南町	-	-	-	-	-	-	-	-	-	-	-	-
391 みなべ町	1	2	14	16	×	×	-	×	-	-	×	×
392 日高川町	1	23	1	24	×	×	×	-	×	-	×	×
401 白浜町	-	-	-	-	-	-	-	-	-	-	-	-
404 上富田町	1	36	64	100	×	×	×	-	-	-	×	×
406 すさみ町	-	-	-	-	-	-	-	-	-	-	-	-
421 那智勝浦町	-	-	-	-	-	-	-	-	-	-	-	-
422 太地町	-	-	-	-	-	-	-	-	-	-	-	-
424 古座川町	-	-	-	-	-	-	-	-	-	-	-	-
427 北山村	-	-	-	-	-	-	-	-	-	-	-	-
428 串本町	-	-	-	-	-	-	-	-	-	-	-	-

第3表 産業別、市町村別集計表
(従業者4人以上の事業所)

【産業分類 30 情報通信機械器具製造業】

市町村	事業所数	従業者数			現金給与 総額 (万円)	原材料 使用額等 (万円)	製造品出荷額等					付加価値額 (万円)
		男 (人)	女 (人)	計 (人)			製造品 出荷額 (万円)	加工賃 収入額 (万円)	その他 収入額 (万円)	くず・廃物 の出荷額 (万円)	合計 (万円)	
総数	3	181	151	332	112,188	43,917	-	216,795	38,014	-	254,809	183,312
201 和歌山市	-	-	-	-	-	-	-	-	-	-	-	-
202 海南市	-	-	-	-	-	-	-	-	-	-	-	-
203 橋本市	-	-	-	-	-	-	-	-	-	-	-	-
204 有田市	-	-	-	-	-	-	-	-	-	-	-	-
205 御坊市	-	-	-	-	-	-	-	-	-	-	-	-
206 田辺市	-	-	-	-	-	-	-	-	-	-	-	-
207 新宮市	-	-	-	-	-	-	-	-	-	-	-	-
208 紀の川市	1	37	34	71	×	×	-	×	×	-	×	×
209 岩出市	-	-	-	-	-	-	-	-	-	-	-	-
304 紀美野町	-	-	-	-	-	-	-	-	-	-	-	-
341 かつらぎ町	-	-	-	-	-	-	-	-	-	-	-	-
343 九度山町	-	-	-	-	-	-	-	-	-	-	-	-
344 高野町	-	-	-	-	-	-	-	-	-	-	-	-
361 湯浅町	-	-	-	-	-	-	-	-	-	-	-	-
362 広川町	-	-	-	-	-	-	-	-	-	-	-	-
366 有田川町	1	142	104	246	×	×	-	×	×	-	×	×
381 美浜町	-	-	-	-	-	-	-	-	-	-	-	-
382 日高町	-	-	-	-	-	-	-	-	-	-	-	-
383 由良町	-	-	-	-	-	-	-	-	-	-	-	-
390 印南町	1	2	13	15	×	×	-	×	×	-	×	×
391 みなべ町	-	-	-	-	-	-	-	-	-	-	-	-
392 日高川町	-	-	-	-	-	-	-	-	-	-	-	-
401 白浜町	-	-	-	-	-	-	-	-	-	-	-	-
404 上富田町	-	-	-	-	-	-	-	-	-	-	-	-
406 すさみ町	-	-	-	-	-	-	-	-	-	-	-	-
421 那智勝浦町	-	-	-	-	-	-	-	-	-	-	-	-
422 太地町	-	-	-	-	-	-	-	-	-	-	-	-
424 古座川町	-	-	-	-	-	-	-	-	-	-	-	-
427 北山村	-	-	-	-	-	-	-	-	-	-	-	-
428 串本町	-	-	-	-	-	-	-	-	-	-	-	-

第3表 産業別、市町村別集計表
(従業者4人以上の事業所)

【産業分類 31 輸送機械器具製造業】

市町村	事業所数	従業者数			現金給与 総額 (万円)	原材料 使用額等 (万円)	製造品出荷額等					付加価値額 (万円)
		男 (人)	女 (人)	計 (人)			製造品 出荷額 (万円)	加工賃 収入額 (万円)	その他 収入額 (万円)	くず・廃物 の出荷額 (万円)	合計 (万円)	
総数	28	527	157	684	278,668	420,799	859,832	288,507	12,164	-	1,160,503	662,838
201 和歌山市	7	109	40	149	53,475	58,468	141,837	8,619	9,981	-	160,437	91,035
202 海南市	3	20	4	24	10,183	11,474	36,232	-	83	-	36,315	23,658
203 橋本市	3	9	18	27	5,408	2,144	3,000	8,436	-	-	11,436	8,850
204 有田市	-	-	-	-	-	-	-	-	-	-	-	-
205 御坊市	-	-	-	-	-	-	-	-	-	-	-	-
206 田辺市	2	11	2	13	×	×	×	×	-	-	×	×
207 新宮市	-	-	-	-	-	-	-	-	-	-	-	-
208 紀の川市	2	93	32	125	×	×	×	×	-	-	×	×
209 岩出市	-	-	-	-	-	-	-	-	-	-	-	-
304 紀美野町	-	-	-	-	-	-	-	-	-	-	-	-
341 かつらぎ町	-	-	-	-	-	-	-	-	-	-	-	-
343 九度山町	-	-	-	-	-	-	-	-	-	-	-	-
344 高野町	-	-	-	-	-	-	-	-	-	-	-	-
361 湯浅町	-	-	-	-	-	-	-	-	-	-	-	-
362 広川町	-	-	-	-	-	-	-	-	-	-	-	-
366 有田川町	-	-	-	-	-	-	-	-	-	-	-	-
381 美浜町	-	-	-	-	-	-	-	-	-	-	-	-
382 日高町	-	-	-	-	-	-	-	-	-	-	-	-
383 由良町	7	244	41	285	129,538	105,126	352,785	133,025	100	-	485,910	348,661
390 印南町	-	-	-	-	-	-	-	-	-	-	-	-
391 みなべ町	1	8	1	9	×	×	×	-	×	-	×	×
392 日高川町	1	7	14	21	×	×	-	×	-	-	×	×
401 白浜町	-	-	-	-	-	-	-	-	-	-	-	-
404 上富田町	-	-	-	-	-	-	-	-	-	-	-	-
406 すさみ町	-	-	-	-	-	-	-	-	-	-	-	-
421 那智勝浦町	2	26	5	31	×	×	×	-	×	-	×	×
422 太地町	-	-	-	-	-	-	-	-	-	-	-	-
424 古座川町	-	-	-	-	-	-	-	-	-	-	-	-
427 北山村	-	-	-	-	-	-	-	-	-	-	-	-
428 串本町	-	-	-	-	-	-	-	-	-	-	-	-

第3表 産業別、市町村別集計表
(従業者4人以上の事業所)

【産業分類 32 その他の製造業】

市町村	事業所数	従業者数			現金給与 総額 (万円)	原材料 使用額等 (万円)	製造品出荷額等					付加価値額 (万円)
		男 (人)	女 (人)	計 (人)			製造品 出荷額 (万円)	加工賃 収入額 (万円)	その他 収入額 (万円)	くず・廃物 の出荷額 (万円)	合計 (万円)	
総数	88	837	615	1,452	460,978	991,567	1,892,431	39,475	103,515	-	2,035,421	925,335
201 和歌山市	13	82	40	122	42,602	198,184	349,931	5,260	19,298	-	374,489	175,548
202 海南市	29	135	141	276	65,085	195,747	351,239	16,390	1,750	-	369,379	165,362
203 橋本市	10	81	115	196	40,060	61,446	113,435	5,748	19,596	-	138,779	73,522
204 有田市	5	21	39	60	16,634	45,476	53,073	-	12,910	-	65,983	19,530
205 御坊市	5	119	72	191	100,140	133,357	246,758	5,000	36,225	-	287,983	134,654
206 田辺市	4	45	26	71	27,165	27,416	65,331	-	3,815	-	69,146	39,892
207 新宮市	2	21	6	27	×	×	×	-	×	-	×	×
208 紀の川市	5	79	30	109	37,706	171,149	276,487	200	3,750	-	280,437	61,323
209 岩出市	1	4	-	4	×	×	-	×	×	-	×	×
304 紀美野町	2	72	20	92	×	×	×	-	×	-	×	×
341 かつらぎ町	1	1	3	4	×	×	×	×	-	-	×	×
343 九度山町	-	-	-	-	-	-	-	-	-	-	-	-
344 高野町	1	4	18	22	×	×	×	-	-	-	×	×
361 湯浅町	1	1	3	4	×	×	×	×	×	-	×	×
362 広川町	-	-	-	-	-	-	-	-	-	-	-	-
366 有田川町	3	9	16	25	6,559	4,825	17,335	100	-	-	17,435	12,010
381 美浜町	-	-	-	-	-	-	-	-	-	-	-	-
382 日高町	1	4	-	4	×	×	×	-	-	-	×	×
383 由良町	-	-	-	-	-	-	-	-	-	-	-	-
390 印南町	-	-	-	-	-	-	-	-	-	-	-	-
391 みなべ町	-	-	-	-	-	-	-	-	-	-	-	-
392 日高川町	-	-	-	-	-	-	-	-	-	-	-	-
401 白浜町	-	-	-	-	-	-	-	-	-	-	-	-
404 上富田町	4	125	63	188	50,650	48,698	129,490	4,795	2,677	-	136,962	80,725
406 すさみ町	1	34	23	57	×	×	×	-	×	-	×	×
421 那智勝浦町	-	-	-	-	-	-	-	-	-	-	-	-
422 太地町	-	-	-	-	-	-	-	-	-	-	-	-
424 古座川町	-	-	-	-	-	-	-	-	-	-	-	-
427 北山村	-	-	-	-	-	-	-	-	-	-	-	-
428 串本町	-	-	-	-	-	-	-	-	-	-	-	-

**第4表 産業別、経営組織別事業所数及び従業者数集計表
(従業者4人以上の事業所)**

産業分類	事業所数	従業者合計 (A+B+C+D)				個人事業主 及び無給家 族従業者(A)		常用労働者						臨時雇用者	
		計	男	女	男	女	雇用者		パート・アルバイト等(C)		出向・派遣 受入者(D)		男	女	
							正社員・正職員(B)		男	女	男	女			男
総 数	1,968	50,181	33,936	16,245	437	218	29,350	7,173	3,088	8,340	1,061	514	359	280	
会社	1,522	46,857	32,412	14,445	-	-	28,587	6,741	2,789	7,217	1,036	487	307	235	
組合・その他の法人	32	463	288	175	-	-	186	49	90	125	12	1	19	7	
個人	414	2,861	1,236	1,625	437	218	577	383	209	998	13	26	33	38	
09 食料	453	8,853	3,507	5,346	155	75	2,529	1,752	776	3,466	47	53	138	207	
会社	301	7,634	3,057	4,577	-	-	2,372	1,595	654	2,956	31	26	114	173	
組合・その他の法人	11	189	89	100	-	-	35	17	45	82	9	1	4	4	
個人	141	1,030	361	669	155	75	122	140	77	428	7	26	20	30	
10 飲料	33	1,346	1,022	324	2	1	891	131	114	190	15	2	50	6	
会社	28	1,317	1,009	308	-	-	885	128	111	178	13	2	47	6	
組合・その他の法人	3	20	9	11	-	-	5	2	2	9	2	-	3	-	
個人	2	9	4	5	2	1	1	1	1	3	-	-	-	-	
11 繊維	289	4,534	2,232	2,302	88	58	1,892	1,155	239	1,078	13	11	29	9	
会社	201	3,902	2,026	1,876	-	-	1,821	1,061	192	804	13	11	19	3	
組合・その他の法人	3	20	16	4	-	-	5	-	11	4	-	-	9	2	
個人	85	612	190	422	88	58	66	94	36	270	-	-	1	4	
12 木材	104	1,371	1,059	312	17	6	894	189	98	112	50	5	9	3	
会社	85	1,237	958	279	-	-	818	173	90	101	50	5	6	3	
組合・その他の法人	3	35	32	3	-	-	31	2	1	1	-	-	-	-	
個人	16	99	69	30	17	6	45	14	7	10	-	-	3	-	
13 家具	118	1,376	970	406	47	18	778	162	136	225	9	1	9	2	
会社	76	1,126	787	339	-	-	676	139	102	199	9	1	8	1	
組合・その他の法人	1	5	2	3	-	-	1	-	1	3	-	-	-	1	
個人	41	245	181	64	47	18	101	23	33	23	-	-	1	-	
14 紙パ	40	1,138	708	430	9	5	564	132	134	275	1	18	-	-	
会社	32	1,093	690	403	-	-	559	129	130	256	1	18	-	-	
組合・その他の法人	-	-	-	-	-	-	-	-	-	-	-	-	-	-	
個人	8	45	18	27	9	5	5	3	4	19	-	-	-	-	
15 印刷	73	1,024	690	334	18	12	591	196	81	126	-	-	1	14	
会社	55	923	642	281	-	-	568	175	74	106	-	-	1	11	
組合・その他の法人	-	-	-	-	-	-	-	-	-	-	-	-	-	-	
個人	18	101	48	53	18	12	23	21	7	20	-	-	-	3	
16 化学	70	4,876	3,823	1,053	3	1	3,607	621	99	273	114	158	-	-	
会社	65	4,825	3,792	1,033	-	-	3,580	607	98	268	114	158	-	-	
組合・その他の法人	2	33	17	16	-	-	16	11	1	5	-	-	-	-	
個人	3	18	14	4	3	1	11	3	-	-	-	-	-	-	
17 石油	8	934	882	52	-	-	816	28	17	2	49	22	1	-	
会社	7	928	877	51	-	-	813	27	15	2	49	22	1	-	
組合・その他の法人	-	-	-	-	-	-	-	-	-	-	-	-	-	-	
個人	1	6	5	1	-	-	3	1	2	-	-	-	-	-	
18 プラ	91	1,763	1,020	743	16	8	846	313	146	418	12	4	15	11	
会社	74	1,606	985	621	-	-	836	293	137	324	12	4	11	11	
組合・その他の法人	-	-	-	-	-	-	-	-	-	-	-	-	-	-	
個人	17	157	35	122	16	8	10	20	9	94	-	-	4	-	
19 ゴム	18	954	555	399	1	-	471	129	38	269	45	1	2	4	
会社	17	950	554	396	-	-	471	129	38	266	45	1	2	4	
組合・その他の法人	-	-	-	-	-	-	-	-	-	-	-	-	-	-	
個人	1	4	1	3	1	-	-	-	-	3	-	-	-	-	
20 皮革	12	113	56	57	1	3	47	35	7	19	1	-	-	-	
会社	7	90	45	45	-	-	41	29	4	16	-	-	-	-	
組合・その他の法人	2	10	7	3	-	-	4	3	2	-	1	-	-	-	
個人	3	13	4	9	1	3	2	3	1	3	-	-	-	-	
21 窯業	94	1,463	1,267	196	5	5	1,054	121	148	67	60	3	24	2	
会社	85	1,405	1,223	182	-	-	1,020	115	143	64	60	3	20	2	
組合・その他の法人	3	27	24	3	-	-	22	2	2	1	-	-	3	-	
個人	6	31	20	11	5	5	12	4	3	2	-	-	1	-	
22 鉄鋼	37	3,856	3,630	226	-	-	3,482	179	51	28	97	19	1	-	
会社	37	3,856	3,630	226	-	-	3,482	179	51	28	97	19	1	-	
組合・その他の法人	-	-	-	-	-	-	-	-	-	-	-	-	-	-	
個人	-	-	-	-	-	-	-	-	-	-	-	-	-	-	
23 非鉄	9	372	256	116	1	-	231	63	11	38	13	15	-	-	
会社	8	367	252	115	-	-	228	62	11	38	13	15	-	-	
組合・その他の法人	-	-	-	-	-	-	-	-	-	-	-	-	-	-	
個人	1	5	4	1	1	-	3	1	-	-	-	-	-	-	

第4表 産業別、経営組織別事業所数及び従業者数集計表
(従業者4人以上の事業所)

産業分類	事業所数	従業者合計 (A+B+C+D)										臨時雇用者		
		個人事業主及び無給家族従業者(A)			常用労働者						出向・派遣受入者(D)			
		計	男	女	雇用者									
					男	女	正社員・正職員(B)	パート・アルバイト等(C)						
24 金属	177	3,676	3,023	653	31	9	2,631	360	258	268	103	16	14	2
会社	147	3,462	2,856	606	-	-	2,517	345	240	245	99	16	14	2
組合・その他の法人	1	26	25	1	-	-	18	1	7	-	-	-	-	-
個人	29	188	142	46	31	9	96	14	11	23	4	-	-	-
25 は用	54	2,950	2,452	498	3	1	1,814	185	355	219	280	93	2	3
会社	51	2,933	2,439	494	-	-	1,805	183	354	218	280	93	2	3
組合・その他の法人	-	-	-	-	-	-	-	-	-	-	-	-	-	-
個人	3	17	13	4	3	1	9	2	1	1	-	-	-	-
26 生産	105	3,895	3,164	731	5	1	2,996	470	120	231	43	29	34	-
会社	98	3,856	3,131	725	-	-	2,971	466	117	230	43	29	32	-
組合・その他の法人	-	-	-	-	-	-	-	-	-	-	-	-	-	-
個人	7	39	33	6	5	1	25	4	3	1	-	-	2	-
27 業務	13	1,014	691	323	2	-	660	104	25	219	4	-	3	1
会社	11	1,003	686	317	-	-	657	101	25	216	4	-	3	1
組合・その他の法人	-	-	-	-	-	-	-	-	-	-	-	-	-	-
個人	2	11	5	6	2	-	3	3	-	3	-	-	-	-
28 電子	13	959	636	323	2	1	604	223	12	91	18	8	-	-
会社	11	930	627	303	-	-	599	219	10	76	18	8	-	-
組合・その他の法人	-	-	-	-	-	-	-	-	-	-	-	-	-	-
個人	2	29	9	20	2	1	5	4	2	15	-	-	-	-
29 電気	38	1,246	748	498	4	2	600	171	76	279	68	46	1	-
会社	34	1,200	739	461	-	-	596	171	75	244	68	46	1	-
組合・その他の法人	-	-	-	-	-	-	-	-	-	-	-	-	-	-
個人	4	46	9	37	4	2	4	-	1	35	-	-	-	-
30 情報	3	332	181	151	-	-	169	109	5	34	7	8	-	-
会社	3	332	181	151	-	-	169	109	5	34	7	8	-	-
組合・その他の法人	-	-	-	-	-	-	-	-	-	-	-	-	-	-
個人	-	-	-	-	-	-	-	-	-	-	-	-	-	-
31 輸送	28	684	527	157	3	-	472	67	44	90	8	-	25	11
会社	25	661	519	142	-	-	467	64	44	78	8	-	25	11
組合・その他の法人	-	-	-	-	-	-	-	-	-	-	-	-	-	-
個人	3	23	8	15	3	-	5	3	-	12	-	-	-	-
32 その他	88	1,452	837	615	24	12	711	278	98	323	4	2	1	5
会社	64	1,221	707	514	-	-	636	242	69	270	2	2	-	4
組合・その他の法人	3	98	67	31	-	-	49	11	18	20	-	-	-	-
個人	21	133	63	70	24	12	26	25	11	33	2	-	1	1

第5表 産業細分類別集計表
(従業者4人以上の事業所)

産業細分類	事業所数	従業者数			現金給与 総額 (万円)	原材料 使用額等 (万円)
		男	女	計		
		(人)	(人)	(人)		
総計	1,968	33,936	16,245	50,181	19,833,439	184,833,336
09 食料品製造業						
0911 部分肉・冷凍肉製造業	7	142	204	346	63,592	807,464
0912 肉加工品製造業	2	16	18	34	×	×
0913 処理牛乳・乳飲料製造業	1	5	4	9	×	×
0914 乳製品製造業(処理牛乳・乳飲料を除く)	1	20	28	48	×	×
0919 その他の畜産食料品製造業	8	115	114	229	55,927	387,425
0922 海藻加工業	4	17	34	51	14,722	87,659
0923 水産練製品製造業	16	116	119	235	59,968	122,770
0924 塩干・塩蔵品製造業	22	75	161	236	33,123	103,935
0925 冷凍水産物製造業	5	50	33	83	23,232	23,570
0926 冷凍水産食品製造業	3	12	10	22	5,301	20,847
0929 その他の水産食料品製造業	52	288	387	675	151,836	838,901
0931 野菜缶詰・果実缶詰・農産保存食料品製造業(野菜漬物を除く)	8	98	115	213	74,147	160,004
0932 野菜漬物製造業(缶詰、瓶詰、つぼ詰を除く)	130	1,020	1,868	2,888	748,025	3,261,839
0941 味そ製造業	6	13	32	45	7,867	11,381
0942 しょう油・食用アミノ酸製造業	8	25	46	71	19,569	33,468
0943 ソース製造業	2	53	38	91	×	×
0944 食酢製造業	4	23	13	36	13,147	24,340
0949 その他の調味料製造業	6	77	53	130	37,902	205,797
0961 精米・精麦業	2	17	6	23	×	×
0971 パン製造業	19	72	183	255	40,805	43,721
0972 生菓子製造業	37	201	282	483	118,061	312,207
0973 ビスケット類・干菓子製造業	9	37	53	90	15,860	92,274
0974 米菓製造業	2	5	9	14	×	×
0979 その他のパン・菓子製造業	5	26	47	73	21,236	64,575
0981 動植物油脂製造業(食用油脂加工業を除く)	1	104	33	137	×	×
0992 めん類製造業	17	179	218	397	58,629	206,668
0993 豆腐・油揚げ製造業	18	89	106	195	40,970	58,310
0994 あん類製造業	3	22	15	37	8,652	27,527
0995 冷凍調理食品製造業	3	37	58	95	19,571	108,260
0996 そう(惣)菜製造業	12	76	160	236	62,551	263,936
0997 すし・弁当・調理パン製造業	15	152	585	737	214,865	473,325
0998 レトルト食品製造業	2	47	12	59	×	×
0999 他に分類されない食料品製造業	23	278	302	580	151,846	576,277
10 飲料・たばこ・飼料製造業						
1011 清涼飲料製造業	16	734	132	866	338,081	3,676,127
1022 ビール類製造業	1	8	2	10	×	×
1023 清酒製造業	7	100	57	157	41,439	403,726
1024 蒸留酒・混成酒製造業	3	123	101	224	75,205	106,045
1041 製氷業	1	5	2	7	×	×
1061 配合飼料製造業	2	8	9	17	×	×
1062 単体飼料製造業	1	35	18	53	×	×
1063 有機質肥料製造業	2	9	3	12	×	×
11 繊維工業						
1114 綿紡績業	3	8	11	19	3,282	3,063
1115 化学繊維紡績業	3	26	8	34	15,972	61,513
1116 毛紡績業	1	5	1	6	×	×
1117 ねん糸製造業(かさ高加工糸を除く)	2	13	7	20	×	×
1119 その他の紡績業	1	2	4	6	×	×
1121 綿・スフ織物業	10	86	51	137	34,934	112,995
1129 その他の織物業	11	51	39	90	17,626	31,003
1131 丸編ニット生地製造業	54	554	293	847	276,226	1,559,621
1133 横編ニット生地製造業	1	3	7	10	×	×
1141 綿・スフ・麻織物機械染色業	3	268	64	332	121,685	258,108
1143 毛織物機械染色整理業	1	9	5	14	×	×
1144 織物整理業	4	25	20	45	10,201	11,841
1145 織物手加工染色整理業	3	26	16	42	11,820	29,804
1146 綿状繊維・糸染色整理業	3	52	36	88	23,478	39,040

第5表 産業細分類別集計表
(従業者4人以上の事業所)

製 造 品 出 荷 額 等					付加価値額 (万円)	産 業 細分類
製造品 出荷額 (万円)	加工賃 収入額 (万円)	その他 収入額 (万円)	くず・廃物 の出荷額 (万円)	合 計 (万円)		
267,735,308	8,592,633	5,277,050	5,143,791	286,748,782	85,988,035	総 計
						09 食料
983,576	-	105,258	-	1,088,834	261,880	0911
×	-	-	-	×	×	0912
×	-	-	-	×	×	0913
×	-	×	-	×	×	0914
442,804	-	8,692	-	451,496	50,295	0919
117,773	-	-	-	117,773	28,679	0922
279,052	-	-	-	279,052	145,617	0923
137,427	5,300	25,785	-	168,512	61,499	0924
23,135	36,290	8,377	-	67,802	41,472	0925
32,773	1,274	-	-	34,047	12,571	0926
1,127,794	75	75,768	-	1,203,637	369,806	0929
312,407	3,415	8,699	-	324,521	146,951	0931
4,690,719	55,677	506,570	-	5,252,966	1,921,296	0932
22,146	418	300	-	22,864	10,936	0941
71,742	-	5,715	-	77,457	41,894	0942
×	-	-	-	×	×	0943
42,140	2,699	3,596	-	48,435	22,948	0944
200,174	30,801	19,913	-	250,888	38,136	0949
×	×	×	-	×	×	0961
107,274	9,279	1,183	-	117,736	69,349	0971
636,091	157	12,834	-	649,082	319,594	0972
106,415	1,550	16,011	-	123,976	30,193	0973
×	-	-	-	×	×	0974
111,142	100	11,279	-	122,521	55,174	0979
×	-	-	-	×	×	0981
323,648	53,066	289	-	377,003	143,776	0992
159,087	-	-	-	159,087	95,333	0993
46,787	350	-	-	47,137	18,676	0994
180,353	335	6,354	-	187,042	68,865	0995
388,753	-	10,000	-	398,753	131,212	0996
690,897	32,481	6,463	-	729,841	222,600	0997
×	×	-	-	×	×	0998
927,263	54,791	9,959	-	992,013	368,210	0999
						10 飲料
4,439,342	729,896	88,735	-	5,257,973	1,427,505	1011
×	-	×	-	×	×	1022
167,534	-	325,171	-	492,705	70,256	1023
265,961	35,223	89,371	-	390,555	202,685	1024
×	-	×	-	×	×	1041
×	-	×	-	×	×	1061
×	-	-	-	×	×	1062
×	-	×	-	×	×	1063
						11 繊維
5,642	3,167	200	-	9,009	5,663	1114
97,276	-	-	-	97,276	34,060	1115
-	×	-	-	×	×	1116
×	×	×	-	×	×	1117
-	×	-	-	×	×	1119
188,994	14,774	-	-	203,768	81,401	1121
53,826	44,123	-	-	97,949	63,758	1129
1,955,887	135,912	26,781	1	2,118,581	546,313	1131
×	×	-	-	×	×	1133
-	550,828	15,100	-	565,928	260,967	1141
-	×	-	-	×	×	1143
-	30,257	-	-	30,257	17,539	1144
-	50,703	-	-	50,703	19,904	1145
-	77,287	-	-	77,287	35,763	1146

第5表 産業細分類別集計表
(従業者4人以上の事業所)

産業細分類	事業所数	従業者数			現金給与 総額 (万円)	原 材 料 使用額等 (万円)
		男	女	計		
		(人)	(人)	(人)		
1147 ニット・レース染色整理業	3	97	38	135	55,413	67,091
1148 繊維雑品染色整理業	3	50	39	89	20,601	35,832
1151 綱製造業	15	90	51	141	42,431	153,843
1152 漁網製造業	1	6	10	16	×	×
1155 組ひも製造業	1	3	2	5	×	×
1156 整毛業	2	6	2	8	×	×
1157 フェルト・不織布製造業	2	30	17	47	×	×
1158 上塗りした織物・防水した織物製造業	1	7	4	11	×	×
1159 その他の繊維粗製品製造業	4	54	13	67	21,434	11,504
1161 織物製成人男子・少年服製造業(不織布製及びレース製を含む)	4	10	32	42	10,797	23,395
1162 織物製成人女子・少女服製造業(不織布製及びレース製を含む)	9	31	130	161	36,595	105,080
1163 織物製乳幼児服製造業(不織布製及びレース製を含む)	2	4	34	38	×	×
1164 織物製シャツ製造業(不織布製及びレース製を含み、下着を除く)	1	2	4	6	×	×
1165 織物製事務用・作業用・衛生用・スポーツ用衣服・校服製造業(不織布製及びレース製を含む)	5	13	20	33	8,001	26,424
1166 ニット製外衣製造業(アウターシャツ類, セーター類などを除く)	1	1	3	4	×	×
1167 ニット製アウターシャツ類製造業	34	62	249	311	45,223	140,569
1168 セーター類製造業	3	5	38	43	5,995	15,548
1169 その他の外衣・シャツ製造業	4	8	19	27	3,850	7,130
1171 織物製下着製造業	1	5	14	19	×	×
1173 織物製・ニット製寝着類製造業	7	9	76	85	11,317	38,626
1181 和装製品製造業(足袋を含む)	2	3	12	15	×	×
1184 靴下製造業	9	42	110	152	40,848	65,531
1185 手袋製造業	3	5	12	17	1,895	3,251
1186 帽子製造業(帽体を含む)	3	34	99	133	26,757	33,834
1189 他に分類されない衣服・繊維製身の回り品製造業	1	2	4	6	×	×
1191 寝具製造業	5	16	24	40	6,611	10,084
1192 毛布製造業	2	15	12	27	×	×
1193 じゅうたん・その他の繊維製床敷物製造業	15	180	131	311	90,517	455,719
1194 帆布製品製造業	4	12	13	25	7,107	11,302
1195 繊維製袋製造業	1	5	4	9	×	×
1196 刺しゅう業	2	6	6	12	×	×
1197 タオル製造業	6	19	33	52	7,239	2,941
1198 繊維製衛生材料製造業	1	3	2	5	×	×
1199 他に分類されない繊維製品製造業	32	269	483	752	193,054	655,025
12 木材・木製品製造業(家具を除く)						
1211 一般製材業	55	370	108	478	138,250	493,057
1212 単板(ベニヤ)製造業	1	1	7	8	×	×
1214 木材チップ製造業	6	60	9	69	21,168	23,282
1219 その他の特殊製材業	1	9	11	20	×	×
1221 造作材製造業(建具を除く)	5	27	12	39	7,823	31,219
1222 合板製造業	3	44	6	50	12,392	87,247
1223 集成材製造業	3	66	34	100	27,342	87,162
1224 建築用木製組立材料製造業	11	382	48	430	210,240	1,003,949
1232 木箱製造業	6	38	35	73	16,467	25,069
1299 他に分類されない木製品製造業(竹、とうを含む)	13	62	42	104	20,387	60,770
13 家具・装備品製造業						
1311 木製家具製造業(漆塗りを除く)	38	321	195	516	156,402	260,202
1312 金属製家具製造業	2	82	10	92	×	×
1321 宗教用具製造業	1	5	1	6	×	×
1331 建具製造業	74	545	195	740	211,340	573,823
1399 他に分類されない家具・装備品製造業	3	17	5	22	7,011	31,799
14 パルプ・紙・紙加工品製造業						
1431 塗工紙製造業(印刷用紙を除く)	1	128	40	168	×	×
1442 日用紙製品製造業	1	3	1	4	×	×
1449 その他の紙製品製造業	2	7	9	16	×	×
1453 段ボール箱製造業	16	358	161	519	197,792	1,140,275
1454 紙器製造業	16	64	101	165	34,005	192,983

第5表 産業細分類別集計表
(従業者4人以上の事業所)

製 造 品 出 荷 額 等					付加価値額 (万円)	産 業 細分類
製造品 出荷額 (万円)	加工賃 収入額 (万円)	その他 収入額 (万円)	くず・廃物 の出荷額 (万円)	合 計 (万円)		
-	170,680	-	-	170,680	94,589	1147
592	105,213	-	-	105,805	64,214	1148
226,756	4,741	120	-	231,617	74,070	1151
×	×	×	-	×	×	1152
×	-	×	-	×	×	1155
-	×	-	-	×	×	1156
×	×	-	-	×	×	1157
×	×	-	-	×	×	1158
45,090	206	-	-	45,296	30,785	1159
25,797	6,287	12,992	-	45,076	20,648	1161
101,849	46,268	3,458	-	151,575	44,783	1162
-	×	-	-	×	×	1163
-	×	-	-	×	×	1164
42,905	2,461	1,808	-	47,174	19,763	1165
-	×	-	-	×	×	1166
126,506	85,846	13,291	-	225,643	81,024	1167
16,275	1,200	-	-	17,475	1,835	1168
2,030	12,550	-	-	14,580	7,095	1169
×	-	-	-	×	×	1171
13,250	39,699	9,100	-	62,049	22,307	1173
-	×	-	-	×	×	1181
186,772	-	-	-	186,772	108,040	1184
4,375	150	-	-	4,525	1,213	1185
80,125	250	-	-	80,375	41,270	1186
×	-	×	-	×	×	1189
818	18,593	183	-	19,594	9,058	1191
×	×	-	-	×	×	1192
792,538	47,680	-	-	840,218	370,612	1193
20,789	10	-	-	20,799	9,045	1194
×	×	-	-	×	×	1195
×	×	-	-	×	×	1196
1,800	12,090	72	-	13,962	10,496	1197
×	-	-	-	×	×	1198
739,295	383,101	43,509	-	1,165,905	465,085	1199
772,706	12,288	31,428	-	816,422	307,969	12 木材 1211
×	-	-	-	×	×	1212
62,931	-	168	9,081	72,180	46,568	1214
×	-	-	-	×	×	1219
42,359	107	12,060	-	54,526	22,197	1221
131,290	1,000	-	-	132,290	42,898	1222
151,983	-	3,850	-	155,833	61,932	1223
1,303,903	78,276	146,300	-	1,528,479	482,831	1224
34,309	-	18,945	-	53,254	26,843	1232
97,524	43,322	-	-	140,846	76,263	1299
473,448	25,608	46,947	-	546,003	270,427	13 家具 1311
×	-	-	-	×	×	1312
×	-	-	-	×	×	1321
885,624	17,801	39,200	-	942,625	349,961	1331
45,539	-	-	-	45,539	13,086	1399
×	-	-	-	×	×	14 紙パ 1431
×	×	×	-	×	×	1442
×	×	×	-	×	×	1449
1,509,458	4,263	161,157	-	1,674,878	464,183	1453
257,709	14,604	1,436	-	273,749	75,930	1454

第5表 産業細分類別集計表
(従業者4人以上の事業所)

産業細分類	事業所数	従業者数			現金給与 総額 (万円)	原材料 使用額等 (万円)
		男	女	計		
		(人)	(人)	(人)		
1499 その他のパルプ・紙・紙加工品製造業	4	148	118	266	75,467	171,634
15 印刷・同関連業						
1511 オフセット印刷業(紙に対するもの)	58	565	259	824	261,747	439,683
1512 オフセット印刷以外の印刷業(紙に対するもの)	3	9	7	16	4,930	8,969
1513 紙以外の印刷業	5	98	53	151	44,909	41,409
1521 製版業	2	8	4	12	×	×
1531 製本業	2	3	5	8	×	×
1532 印刷物加工業	3	7	6	13	2,587	927
16 化学工業						
1621 ソーダ工業	1	21	3	24	×	×
1622 無機顔料製造業	1	5	1	6	×	×
1623 圧縮ガス・液化ガス製造業	4	62	6	68	31,933	644,742
1624 塩製造業	2	17	4	21	×	×
1629 その他の無機化学工業製品製造業	4	190	14	204	89,280	618,109
1632 脂肪族系中間物製造業(脂肪族系溶剤を含む)	1	166	21	187	×	×
1634 環式中間物・合成染料・有機顔料製造業	13	712	46	758	460,184	1,922,019
1635 プラスチック製造業	1	26	6	32	×	×
1639 その他の有機化学工業製品製造業	5	74	17	91	50,398	98,892
1642 石けん・合成洗剤製造業	2	1,714	350	2,064	×	×
1643 界面活性剤製造業(石けん、合成洗剤を除く)	5	111	19	130	51,693	187,408
1644 塗料製造業	5	71	18	89	53,796	266,237
1645 印刷インキ製造業	1	11	11	22	×	×
1646 洗浄剤・磨剤製造業	1	36	45	81	×	×
1651 医薬品原薬製造業	2	49	21	70	×	×
1652 医薬品製剤製造業	11	208	206	414	148,421	936,450
1654 生薬・漢方製剤製造業	2	42	28	70	×	×
1661 仕上用・皮膚用化粧品製造業(香水、オーデコロンを含む)	2	80	164	244	×	×
1669 その他の化粧品・歯磨・化粧品調整品製造業	1	16	13	29	×	×
1692 農薬製造業	1	68	2	70	×	×
1693 香料製造業	1	6	2	8	×	×
1694 ゼラチン・接着剤製造業	1	3	2	5	×	×
1699 他に分類されない化学工業製品製造業	3	135	54	189	73,116	394,940
17 石油製品・石炭製品製造業						
1711 石油精製業	2	563	36	599	×	×
1721 潤滑油・グリース製造業(石油精製業によらないもの)	2	174	8	182	×	×
1741 舗装材料製造業	2	12	2	14	×	×
1799 その他の石油製品・石炭製品製造業	2	133	6	139	×	×
18 プラスチック製品製造業(別掲を除く)						
1811 プラスチック板・棒製造業	1	77	7	84	×	×
1813 プラスチック継手製造業	2	24	11	35	×	×
1814 プラスチック異形押出製品製造業	2	34	7	41	×	×
1815 プラスチック板・棒・管・継手・異形押出製品加工業	3	31	12	43	15,000	30,651
1821 プラスチックフィルム製造業	4	28	7	35	10,424	20,097
1822 プラスチックシート製造業	2	84	10	94	×	×
1825 プラスチックフィルム・シート・床材・合成皮革加工業	3	65	16	81	36,082	282,330
1831 電気機械器具用プラスチック製品製造業(加工業を除く)	1	10	10	20	×	×
1833 その他の工業用プラスチック製品製造業(加工業を除く)	4	25	17	42	9,452	17,299
1834 工業用プラスチック製品加工業	3	23	14	37	8,700	19,298
1841 軟質プラスチック発泡製品製造業(半硬質性を含む)	4	39	24	63	20,555	111,360
1842 硬質プラスチック発泡製品製造業	2	8	5	13	×	×
1844 強化プラスチック製容器・浴槽等製造業	7	73	14	87	27,368	61,732
1845 発泡・強化プラスチック製品加工業	2	15	12	27	×	×
1851 プラスチック成形材料製造業	1	22	7	29	×	×
1891 プラスチック製日用雑貨・食卓用品製造業	27	242	370	612	175,797	734,088
1892 プラスチック製容器製造業	7	113	57	170	56,908	120,411
1897 他に分類されないプラスチック製品製造業	11	89	132	221	67,252	204,362
1898 他に分類されないプラスチック製品加工業	5	18	11	29	7,324	12,728

第5表 産業細分類別集計表
(従業者4人以上の事業所)

製 造 品 出 荷 額 等					付加価値額 (万円)	産 業 細分類
製造品 出荷額 (万円)	加工賃 収入額 (万円)	その他 収入額 (万円)	くず・廃物 の出荷額 (万円)	合 計 (万円)		
306,853	89,668	-	-	396,521	203,818	1499
						15 印刷
904,205	88,076	19,507	-	1,011,788	534,472	1511
17,711	-	-	-	17,711	8,326	1512
125,009	37,866	13,649	-	176,524	113,293	1513
×	×	-	-	×	×	1521
×	×	-	-	×	×	1531
5	1,570	100	-	1,675	712	1532
						16 化学
×	-	-	-	×	×	1621
×	-	-	-	×	×	1622
957,568	51,333	16,615	-	1,025,516	273,860	1623
×	-	×	-	×	×	1624
937,858	-	72,009	-	1,009,867	329,649	1629
×	-	×	-	×	×	1632
3,715,567	-	70,719	-	3,786,286	1,609,083	1634
×	-	×	-	×	×	1635
158,212	29,919	14,492	-	202,623	97,482	1639
×	×	×	-	×	×	1642
276,888	28,358	20,268	-	325,514	137,457	1643
514,512	-	-	-	514,512	232,788	1644
×	-	-	-	×	×	1645
×	×	-	-	×	×	1646
×	-	-	-	×	×	1651
842,776	389,273	260,652	-	1,492,701	477,149	1652
×	-	-	-	×	×	1654
×	-	-	-	×	×	1661
-	×	-	-	×	×	1669
×	-	-	-	×	×	1692
×	-	-	-	×	×	1693
×	-	-	-	×	×	1694
560,360	931	8,054	-	569,345	137,092	1699
						17 石油
×	×	×	-	×	×	1711
×	×	×	×	×	×	1721
×	-	×	×	×	×	1741
×	×	×	-	×	×	1799
						18 プラ
×	-	×	-	×	×	1811
×	×	×	-	×	×	1813
×	-	-	-	×	×	1814
58,666	10,500	17,500	-	86,666	53,348	1815
59,309	700	-	-	60,009	38,011	1821
×	-	×	-	×	×	1822
373,041	250	-	-	373,291	61,240	1825
×	-	-	-	×	×	1831
9,595	27,541	6,144	-	43,280	24,745	1833
26,600	2,340	3,000	-	31,940	12,040	1834
296,321	782	4,738	-	301,841	179,250	1841
×	-	×	-	×	×	1842
117,637	-	-	-	117,637	53,679	1844
×	-	-	-	×	×	1845
×	×	-	-	×	×	1851
1,474,853	29,924	2,125	-	1,506,902	717,189	1891
246,779	629	14,593	-	262,001	126,821	1892
359,548	1,530	982	-	362,060	147,072	1897
28,832	849	-	-	29,681	16,147	1898

第5表 産業細分類集計表
(従業者4人以上の事業所)

産業細分類	事業所数	従業者数			現金給与 総額 (万円)	原 材 料 使用額等 (万円)
		男	女	計		
		(人)	(人)	(人)		
19 ゴム製品製造業						
1921 ゴム製履物・同附属品製造業	2	18	42	60	×	×
1931 ゴムベルト製造業	2	88	31	119	×	×
1932 ゴムホース製造業	2	7	5	12	×	×
1933 工業用ゴム製品製造業	10	429	315	744	235,727	708,799
1999 他に分類されないゴム製品製造業	2	13	6	19	×	×
20 なめし皮・同製品・毛皮製造業						
2011 なめし革製造業	7	30	19	49	19,777	47,775
2031 革製履物用材料・同附属品製造業	1	2	2	4	×	×
2041 革製履物製造業	2	3	6	9	×	×
2061 かばん製造業	2	21	30	51	×	×
21 窯業・土石製品製造業						
2117 ガラス繊維・同製品製造業	1	8	-	8	×	×
2119 その他のガラス・同製品製造業	3	100	6	106	52,944	267,165
2121 セメント製造業	1	12	1	13	×	×
2122 生コンクリート製造業	44	484	60	544	212,918	975,724
2123 コンクリート製品製造業	20	278	41	319	108,612	397,644
2129 その他のセメント製品製造業	1	35	4	39	×	×
2169 その他の炭素・黒鉛製品製造業	1	10	2	12	×	×
2171 研磨材製造業	1	16	4	20	×	×
2172 研削と石製造業	1	5	-	5	×	×
2179 その他の研磨材・同製品製造業	1	12	4	16	×	×
2181 砕石製造業	1	20	2	22	×	×
2182 再生骨材製造業	2	23	5	28	×	×
2184 石工品製造業	9	37	26	63	16,546	21,710
2186 鉱物・土石粉砕等処理業	2	25	6	31	×	×
2193 石灰製造業	1	42	1	43	×	×
2199 他に分類されない窯業・土石製品製造業	5	160	34	194	103,134	252,478
22 鉄鋼業						
2211 高炉による製鉄業	1	1,093	15	1,108	×	×
2221 製鋼・製鋼圧延業	2	355	18	373	×	×
2232 冷間圧延業(鋼管、伸鉄を除く)	1	985	87	1,072	×	×
2234 鋼管製造業	3	534	13	547	346,381	9,214,215
2237 引抜鋼管製造業	1	55	2	57	×	×
2238 伸線業	2	60	13	73	×	×
2241 亜鉛鉄板製造業	1	20	1	21	×	×
2249 その他の表面処理鋼材製造業	1	121	9	130	×	×
2251 銑鉄鋳物製造業(鋳鉄管、可鍛鋳鉄を除く)	4	90	8	98	41,802	217,738
2252 可鍛鋳鉄製造業	1	15	8	23	×	×
2291 鉄鋼シャースリット業	8	126	24	150	54,105	133,627
2292 鉄スクラップ加工処理業	6	77	20	97	25,896	585,259
2299 他に分類されない鉄鋼業	6	99	8	107	47,610	73,001
23 非鉄金属製造業						
2331 伸銅品製造業	1	12	3	15	×	×
2332 アルミニウム・同合金圧延業(抽伸、押出しを含む)	1	4	1	5	×	×
2339 その他の非鉄金属・同合金圧延業(抽伸、押出しを含む)	1	62	4	66	×	×
2341 電線・ケーブル製造業(光ファイバケーブルを除く)	1	72	8	80	×	×
2342 光ファイバケーブル製造業(通信複合ケーブルを含む)	1	9	93	102	×	×
2353 アルミニウム・同合金ダイカスト製造業	1	52	1	53	×	×
2355 非鉄金属鍛造品製造業	1	4	-	4	×	×
2399 他に分類されない非鉄金属製造業	2	41	6	47	×	×
24 金属製品製造業						
2411 ブリキ缶・その他のめっき板等製品製造業	1	58	12	70	×	×
2422 機械刃物製造業	3	12	10	22	5,568	3,465
2423 利器工匠具・手道具製造業(やすり、のこぎり、食卓用刃物を除く)	1	10	3	13	×	×
2429 その他の金物類製造業	2	24	14	38	×	×

第5表 産業細分類別集計表
(従業者4人以上の事業所)

製 造 品 出 荷 額 等					付加価値額 (万円)	産 業 細分類
製造品 出荷額 (万円)	加工賃 収入額 (万円)	その他 収入額 (万円)	くず・廃物 の出荷額 (万円)	合 計 (万円)		
-	×	-	-	×	×	19 ゴム
×	×	-	-	×	×	1921
×	×	×	-	×	×	1931
1,374,622	19,029	55,292	-	1,448,943	648,909	1932
-	×	×	-	×	×	1933
-	×	×	-	×	×	1999
53,247	26,737	-	-	79,984	30,675	20 皮革
-	×	-	-	×	×	2011
×	×	-	-	×	×	2031
×	×	-	-	×	×	2041
×	×	-	-	×	×	2061
-	×	-	-	×	×	21 窯業
307,472	27,571	42,909	-	377,952	108,776	2117
×	-	-	-	×	×	2119
×	-	-	-	×	×	2121
1,556,543	44	147,169	-	1,703,756	693,227	2122
529,055	-	116,186	-	645,241	231,550	2123
×	-	-	-	×	×	2129
×	-	-	-	×	×	2169
×	-	-	-	×	×	2171
×	-	-	-	×	×	2172
×	×	×	-	×	×	2179
×	-	×	-	×	×	2181
×	-	×	-	×	×	2182
36,713	4,158	2,022	-	42,893	20,174	2184
×	×	-	-	×	×	2186
×	-	-	-	×	×	2193
100,585	645,110	-	-	745,695	466,118	2199
×	-	-	×	×	×	22 鉄鋼
×	×	×	-	×	×	2211
×	×	-	×	×	×	2221
×	×	-	×	×	×	2232
12,428,001	5	-	-	12,428,006	3,009,329	2234
-	×	-	-	×	×	2237
×	-	-	-	×	×	2238
×	-	-	×	×	×	2241
-	×	×	-	×	×	2249
274,666	-	117,330	-	391,996	169,626	2251
-	×	-	-	×	×	2252
758,757	20,469	-	-	779,226	607,896	2291
686,690	-	88,500	-	775,190	173,993	2292
82,144	83,645	-	-	165,789	87,231	2299
×	-	-	-	×	×	23 非鉄
-	×	-	-	×	×	2331
×	-	-	-	×	×	2332
×	-	-	-	×	×	2339
×	-	-	-	×	×	2341
×	-	-	-	×	×	2342
×	×	-	-	×	×	2353
×	-	-	-	×	×	2355
×	-	-	-	×	×	2399
×	-	×	-	×	×	24 金属
8,266	3,000	400	-	11,666	7,811	2411
×	-	×	-	×	×	2422
×	-	×	-	×	×	2423
×	×	-	-	×	×	2429

第5表 産業細分類別集計表
(従業者4人以上の事業所)

産業細分類	事業所数	従業者数			現金給与 総額 (万円)	原材料 使用額等 (万円)
		男	女	計		
		(人)	(人)	(人)		
2431 配管工事用附属品製造業(バルブ、コックを除く)	8	139	37	176	84,856	553,886
2432 ガス機器・石油機器製造業	1	3	1	4	⊗	⊗
2441 鉄骨製造業	28	331	41	372	127,905	331,638
2442 建設用金属製品製造業(鉄骨を除く)	15	424	33	457	233,623	829,525
2443 金属製サッシ・ドア製造業	9	46	22	68	19,369	97,410
2445 建築用金属製品製造業(サッシ、ドア、建築用金物を除く)	19	176	45	221	69,928	205,959
2446 製缶板金業	34	677	132	809	314,040	823,419
2451 アルミニウム・同合金プレス製品製造業	5	81	26	107	40,185	70,898
2452 金属プレス製品製造業(アルミニウム・同合金を除く)	6	100	53	153	41,646	94,663
2461 金属製品塗装業	9	210	44	254	79,129	70,724
2462 溶融めっき業(表面処理鋼材製造業を除く)	1	22	1	23	⊗	⊗
2463 金属彫刻業	3	73	13	86	34,753	152,622
2464 電気めっき業(表面処理鋼材製造業を除く)	4	50	4	54	21,149	14,335
2469 その他の金属表面処理業	6	91	24	115	34,135	42,505
2479 その他の金属線製品製造業	4	45	8	53	12,085	33,212
2481 ボルト・ナット・リベット・小ねじ・木ねじ等製造業	8	273	105	378	135,437	475,075
2499 他に分類されない金属製品製造業	10	178	25	203	88,505	274,887
25 はん用機械器具製造業						
2511 ボイラ製造業	1	7	1	8	⊗	⊗
2521 ポンプ・同装置製造業	1	3	1	4	⊗	⊗
2531 動力伝導装置製造業(玉軸受、ころ軸受を除く)	3	157	22	179	80,485	141,349
2532 エレベータ・エスカレータ製造業	1	3	1	4	⊗	⊗
2533 物流運搬設備製造業	8	97	28	125	40,096	83,017
2534 工業窯炉製造業	2	15	5	20	⊗	⊗
2535 冷凍機・温湿調整装置製造業	7	1,565	330	1,895	859,073	5,609,806
2591 消火器具・消火装置製造業	2	11	6	17	⊗	⊗
2592 弁・同附属品製造業	2	21	3	24	⊗	⊗
2593 パイプ加工・パイプ附属品加工業	3	76	4	80	37,634	24,628
2594 玉軸受・ころ軸受製造業	6	248	58	306	135,360	606,070
2596 他に分類されないはん用機械・装置製造業	4	133	20	153	65,921	228,035
2599 各種機械・同部分品製造修理業(注文製造・修理)	14	116	19	135	61,595	92,159
26 生産用機械器具製造業						
2611 農業用機械製造業(農業用器具を除く)	5	148	33	181	80,054	465,908
2621 建設機械・鉱山機械製造業	3	147	9	156	69,702	215,989
2632 製織機械・編組機械製造業	2	993	288	1,281	⊗	⊗
2633 染色整理仕上機械製造業	4	84	11	95	41,960	97,322
2634 繊維機械部分品・取付具・附属品製造業	8	258	137	395	147,439	120,921
2635 縫製機械製造業	1	5	1	6	⊗	⊗
2641 食品機械・同装置製造業	7	139	21	160	94,475	167,630
2643 バルブ装置・製紙機械製造業	3	43	8	51	24,835	43,158
2644 印刷・製本・紙工機械製造業	5	357	90	447	193,129	762,400
2645 包装・荷造機械製造業	4	63	11	74	29,077	57,334
2652 化学機械・同装置製造業	8	107	11	118	57,016	342,027
2653 プラスチック加工機械・同附属装置製造業	2	44	5	49	⊗	⊗
2661 金属工作機械製造業	2	28	7	35	⊗	⊗
2662 金属加工機械製造業(金属工作機械を除く)	3	74	7	81	31,902	119,117
2663 金属工作機械用・金属加工機械用部分品・附属品製造業(機械工具、金型を除く)	21	253	36	289	110,753	242,583
2664 機械工具製造業(粉末や金業を除く)	1	24	4	28	⊗	⊗
2671 半導体製造装置製造業	3	23	4	27	8,548	8,355
2672 フラットパネルディスプレイ製造装置製造業	1	28	9	37	⊗	⊗
2691 金属用金型・同部分品・附属品製造業	4	59	13	72	24,996	36,915
2692 非金属用金型・同部分品・附属品製造業	6	155	16	171	75,295	76,508
2693 真空装置・真空機器製造業	4	23	1	24	8,558	21,859
2699 他に分類されない生産用機械・同部分品製造業	8	109	9	118	52,342	103,767
27 業務用機械器具製造業						
2711 複写機製造業	2	153	50	203	⊗	⊗
2719 その他の事務用機械器具製造業	2	31	43	74	⊗	⊗

第5表 産業細分類別集計表
(従業者4人以上の事業所)

製 造 品 出 荷 額 等					付加価値額 (万円)	産 業 細分類
製造品 出荷額 (万円)	加工賃 収入額 (万円)	その他 収入額 (万円)	くず・廃物 の出荷額 (万円)	合 計 (万円)		
806,865	12,685	3,166	-	822,716	243,899	2431
×	-	-	-	×	×	2432
415,111	245,595	4,488	-	665,194	314,546	2441
2,428,014	276,947	8,473	-	2,713,434	1,787,839	2442
82,692	2,400	45,677	-	130,769	31,771	2443
364,606	20,460	364	48	385,478	166,855	2445
1,219,433	137,603	218,586	-	1,575,622	688,353	2446
118,865	29,589	886	-	149,340	73,938	2451
188,770	6,300	568	675	196,313	86,062	2452
11,892	188,419	-	-	200,311	118,097	2461
-	×	-	-	×	×	2462
76,849	3,169	138,722	-	218,740	56,517	2463
4,310	62,584	-	-	66,894	50,081	2464
-	75,250	35,946	-	111,196	65,421	2469
66,680	3,400	-	-	70,080	35,112	2479
988,215	1,700	312	-	990,227	465,381	2481
366,616	26,889	8,114	192	401,811	100,243	2499
						25 は用
-	×	-	-	×	×	2511
×	×	-	-	×	×	2521
339,906	8,322	757	-	348,985	176,927	2531
×	-	-	-	×	×	2532
165,631	10,657	1,916	-	178,204	89,038	2533
×	×	-	-	×	×	2534
17,628,433	307,040	472	-	17,935,945	11,792,592	2535
×	-	×	-	×	×	2591
×	-	×	-	×	×	2592
4,555	122,968	-	-	127,523	94,965	2593
1,048,358	34,620	5,975	-	1,088,953	422,137	2594
460,756	13,500	8,679	-	482,935	237,860	2596
136,481	35,705	23,794	10	195,990	98,888	2599
						26 生産
636,091	-	-	-	636,091	145,585	2611
430,898	-	-	-	430,898	194,545	2621
×	×	×	-	×	×	2632
142,787	2,000	8,975	-	153,762	33,185	2633
353,493	8,507	5,871	8	367,879	208,358	2634
×	×	-	-	×	×	2635
362,396	1,528	5,239	-	369,163	179,179	2641
11,450	45,065	13,815	-	70,330	25,878	2643
867,093	306,452	80,402	-	1,253,947	457,001	2644
139,871	917	750	-	141,538	80,194	2645
566,395	55,912	42,900	-	665,207	304,068	2652
×	-	-	-	×	×	2653
×	×	×	-	×	×	2661
113,119	77,377	-	-	190,496	68,661	2662
401,559	91,905	2,310	-	495,774	236,599	2663
×	-	-	-	×	×	2664
28,334	3,000	-	-	31,334	21,885	2671
×	-	×	-	×	×	2672
58,552	26,570	3,979	-	89,101	49,707	2691
175,023	76,804	6,373	-	258,200	179,560	2692
54,702	-	-	-	54,702	31,279	2693
209,509	-	2,050	-	211,559	103,491	2699
						27 業務
×	×	×	-	×	×	2711
×	×	×	-	×	×	2719

第5表 産業細分類別集計表
(従業者4人以上の事業所)

産業細分類	事業所数	従業者数			現金給与 総額 (万円)	原材料 使用額等 (万円)
		男 (人)	女 (人)	計 (人)		
2723 自動販売機製造業	1	3	1	4	×	×
2731 体積計製造業	2	144	51	195	×	×
2732 はかり製造業	1	27	11	38	×	×
2741 医療用機械器具製造業	2	58	10	68	×	×
2744 歯科材料製造業	2	16	10	26	×	×
2752 写真機・映画用機械・同附属品製造業	1	259	147	406	×	×
28 電子部品・デバイス・電子回路製造業						
2815 液晶パネル・フラットパネル製造業	1	4	15	19	×	×
2821 抵抗器・コンデンサ・変成器・複合部品製造業	3	225	52	277	103,404	113,138
2841 電子回路基板製造業	2	185	92	277	×	×
2899 その他の電子部品・デバイス・電子回路製造業	7	222	164	386	121,769	205,085
29 電気機械器具製造業						
2911 発電機・電動機・その他の回転電気機械製造業	2	18	17	35	×	×
2913 電力開閉装置製造業	1	12	9	21	×	×
2914 配電盤・電力制御装置製造業	12	119	94	213	65,362	136,660
2915 配線器具・配線附属品製造業	1	2	3	5	×	×
2922 内燃機関電装品製造業	5	183	168	351	120,548	240,523
2929 その他の産業用電気機械器具製造業(車両用、船舶用を含む)	4	36	31	67	19,506	31,239
2932 空調・住宅関連機器製造業	2	105	29	134	×	×
2939 その他の民生用電気機械器具製造業	2	11	20	31	×	×
2942 電気照明器具製造業	2	30	19	49	×	×
2951 蓄電池製造業	3	174	90	264	106,150	444,746
2969 その他の電子応用装置製造業	1	5	4	9	×	×
2971 電気計測器製造業(別掲を除く)	2	47	9	56	×	×
2999 その他の電気機械器具製造業	1	6	5	11	×	×
30 情報通信機械器具製造業						
3013 無線通信機械器具製造業	3	181	151	332	112,188	43,917
31 輸送用機械器具製造業						
3113 自動車部分品・附属品製造業	10	208	90	298	117,996	273,621
3122 鉄道車両用部分品製造業	1	8	1	9	×	×
3131 船舶製造・修理業	12	292	49	341	147,617	139,980
3133 舟艇製造・修理業	2	7	2	9	×	×
3134 船用機関製造業	1	7	1	8	×	×
3191 自転車・同部分品製造業	2	5	14	19	×	×
32 その他の製造業						
3222 造花・装飾用羽毛製造業	1	1	3	4	×	×
3223 ボタン製造業	6	162	85	247	76,245	74,014
3224 針・ピン・ホック・スナップ・同関連品製造業	1	3	1	4	×	×
3251 娯楽用具・がん具製造業(人形を除く)	3	79	64	143	81,141	111,136
3253 運動用具製造業	7	82	52	134	30,112	51,977
3269 その他の事務用品製造業	1	6	12	18	×	×
3271 漆器製造業	13	75	112	187	38,397	70,101
3281 麦わら・パナマ類帽子・わら工品製造業	1	2	10	12	×	×
3282 畳製造業	8	38	12	50	12,937	27,874
3284 ほうき・ブラシ製造業	19	135	124	259	71,859	121,184
3289 その他の生活雑貨製品製造業	3	36	32	68	22,538	223,901
3291 煙火製造業	1	4	4	8	×	×
3292 看板・標識機製造業	10	65	18	83	33,178	34,886
3297 眼鏡製造業(枠を含む)	1	9	-	9	×	×
3299 他に分類されないその他の製造業	13	140	86	226	82,345	227,206

第5表 産業細分類別集計表
(従業者4人以上の事業所)

製 造 品 出 荷 額 等					付加価値額 (万円)	産 業 細分類
製造品 出荷額 (万円)	加工賃 収入額 (万円)	その他 収入額 (万円)	くず・廃物 の出荷額 (万円)	合 計 (万円)		
×	-	×	-	×	×	2723
×	-	-	-	×	×	2731
×	-	×	-	×	×	2732
×	-	×	-	×	×	2741
×	×	-	-	×	×	2744
×	×	×	-	×	×	2752
28 電子						
×	×	×	-	×	×	2815
342,112	677	-	52	342,841	196,933	2821
×	×	×	-	×	×	2841
306,896	39,924	46,733	-	393,553	170,291	2899
29 電気						
×	×	-	-	×	×	2911
×	-	-	-	×	×	2913
172,872	38,340	28,661	-	239,873	102,103	2914
×	-	×	-	×	×	2915
608,578	700	14,000	-	623,278	349,461	2922
48,023	29,000	-	-	77,023	43,604	2929
×	×	-	-	×	×	2932
×	×	×	-	×	×	2939
×	×	-	-	×	×	2942
710,378	14,272	-	-	724,650	▲ 78,907	2951
×	-	-	-	×	×	2969
×	×	-	-	×	×	2971
×	×	-	-	×	×	2999
30 情報						
-	216,795	38,014	-	254,809	183,312	3013
31 輸送						
417,538	141,176	9,981	-	568,695	253,371	3113
×	×	-	-	×	×	3122
424,147	137,535	2,183	-	563,865	389,710	3131
×	-	-	-	×	×	3133
-	×	-	-	×	×	3134
×	×	-	-	×	×	3191
32 その他						
×	×	×	-	×	×	3222
191,821	1,795	6,492	-	200,108	116,902	3223
×	×	-	-	×	×	3224
204,925	-	36,225	-	241,150	111,215	3251
123,643	7,709	3,750	-	135,102	73,006	3253
×	-	-	-	×	×	3269
117,026	8,004	8,796	-	133,826	60,562	3271
×	-	×	-	×	×	3281
45,867	1,039	-	-	46,906	18,126	3282
291,628	8,415	1,840	-	301,883	160,490	3284
421,016	-	-	-	421,016	195,369	3289
×	-	-	-	×	×	3291
84,231	2,053	21,553	-	107,837	69,476	3292
×	-	-	-	×	×	3297
357,227	9,221	23,710	-	390,158	112,430	3299

第6表 品目別産出事業所数及び製造品出荷額等集計表
(従業者4人以上の事業所)

品目番号	品 目 名	産 出 事業所数	製造品出荷額等 (万円)	品目番号
	総 数	3,758	286,748,782	総 数
	09 食料品製造業	712	13,815,217	09 食料
091111	部分肉、冷凍肉(ブロイラーを除く)	8	898,293	091111
091212	肉製品	4	154,744	091212
091311	処理牛乳	1	×	091311
091312	乳飲料、乳酸菌飲料	1	×	091312
091414	アイスクリーム	2	×	091414
091911	ブロイラー加工品(解体品を含む)	9	379,498	091911
091919	他に分類されない畜産食料品	2	×	091919
092212	海藻加工品	5	136,992	092212
092312	その他の水産練製品	16	274,132	092312
092411	塩干・塩蔵品	35	184,995	092411
092491	塩干・塩蔵品(賃加工)	2	×	092491
092511	冷凍水産物	4	22,548	092511
092591	冷凍水産物(賃加工)	5	37,514	092591
092611	冷凍水産食品	7	37,911	092611
092691	冷凍水産食品(賃加工)	1	×	092691
092911	素干・煮干	36	592,383	092911
092919	他に分類されない水産食料品	36	538,556	092919
092921	水産食料品副産物	1	×	092921
092991	その他の水産食料品(賃加工)	1	×	092991
093111	野菜缶詰(瓶詰・つぼ詰を含む)	2	×	093111
093112	果実缶詰(瓶詰・つぼ詰を含む)	4	80,093	093112
093119	その他の缶詰(瓶詰・つぼ詰を含む)	1	×	093119
093129	その他の農産保存食料品	19	426,500	093129
093191	野菜缶詰・果実缶詰・農産保存食料品(賃加工)	6	17,582	093191
093211	野菜漬物(果実漬物を含む)	129	4,570,691	093211
093291	野菜漬物(賃加工)	20	40,810	093291
094111	味そ(粉味そを含む)	14	28,065	094111
094191	味そ(賃加工)	2	×	094191
094211	しょう油、食用アミノ酸(粉しょう油、固形しょう油を含む)	11	67,912	094211
094291	しょう油・食用アミノ酸(賃加工)	1	×	094291
094311	ウスター・中濃・濃厚ソース	2	×	094311
094319	その他のソース類	2	×	094319
094411	食酢	12	53,041	094411
094919	他に分類されない調味料	16	215,897	094919
096111	精米(砕精米を含む)	1	×	096111
096112	精麦	1	×	096112
096113	精米・精麦かす	2	×	096113
096191	精米・精麦(賃加工)	1	×	096191
096211	小麦粉	1	×	096211
097111	食パン	13	30,242	097111
097112	菓子パン(イーストドーナッツを含む)	18	69,851	097112
097191	パン(賃加工)	6	6,956	097191
097211	洋生菓子	21	332,025	097211
097212	和生菓子	32	292,616	097212
097291	生菓子(賃加工)	2	×	097291
097311	ビスケット類、干菓子	16	127,667	097311
097391	ビスケット類・干菓子(賃加工)	1	×	097391
097411	米菓	2	×	097411
097491	米菓(賃加工)	1	×	097491
097911	あめ菓子	5	111,587	097911
097912	チョコレート類	1	×	097912
097919	他に分類されない菓子	3	17,699	097919
097991	その他のパン・菓子(賃加工)	2	×	097991
098113	植物油搾かす	1	×	098113

第6表 品目別産出事業所数及び製造品出荷額等集計表
(従業者4人以上の事業所)

品目番号	品 目 名	産 出 事業所数	製造品出荷額等 (万円)	品目番号
098129	その他の動植物油脂	2	×	098129
099212	和風めん	18	170,136	099212
099214	中華めん	13	63,511	099214
099291	めん類(賃加工)	2	×	099291
099311	豆腐、しみ豆腐、油揚げ類	20	237,515	099311
099411	あん類	3	39,223	099411
099491	あん類(賃加工)	1	×	099491
099511	冷凍調理食品	5	274,211	099511
099591	冷凍調理食品(賃加工)	1	×	099591
099611	そう(惣)菜	19	500,078	099611
099711	すし、弁当、おにぎり	16	560,614	099711
099712	調理パン、サンドイッチ	9	3,165	099712
099791	すし・弁当・調理パン(賃加工)	2	×	099791
099811	レトルト食品	4	152,340	099811
099919	その他の酵母剤	1	×	099919
099921	こうじ、種こうじ、麦芽	4	1,213	099921
099931	ふ、焼ふ	1	×	099931
099933	切餅、包装餅(和生菓子を除く)	2	×	099933
099934	栄養補助食品(錠剤、カプセル等の形状のもの)	3	62,563	099934
099939	その他の製造食料品	32	965,196	099939
099991	他に分類されない食料品(賃加工)	7	89,282	099991
	10 飲料・たばこ・飼料製造業	85	5,712,148	10 飲料
101111	炭酸飲料	1	×	101111
101112	ジュース	10	2,151,913	101112
101113	コーヒー飲料(ミルク入りを含む)	3	85,822	101113
101114	茶系飲料	5	2,007,392	101114
101115	ミネラルウォーター	3	73,352	101115
101119	その他の清涼飲料	6	47,585	101119
101191	清涼飲料(賃加工)	10	726,476	101191
102111	果実酒	1	×	102111
102211	ビール	1	×	102211
102311	清酒(濁酒を含む)	9	190,113	102311
102312	清酒かす	7	4,748	102312
102412	焼酎	2	×	102412
102415	味りん(本直しを含む)	1	×	102415
102419	その他の蒸留酒・混成酒	12	188,414	102419
102491	蒸留酒・混成酒(賃加工)	4	39,751	102491
103112	緑茶(仕上茶)	1	×	103112
104111	人造氷	2	×	104111
106112	ペット用飼料	2	×	106112
106191	配合飼料(賃加工)	1	×	106191
106211	単体飼料	2	×	106211
106311	有機質肥料	2	×	106311
	11 繊維工業	453	6,859,944	11 繊維
111221	ナイロン長繊維糸・短繊維	1	×	111221
111226	ポリプロピレン長繊維糸・短繊維	1	×	111226
111229	その他の化学繊維	1	×	111229
111291	化学繊維(賃加工)	2	×	111291
111411	純綿糸(落綿糸を含む)	1	×	111411
111491	綿紡績糸(賃加工)	2	×	111491
111514	ポリエステル紡績糸(混紡を含む)	1	×	111514
111519	その他の化学繊維紡績糸	3	95,226	111519
111691	毛紡績糸(賃加工)	1	×	111691
111714	その他の合成繊維ねん糸	1	×	111714

第6表 品目別産出事業所数及び製造品出荷額等集計表
(従業者4人以上の事業所)

品目番号	品 目 名	産 出 事業所数	製造品出荷額等 (万円)	品目番号
111719	その他のねん糸	1	×	111719
111791	ねん糸(賃加工)	1	×	111791
111811	かさ高加工糸	1	×	111811
111891	かさ高加工糸(賃加工)	1	×	111891
111991	その他の紡績糸(賃加工)	1	×	111991
112119	その他の綿広幅生地織物	4	57,914	112119
112121	タオル地	1	×	112121
112129	その他の綿広幅糸染織物	1	×	112129
112131	白もめん(さらし地、手ぬぐい地、ゆかた地)	1	×	112131
112141	ビスコース・スフ織物	1	×	112141
112142	アクリル紡績糸織物	8	30,778	112142
112143	ポリエステル紡績糸織物	5	18,003	112143
112149	その他の化学繊維紡績糸織物	2	×	112149
112151	綿・スフ・合成繊維毛布地	3	35,365	112151
112191	綿・スフ織物(合成繊維紡績糸織物を含む)(賃加工)	4	13,507	112191
112244	ナイロン長繊維織物	1	×	112244
112245	ポリエステル長繊維織物	1	×	112245
112339	その他の毛織物(紡毛を含む)	1	×	112339
112511	細幅織物	2	×	112511
112911	モケット	7	79,891	112911
112919	他に分類されない織物	1	×	112919
112991	その他の織物(賃加工)	9	44,123	112991
113111	綿丸編ニット生地	32	1,025,304	113111
113112	合成繊維丸編ニット生地	21	725,704	113112
113119	その他の繊維製丸編ニット生地	9	159,212	113119
113191	丸編ニット生地(賃加工)	32	132,202	113191
113211	たて編ニット生地	3	9,044	113211
113291	たて編ニット生地(賃加工)	1	×	113291
113311	横編ニット生地(半製品を含む)	1	×	113311
113391	横編ニット生地(半製品を含む)(賃加工)	1	×	113391
114191	綿・スフ・麻織物機械染色(賃加工)	4	531,183	114191
114192	合成繊維紡績糸織物機械染色(賃加工)	1	×	114192
114291	絹・人絹織物機械染色(賃加工)	1	×	114291
114391	毛織物機械染色・整理(賃加工)	1	×	114391
114493	その他の織物機械整理(賃加工)	4	30,257	114493
114591	綿織物手加工染色・整理(賃加工)	3	50,703	114591
114691	綿状繊維・綿糸染色整理(賃加工)	2	×	114691
114692	合成繊維糸・その他の糸染整理(賃加工)	2	×	114692
114791	ニット・レース染色・整理(賃加工)	3	170,680	114791
114811	繊維雑品染色・整理(起毛を含む)	1	×	114811
114891	繊維雑品染色・整理(起毛を含む)(賃加工)	3	105,213	114891
115111	合成繊維ロープ・コード・トワイン	13	296,384	115111
115119	その他の繊維製ロープ・コード・トワイン(麻を含む)	7	44,973	115119
115191	ロープ・コード・トワイン(賃加工)	3	4,741	115191
115219	その他の漁網	2	×	115219
115291	漁網(賃加工)	1	×	115291
115311	漁網以外の網地	1	×	115311
115391	網地(漁網を除く)(賃加工)	1	×	115391
115412	編レース生地	1	×	115412
115511	組ひも	1	×	115511
115691	整毛(賃加工)	2	×	115691
115712	プレスフェルト製品	1	×	115712
115791	フェルト・不織布(賃加工)	2	×	115791
115891	上塗りした織物・防水した織物(賃加工)	1	×	115891
115911	紋紙(ジャカードカード)	1	×	115911
115912	ふとん綿(中入綿を含む)	3	654	115912

第6表 品目別産出事業所数及び製造品出荷額等集計表
(従業者4人以上の事業所)

品目番号	品目名	産出 事業所数	製造品出荷額等 (万円)	品目番号
115919	他に分類されない繊維粗製品	1	×	115919
115991	その他の繊維粗製品(製綿を含む)(賃加工)	2	×	115991
116116	織物製成人男子・少年用ゴム引合羽・レインコート・ビニル合羽	3	20,797	116116
116191	織物製成人男子・少年服(賃加工)	2	×	116191
116211	織物製成人女子・少女用ワンピース・スーツ上衣(ブレザー、ジャンパー等を含む)	2	×	116211
116291	織物製成人女子・少女服(賃加工)	10	46,700	116291
116311	織物製乳幼児服	1	×	116311
116391	織物製乳幼児服(賃加工)	2	×	116391
116491	織物製シャツ(賃加工)	1	×	116491
116511	織物製事務用・作業用・衛生用衣服	1	×	116511
116512	織物製スポーツ用衣服	1	×	116512
116513	織物製成人男子・少年用学校服上衣・オーバーコート類	1	×	116513
116514	織物製成人男子・少年用学校服ズボン	1	×	116514
116515	織物製成人女子・少女用学校服上衣・オーバーコート類	1	×	116515
116516	織物製成人女子・少女用学校服スカート・ズボン	1	×	116516
116591	織物製事務用・作業用・衛生用・スポーツ用衣服(賃加工)	3	2,461	116591
116691	ニット製外衣(アウターシャツ類、セーター類などを除く)(賃加工)	1	×	116691
116711	ニット製アウターシャツ類	11	151,960	116711
116791	ニット製アウターシャツ類(賃加工)	29	86,371	116791
116811	ニット製成人男子・少年用セーター・カーディガン・ベスト類	1	×	116811
116812	ニット製成人女子・少女用セーター・カーディガン・ベスト類	1	×	116812
116891	セーター類(賃加工)	1	×	116891
116919	他に分類されない外衣・シャツ(学校服、制服、作業服等を含む)	1	×	116919
116991	その他の外衣・シャツ(賃加工)	3	12,550	116991
117111	綿織物製下着	1	×	117111
117311	織物製寝着類(和式のものを除く)	1	×	117311
117312	ニット製寝着類	2	×	117312
117391	織物製・ニット製寝着類(賃加工)	7	39,669	117391
118191	和装製品(足袋を含む)(賃加工)	2	×	118191
118311	スカーフ・マフラー(ニット製を含む)	1	×	118311
118411	ソックス	5	116,151	118411
118419	その他の靴下	6	47,321	118419
118491	靴下(賃加工)	1	×	118491
118512	作業用ニット手袋	6	14,175	118512
118519	その他の手袋	2	×	118519
118591	手袋(賃加工)	1	×	118591
118611	織物製帽子	1	×	118611
118619	その他の帽子(フェルト製、ニット製、帽体を含む)	2	×	118619
118919	その他の衣服・繊維製身の回り品(ニット製を含む)	1	×	118919
118991	他に分類されない衣服・繊維製身の回り品(毛皮製を含む)(賃加工)	1	×	118991
119111	ふとん(羊毛ふとんを含む)	1	×	119111
119119	その他の寝具(毛布を除く)	2	×	119119
119191	寝具(賃加工)	7	18,658	119191
119211	毛布	3	41,657	119211
119291	毛布(賃加工)	1	×	119291
119311	じゅうたん、だん通	1	×	119311
119312	タフテッドカーペット	2	×	119312
119319	その他の繊維製床敷物、同類似品	7	430,267	119319
119391	じゅうたん・その他の繊維製床敷物(賃加工)	8	48,635	119391
119411	綿帆布製品	1	×	119411
119412	合成繊維帆布製品	2	×	119412
119419	その他の繊維製帆布製品	1	×	119419
119491	帆布製品(賃加工)	1	×	119491
119511	繊維製袋	4	6,496	119511
119591	繊維製袋(賃加工)	1	×	119591

第6表 品目別産出事業所数及び製造品出荷額等集計表
(従業者4人以上の事業所)

品目番号	品 目 名	産 出 事業所数	製造品出荷額等 (万円)	品目番号
119611	刺しゅう製品	1	×	119611
119691	刺しゅう製品(賃加工)	1	×	119691
119711	タオル(ハンカチーフを除く)	2	×	119711
119791	タオル(賃加工)	5	11,590	119791
119811	医療用ガーゼ、包帯	1	×	119811
119891	繊維製衛生材料(賃加工)	1	×	119891
119919	他に分類されない繊維製品(ニット製を含む)	23	428,004	119919
119991	他に分類されない繊維製品(賃加工)	19	383,351	119991
616600	製造工程から出たくず・廃物	1	×	616600
	12 木材・木製品製造業(家具を除く)	251	2,766,002	12 木材
121111	板類	39	135,886	121111
121112	ひき割類	44	305,172	121112
121113	ひき角類	34	223,547	121113
121114	箱材、荷造用仕組材	10	51,829	121114
121119	その他の製材製品	7	35,593	121119
121121	木材の素材(製材工場からのもの)	2	×	121121
121122	製材くず	9	1,758	121122
121191	一般製材(賃加工)	15	22,487	121191
121211	単板(ベニヤ)	2	×	121211
121311	床板	2	×	121311
121411	木材チップ	15	73,504	121411
121911	経木、同製品	1	×	121911
122111	造作材(建具を除く)	10	49,960	122111
122191	造作材(賃加工)	2	×	122191
122211	普通合板	3	40,290	122211
122212	特殊合板(集成材を除く)	1	×	122212
122291	合板(賃加工)	2	×	122291
122311	集成材	7	164,734	122311
122391	集成材(賃加工)	1	×	122391
122411	住宅建築用木製組立材料	9	1,267,331	122411
122491	建築用木製組立材料(賃加工)	4	58,067	122491
123211	木箱	8	16,472	123211
123212	折箱	2	×	123212
129911	柄、引手、つまみ、握り、台木、これらの類似品	3	38,828	129911
129912	木製台所用品	4	7,615	129912
129915	木製履物(台を含む)	1	×	129915
129919	その他の木製品	10	43,237	129919
129991	他に分類されない木製品(塗装を含む)(賃加工)	3	43,072	129991
626600	製造工程からでたくず・廃物	1	×	626600
	13 家具・装備品製造業	196	1,651,512	13 家具
131111	木製机・テーブル・いす	20	108,242	131111
131112	木製流し台・調理台・ガス台(キャビネットが木製のもの)	2	×	131112
131113	たんす	12	37,455	131113
131114	木製棚・戸棚	19	58,765	131114
131115	木製音響機器用キャビネット	3	2,617	131115
131116	木製ベッド	4	28,007	131116
131119	その他の木製家具(漆塗りを除く)	19	256,607	131119
131191	木製家具(塗装を含む)(賃加工)	10	23,617	131191
131211	金属製机・テーブル・いす	2	×	131211
131215	金属製棚・戸棚	2	×	131215
131219	その他の金属製家具	1	×	131219
132111	宗教用具	2	×	132111
133111	建具(金属製を除く)	78	870,716	133111
133191	建具(塗装を含む)(賃加工)	9	19,721	133191

第6表 品目別産出事業所数及び製造品出荷額等集計表
(従業者4人以上の事業所)

品目番号	品 目 名	産 出 事業所数	製造品出荷額等 (万円)	品目番号
139111	事務所用・店舗用装備品	2	×	139111
139191	事務所用・店舗用装備品(賃加工)	1	×	139191
139211	窓用・扉用日よけ	1	×	139211
139212	びょうぶ、衣こう、すだれ、ついたて(掛軸、掛地図を含む)等	3	1,027	139212
139311	鏡縁・額縁	2	×	139311
139919	他に分類されない家具・装備品	4	33,272	139919
	14 パルプ・紙・紙加工品製造業	69	3,033,971	14 紙パ
142411	手すき和紙	1	×	142411
143114	積層加工紙	1	×	143114
143119	その他の塗工紙	1	×	143119
143211	段ボール(シート)	2	×	143211
144112	事務用書式類	1	×	144112
144212	写真用紙製品	1	×	144212
144291	日用紙製品(賃加工)	1	×	144291
144919	その他の紙製品	1	×	144919
144991	その他の紙製品(賃加工)	2	×	144991
145211	角底紙袋	1	×	145211
145311	段ボール箱	19	1,324,927	145311
145391	段ボール箱(賃加工)	2	×	145391
145411	印刷箱	10	221,146	145411
145412	簡易箱	3	3,099	145412
145413	貼箱	8	29,472	145413
145419	その他の紙器	2	×	145419
145491	紙器(賃加工)	6	13,700	145491
149939	その他の紙製衛生用品	3	200,032	149939
149941	紙管	2	×	149941
149959	他に分類されないパルプ・紙・紙加工品	1	×	149959
149991	その他のパルプ・紙・紙加工品(賃加工)	1	×	149991
	15 印刷・同関連業	112	1,326,126	15 印刷
151111	オフセット印刷物(紙に対するもの)	60	930,141	151111
151191	オフセット印刷(紙に対するもの)(賃加工)	8	169,968	151191
151211	とっ版印刷物	14	24,730	151211
151212	おう版印刷物	1	×	151212
151291	オフセット印刷以外の印刷(賃加工)	2	×	151291
151311	紙以外のものに対する印刷物	7	152,267	151311
151391	紙以外のものに対する印刷(賃加工)	4	24,444	151391
152111	写真製版(写真植字を含む)	3	3,995	152111
152114	鉛版	1	×	152114
153191	製本(賃加工)	7	8,476	153191
153291	印刷物加工(賃加工)	4	1,440	153291
159191	その他の印刷関連(賃加工)	1	×	159191
	16 化学工業	182	35,261,092	16 化学
161919	その他の化学肥料	2	×	161919
162111	か性ソーダ(液体97%換算・固形有姿)	1	×	162111
162114	塩酸(35%換算)	1	×	162114
162116	次亜塩素酸ナトリウム	1	×	162116
162119	その他のソーダ工業製品	1	×	162119
162215	カーボンブラック	1	×	162215
162311	酸素ガス(液化酸素を含む)	3	409,055	162311
162312	水素ガス	1	×	162312
162313	溶解アセチレン	1	×	162313
162314	炭酸ガス	2	×	162314
162315	窒素	3	191,972	162315

第6表 品目別産出事業所数及び製造品出荷額等集計表
(従業者4人以上の事業所)

品目番号	品 目 名	産 出 事業所数	製造品出荷額等 (万円)	品目番号
162319	その他の圧縮ガス・液化ガス	3	293,124	162319
162411	塩	1	×	162411
162412	食卓塩(精製塩を含む)	2	×	162412
162413	かん水、にがり	1	×	162413
162921	硫酸(100%換算)	1	×	162921
162922	硫酸アルミニウム	1	×	162922
162926	けい酸ナトリウム	1	×	162926
162928	活性炭	1	×	162928
162949	他に分類されない無機化学工業製品	8	466,244	162949
163114	純ベンゼン(石油系)	1	×	163114
163115	純トルオール(石油系)	1	-	163115
163116	純キシロール(石油系)	1	×	163116
163239	その他の脂肪族系中間物	1	×	163239
163429	その他の環式中間物	12	3,371,655	163429
163431	直接染料	2	×	163431
163432	分散性染料	2	×	163432
163439	その他の合成染料	3	119,490	163439
163514	不飽和ポリエステル樹脂	1	×	163514
163522	メタクリル樹脂	1	×	163522
163528	ポリカーボネート	1	×	163528
163529	その他のプラスチック	1	×	163529
163591	プラスチック(賃加工)	1	×	163591
163919	その他のメタン誘導品	1	×	163919
163929	その他のコールタール製品	1	×	163929
163941	有機ゴム薬品	1	×	163941
163949	他に分類されない有機化学工業製品	6	389,144	163949
163991	その他の有機化学工業製品(賃加工)	4	127,491	163991
164111	脂肪酸(直分、硬分)	2	×	164111
164112	精製脂肪酸	1	×	164112
164114	精製グリセリン	1	×	164114
164115	高級アルコール(還元、蒸留)	1	×	164115
164119	その他の油脂加工製品	1	×	164119
164211	浴用石けん(薬用、液状を含む)	3	665,175	164211
164221	洗濯用合成洗剤	2	×	164221
164222	台所用合成洗剤	1	×	164222
164223	その他の家庭用合成洗剤	2	×	164223
164224	液状身体洗剤(液状石けんを除く)	1	×	164224
164311	陰イオン界面活性剤	4	608,430	164311
164312	陽イオン界面活性剤	3	135,401	164312
164313	非イオン界面活性剤	4	1,285,469	164313
164319	その他の界面活性剤	4	87,101	164319
164391	界面活性剤(賃加工)	4	28,358	164391
164415	水系合成樹脂塗料	3	412,753	164415
164419	その他の塗料、同関連製品	2	×	164419
164511	一般インキ	1	×	164511
164619	その他の洗浄剤・磨用剤	3	132,955	164619
165111	医薬品原末、原液	5	371,282	165111
165211	医薬品製剤(医薬部外品製剤を含む)	11	675,031	165211
165291	医薬品製剤(医薬部外品製剤を含む)(賃加工)	5	284,812	165291
165411	生薬・漢方	3	149,602	165411
166111	香水、オーデコロン	1	×	166111
166114	口紅、ほお紅、アイシャドー	1	×	166114
166115	クリーム	1	×	166115
166116	化粧水	1	×	166116
166117	乳液	1	×	166117
166119	その他の仕上用・皮膚用化粧品	1	×	166119

第6表 品目別産出事業所数及び製造品出荷額等集計表
(従業者4人以上の事業所)

品目番号	品目名	産出 事業所数	製造品出荷額等 (万円)	品目番号
166211	シャンプー、ヘアリンス	3	1,230,152	166211
166219	その他の頭髪用化粧品	3	44,844	166219
166291	頭髪用化粧品(賃加工)	1	×	166291
166919	その他の化粧品・調整品	1	×	166919
166921	歯磨	2	×	166921
166991	その他の化粧品・歯磨・化粧品調整品(賃加工)	1	×	166991
169211	殺虫剤	1	×	169211
169229	その他の農薬	1	×	169229
169313	調合香料	1	×	169313
169412	セルロース系接着剤、プラスチック系接着剤	1	×	169412
169516	写真用化学薬品(調整、包装されたもの)	1	×	169516
169911	デキストリン(可溶性でんぷんを含む)	3	186,553	169911
169912	漂白剤	1	×	169912
169919	その他の化学工業製品	9	3,864,477	169919
169991	他に分類されない化学工業製品(賃加工)	3	3,729	169991
	17 石油製品・石炭製品製造業	25	72,517,538	17 石油
171111	ガソリン	1	×	171111
171112	ナフサ	1	×	171112
171113	ジェット燃料油	1	×	171113
171114	灯油	2	×	171114
171115	軽油	1	×	171115
171116	A重油	1	×	171116
171118	C重油	2	×	171118
171121	潤滑油(グリースを含む)	2	×	171121
171122	パラフィン	1	×	171122
171124	液化石油ガス	1	×	171124
171191	石油精製(賃加工)	2	×	171191
172111	潤滑油(購入した鉱・動・植物油によるもの)	1	×	172111
172191	潤滑油・グリース(賃加工)	1	×	172191
173111	コークス	1	×	173111
174111	アスファルト舗装混合材、タール舗装混合材(アスファルトブロック、タールブロックを含む)	3	175,032	174111
174191	舗装材料(賃加工)	1	×	174191
179929	他に分類されない石油製品・石炭製品	2	×	179929
676600	製造工程からでたくず・廃物	1	×	676600
	18 プラスチック製品製造業(別掲を除く)	148	4,105,066	18 プラ
181111	プラスチック平板(厚さ0.5mm以上で硬質のもの)	1	×	181111
181311	プラスチック継手(バルブ、コックを含む)	2	×	181311
181391	プラスチック継手(賃加工)	1	×	181391
181419	その他のプラスチック異形押出製品	5	167,327	181419
181511	プラスチック板・棒・管・継手・異形押出製品の加工品(切断、接合、塗装、蒸着めっき、バフ加工等)	3	35,166	181511
181591	プラスチック板・棒・管・継手・異形押出製品の加工品(賃加工)	1	×	181591
182111	包装用軟質プラスチックフィルム(厚さ0.2mm未満で軟質のもの)	1	×	182111
182112	その他の軟質プラスチックフィルム(厚さ0.2mm未満で軟質のもの)	1	×	182112
182113	硬質プラスチックフィルム(厚さ0.5mm未満で硬質のもの)	2	×	182113
182191	プラスチックフィルム(賃加工)	1	×	182191
182211	プラスチックシート(厚さ0.2mm以上で軟質のもの)	2	×	182211
182511	プラスチックフィルム・シート・床材・合成皮革加工品(切断、接合、塗装、蒸着めっき、バフ加工等)	5	437,289	182511
183111	電気機械器具用プラスチック製品	3	33,247	183111
183291	輸送機械用プラスチック製品(賃加工)	1	×	183291
183319	その他の工業用プラスチック製品	4	21,031	183319
183391	その他の工業用プラスチック製品(賃加工)	4	27,541	183391

第6表 品目別産出事業所数及び製造品出荷額等集計表
(従業者4人以上の事業所)

品目番号	品 目 名	産 出 事業所数	製造品出荷額等 (万円)	品目番号
183411	工業用プラスチック製品の加工品(切断、接合、塗装、蒸着めっき、バフ加工等)	3	35,100	183411
183491	工業用プラスチック製品の加工品(賃加工)	2	×	183491
184111	軟質プラスチック発泡製品(半硬質性を含む)	3	296,321	184111
184191	軟質プラスチック発泡製品(半硬質性を含む)(賃加工)	3	3,400	184191
184211	硬質プラスチック発泡製品(厚板)(厚さ3mm以上)	2	×	184211
184219	その他の硬質プラスチック発泡製品	1	×	184219
184411	強化プラスチック製容器・浴槽・浄化槽	7	55,788	184411
184412	工業用強化プラスチック製品	1	×	184412
184419	その他の強化プラスチック製品	2	×	184419
184511	発泡・強化プラスチック製品の加工品(切断、接合、塗装、蒸着めっき、バフ加工等)	2	×	184511
184591	発泡・強化プラスチック製品の加工品(賃加工)	1	×	184591
185111	プラスチック成形材料	2	×	185111
185112	再生プラスチック成形材料	2	×	185112
185191	プラスチック成形材料(賃加工)	1	×	185191
185211	廃プラスチック製品	1	×	185211
189111	日用雑貨・台所用品・食卓用品・浴室用品	32	1,535,550	189111
189191	プラスチック製日用雑貨・食卓用品等(賃加工)	7	29,106	189191
189211	プラスチック製中空成形容器	4	100,329	189211
189219	その他のプラスチック製容器	8	178,178	189219
189711	医療・衛生用プラスチック製品	1	×	189711
189719	その他のプラスチック製品	12	252,300	189719
189791	他に分類されないプラスチック製品(賃加工)	6	2,259	189791
189819	他に分類されないプラスチック製品の加工品(切断、接合、塗装、蒸着めっき、バフ加工等)	6	33,246	189819
189891	他に分類されないプラスチック製品の加工品(賃加工)	2	×	189891
	19 ゴム製品製造業	34	1,884,090	19 ゴム
191116	自動車用・特殊車両用・航空機用チューブ	2	×	191116
192191	ゴム製履物・同附属品(賃加工)	2	×	192191
193119	その他のゴムベルト	1	×	193119
193191	ゴムベルト(賃加工)	1	×	193191
193211	ゴムホース	2	×	193211
193291	ゴムホース(賃加工)	1	×	193291
193311	防振ゴム	1	×	193311
193312	ゴムロール	2	×	193312
193313	ゴム製パッキン類	9	981,454	193313
193315	ゴムライニング	1	×	193315
193319	その他の工業用ゴム製品	3	39,458	193319
193391	工業用ゴム製品(賃加工)	4	17,187	193391
199919	その他のゴム製品	2	×	199919
199991	他に分類されないゴム製品(賃加工)	3	63,693	199991
	20 なめし革・同製品・毛皮製造業	18	160,471	20 皮革
201111	成牛甲革	2	×	201111
201112	中小牛甲革	1	×	201112
201113	牛底革(クローム底革を含む)	1	×	201113
201123	山羊・めん羊革	1	×	201123
201129	その他のなめし革	4	22,319	201129
201191	なめし革(賃加工)	1	×	201191
201192	なめし革塗装・装飾(賃加工)	1	×	201192
203191	革製履物用材料・同附属品(賃加工)	1	×	203191
204129	その他の革製履物	1	×	204129
204191	革製履物(賃加工)	1	×	204191
206112	なめし革製書類入かばん・学生かばん・ランドセル	1	×	206112
206191	かばん(賃加工)	1	×	206191

第6表 品目別産出事業所数及び製造品出荷額等集計表
(従業者4人以上の事業所)

品目番号	品目名	産出 事業所数	製造品出荷額等 (万円)	品目番号
207111	袋物(ハンドバッグを除く)	1	×	207111
209991	その他のなめし革製品(賃加工)	1	×	209991
	21 窯業・土石製品製造業	124	4,309,256	21 窯業
211219	その他の板ガラス	1	×	211219
211411	ガラス製飲料用容器	1	×	211411
211612	ガラス製台所用品・食卓用品	1	×	211612
211791	ガラス繊維・同製品(賃加工)	1	×	211791
211919	他に分類されないガラス、同製品	4	329,667	211919
211991	その他のガラス、同製品(賃加工)	1	×	211991
212119	その他の水硬性セメント	1	×	212119
212211	生コンクリート	44	1,530,850	212211
212291	生コンクリート(賃加工)	1	×	212291
212311	遠心力鉄筋コンクリート管(ヒューム管)	2	×	212311
212315	空洞コンクリートブロック	1	×	212315
212316	土木用コンクリートブロック	9	98,619	212316
212317	道路用コンクリート製品	12	158,142	212317
212319	その他のコンクリート製品	5	148,128	212319
212911	厚形スレート	1	×	212911
212919	他に分類されないセメント製品	1	×	212919
215291	不定形耐火物(賃加工)	1	×	215291
216913	特殊炭素製品	1	×	216913
216919	他に分類されない炭素・黒鉛製品	1	×	216919
217111	天然研磨材、人造研削材	2	×	217111
217219	その他の研削と石	1	×	217219
217919	その他の研磨材、同製品	2	×	217919
217991	その他の研磨材・同製品(賃加工)	1	×	217991
218111	砕石	1	×	218111
218211	再生骨材	4	23,878	218211
218411	石工品	8	36,713	218411
218491	石工品(賃加工)	2	×	218491
218611	鉱物・土石粉碎、その他の処理品	3	94,018	218611
218691	鉱物・土石粉碎・その他の処理品(賃加工)	1	×	218691
219111	ロックウール、同製品	1	×	219111
219311	生石灰	1	×	219311
219319	その他の石灰製品	1	×	219319
219922	人造宝石(合成宝石、模造宝石、人造真珠、人造水晶を含む)	2	×	219922
219929	その他の窯業・土石製品	4	19,580	219929
219991	他に分類されない窯業・土石製品(賃加工)	1	×	219991
	22 鉄鋼業	88	80,628,985	22 鉄鋼
221111	高炉銑(製鋼用銑)	1	×	221111
221114	普通鋼半製品	1	×	221114
221116	形鋼(鋼矢板、リム・リングバー、サッシバーを含む)	1	×	221116
221117	管材	1	×	221117
221125	鋼帯	1	×	221125
221128	普通鋼冷延電気鋼帯	1	×	221128
221131	普通鋼冷延広幅帯鋼(幅600mm以上でコイル状のもの)	1	×	221131
221132	普通鋼磨帯鋼(幅600mm未満でコイル状のもの)	1	×	221132
221135	普通鋼熱間鋼管(バンディングロール成型によるものを除く)	2	×	221135
221136	普通鋼冷けん鋼管(再生引抜鋼管を含む)	2	×	221136
221137	普通鋼めつき鋼管	2	×	221137
221141	特殊鋼半製品	1	×	221141
221143	構造用鋼	2	×	221143
221144	特殊用途鋼	1	×	221144
221147	特殊鋼冷延広幅帯鋼(幅600mm以上でコイル状のもの)	1	×	221147

第6表 品目別産出事業所数及び製造品出荷額等集計表
(従業者4人以上の事業所)

品目番号	品目名	産出 事業所数	製造品出荷額等 (万円)	品目番号
221152	特殊鋼熱間鋼管(ベンディングロール成型によるものを除く)	3	15,969,242	221152
221153	特殊鋼冷けん鋼管	1	×	221153
221168	鉄くず	19	34,480	221168
222191	粗鋼・鋼半製品(賃加工)	2	×	222191
223291	冷間圧延鋼材(賃加工)	1	×	223291
223391	冷間ロール成型形鋼(賃加工)	1	×	223391
223491	鋼管(賃加工)	2	×	223491
223791	引抜鋼管(賃加工)	1	×	223791
224111	亜鉛めっき鋼板(亜鉛めっき帯鋼を含む)	2	×	224111
224919	その他の表面処理鋼材	1	×	224919
224992	その他の表面処理鋼材(賃加工)	1	×	224992
225111	機械用鉄鉄鋳物	4	274,666	225111
225291	可鍛鉄鉄鋳物(賃加工)	1	×	225291
229111	鉄鋼切断品(溶断を含む)	8	749,902	229111
229191	鉄鋼切断(賃加工)	3	20,969	229191
229211	鉄スクラップ加工処理品	6	684,690	229211
229919	その他の鉄鋼品	5	1,463,681	229919
229991	他に分類されない鉄鋼品(賃加工)	5	66,589	229991
726600	製造工程からでたくず・廃物	3	5,131,790	726600
	23 非鉄金属製造業	22	2,517,256	23 非鉄
232914	亜鉛再生地金、亜鉛合金	1	×	232914
233113	青銅伸銅品	1	×	233113
233291	アルミニウム・同合金圧延(賃加工)	1	×	233291
233919	その他の非鉄金属・同合金展伸材	1	×	233919
234113	銅被覆線	1	×	234113
234114	巻線	1	×	234114
234116	通信ケーブル	1	×	234116
234212	光ファイバケーブル(複合ケーブルを含む)	1	×	234212
235211	アルミニウム・同合金鋳物	1	×	235211
235311	アルミニウム・同合金ダイカスト	2	×	235311
235511	非鉄金属鍛造品	1	×	235511
239921	銅、鉛、亜鉛、ニッケル、すず等粗製品	1	×	239921
239929	その他の非鉄金属製品	1	×	239929
239931	非鉄金属くず	7	83,659	239931
239991	他に分類されない非鉄金属(賃加工)	1	×	239991
	24 金属製品製造業	259	8,590,409	24 金属
241111	18リットル缶	1	×	241111
241119	その他のめっき板製容器	1	×	241119
242211	鋼板せん断用刃物(シャープレード)	1	×	242211
242212	合板・木材加工機械用刃物	1	×	242212
242291	機械刃物(賃加工)	1	×	242291
242311	理髪用刃物	2	×	242311
242912	建築用金物	1	×	242912
242991	その他の金物類(賃加工)	1	×	242991
243111	金属製管継手	4	85,448	243111
243113	その他の配管工事用附属品	2	×	243113
243191	配管工事用附属品(賃加工)	2	×	243191
243231	ガス機器・石油機器の部分品・附属品	1	×	243231
244111	鉄骨	22	894,976	244111
244112	軽量鉄骨	2	×	244112
244191	鉄骨(賃加工)	13	245,804	244191
244211	橋りょう	3	1,897,074	244211
244219	その他の建設用金属製品	12	268,257	244219
244291	建設用金属製品(賃加工)	15	305,008	244291

第6表 品目別産出事業所数及び製造品出荷額等集計表
(従業者4人以上の事業所)

品目番号	品目名	産出 事業所数	製造品出荷額等 (万円)	品目番号
244311	住宅用アルミニウム製サッシ	7	33,065	244311
244312	ビル用アルミニウム製サッシ	3	37,000	244312
244319	その他のアルミニウム製サッシ	1	×	244319
244321	アルミニウム製ドア	1	×	244321
244322	金属製サッシ・ドア	3	10,304	244322
244391	金属製サッシ・ドア(賃加工)	1	×	244391
244512	シャツタ	1	×	244512
244513	建築用板金製品	1	×	244513
244519	その他の建築用金属製品	16	350,629	244519
244591	建築用金属製品(賃加工)	4	16,116	244591
244611	板金製タンク	7	45,434	244611
244613	ドラム缶	1	×	244613
244614	コンテナ	1	×	244614
244619	その他の製缶板金製品	24	725,588	244619
244691	製缶板金製品(賃加工)	5	21,892	244691
244692	金属板加工(賃加工)	17	123,034	244692
245111	アルミニウム製機械部分品(機械仕上げをしないもの)	5	32,267	245111
245119	その他の打抜・プレス加工アルミニウム・同合金製品	2	×	245119
245191	打抜・プレス加工アルミニウム・同合金製品(賃加工)	2	×	245191
245211	打抜・プレス機械部分品(機械仕上げをしないもの)	6	189,217	245211
245291	打抜・プレス加工金属製品(賃加工)	4	7,694	245291
246191	金属製品塗装・エナメル塗装・ラッカー塗装(賃加工)	9	188,419	246191
246291	溶融めっき(賃加工)	1	×	246291
246311	金属彫刻品	4	78,049	246311
246391	金属彫刻(賃加工)	1	×	246391
246491	電気めっき(賃加工)	5	67,893	246491
246991	陽極酸化処理(賃加工)	1	×	246991
246993	金属研磨、電解研磨、シリコン研磨(賃加工)	2	×	246993
246994	その他の金属表面処理(賃加工)	4	57,802	246994
247911	鉄製金網(溶接金網、じゃかごを含む)	2	×	247911
247913	ワイヤロープ(鋼より線を含む)	2	×	247913
247991	その他の金属線製品(賃加工)	2	×	247991
248111	ボルト、ナット	7	889,055	248111
248119	その他のボルト・ナット等関連製品	2	×	248119
248191	ボルト・ナット・リベット・小ねじ・木ねじ等(賃加工)	2	×	248191
249912	金属板ネームプレート	1	×	249912
249919	その他の金属製品	11	360,257	249919
249991	他に分類されない金属製品(賃加工)	3	28,593	249991
746600	製造工程からでたくず・廃物	3	915	746600
	25 はん用機械器具製造業	78	20,211,592	25 は用
251191	ボイラ・同部分品・取付具・附属品(賃加工)	1	×	251191
251313	はん用内燃機関の部分品・取付具・附属品	1	×	251313
252119	その他のポンプ	1	×	252119
252222	空気圧縮機・ガス圧縮機・送風機の部分品・取付具・附属品	1	×	252222
252291	空気圧縮機・ガス圧縮機・送風機・同部分品・取付具・附属品(賃加工)	1	×	252291
252321	油圧機器の部分品・取付具・附属品	1	×	252321
252391	油圧・空気圧機器・同部分品・取付具・附属品(賃加工)	1	×	252391
253112	歯車(プラスチック製を含む)	2	×	253112
253119	その他の動力伝導装置	2	×	253119
253191	動力伝導装置・同部分品・取付具・附属品(賃加工)	3	19,306	253191
253213	エレベータ・エスカレータの部分品・取付具・附属品	2	×	253213
253311	天井走行クレーン	1	×	253311
253322	コンベヤ	3	90,067	253322
253331	物流運搬設備の部分品・取付具・附属品	4	45,701	253331
253391	物流運搬設備・同部分品・取付具・附属品(賃加工)	3	10,657	253391

第6表 品目別産出事業所数及び製造品出荷額等集計表
(従業者4人以上の事業所)

品目番号	品 目 名	産 出 事業所数	製造品出荷額等 (万円)	品目番号
253412	工業窯炉の部分品・取付具・附属品	1	×	253412
253491	工業窯炉・同部分品・取付具・附属品(賃加工)	1	×	253491
253511	冷凍機	2	×	253511
253513	エアコンディショナ(ウインド形、セパレート形を除く)	2	×	253513
253519	その他の冷凍機応用製品	4	1,750,561	253519
253523	冷凍機・温湿調整装置の部分品・取付具・附属品	4	403,367	253523
253591	冷凍機・温湿調整装置・同部分品・取付具・附属品(賃加工)	3	308,843	253591
259111	消火器具、消火装置(消防自動車のぎ装品を含む)	1	×	259111
259112	消火器具・消火装置の部分品・取付具・附属品	2	×	259112
259212	自動調整バルブ	1	×	259212
259214	一般用バルブ・コック	1	×	259214
259215	バルブ・コック附属品	1	×	259215
259311	切断、屈曲、ねじ切等パイプ加工品(機械用金属製パイプ加工)	1	×	259311
259391	切断・屈曲・ねじ切等パイプ加工(賃加工)	4	123,568	259391
259411	ラジアル玉軸受(軸受ユニット用を除く)	3	921,989	259411
259414	軸受ユニット	2	×	259414
259491	玉軸受・ころ軸受・同部分品(賃加工)	2	×	259491
259619	その他のはん用機械・同装置	2	×	259619
259629	他に分類されないはん用機械・同装置の部分品・取付具・附属品	2	×	259629
259691	他に分類されないはん用機械・同装置・同部分品・取付具・附属品(賃加工)	1	×	259691
259919	他に分類されない各種機械部分品	8	555,825	259919
259991	他に分類されない各種機械部分品(賃加工)	3	14,621	259991
	26 生産用機械器具製造業	211	8,029,107	26 生産
261121	噴霧機、散粉機	1	×	261121
261129	その他の栽培用・管理用機器	1	×	261129
261139	その他の収穫調整用機器	2	×	261139
261149	その他の農業用機械	1	×	261149
261151	農業用機械の部分品・取付具・附属品	3	75,426	261151
261191	農業用機械・同部分品・取付具・附属品(賃加工)	1	×	261191
262116	コンクリート機械	1	×	262116
262141	建設機械・鉱山機械の部分品・取付具・附属品	2	×	262141
262142	建設用トラクタの部分品・取付具・附属品	1	×	262142
262191	建設機械・鉱山機械・同部分品・取付具・附属品(賃加工)	1	×	262191
263221	ニット機械	1	×	263221
263291	製織機械・編組機械(賃加工)	1	×	263291
263312	仕上機械	4	67,463	263312
263319	その他の染色整理仕上機械	5	115,262	263319
263391	染色・整理仕上機械(賃加工)	2	×	263391
263412	製織機械・編組機械の部分品・取付具・附属品	3	322,508	263412
263413	染色整理仕上機械の部分品・取付具・附属品	7	20,411	263413
263491	繊維機械の部分品・取付具・附属品(賃加工)	3	4,015	263491
263512	工業用ミシン	1	×	263512
263519	その他の縫製機械	1	×	263519
263521	縫製機械の部分品・取付具・附属品	1	×	263521
263591	縫製機械・同部分品・取付具・附属品(賃加工)	1	×	263591
264111	穀物処理機械・同装置	1	×	264111
264115	肉製品・水産製品製造機械	2	×	264115
264119	その他の食品機械・同装置	2	×	264119
264121	食品機械・同装置の部分品・取付具・附属品	7	37,242	264121
264191	食品機械・同装置・同部分品・取付具・附属品(賃加工)	1	×	264191
264214	製材・木材加工・合板機械の部分品・取付具・附属品	1	×	264214
264311	パルプ製造機械・同装置	1	×	264311
264319	その他の製紙機械	1	×	264319
264321	パルプ装置・製紙機械の部分品・取付具・附属品	2	×	264321
264391	パルプ装置・製紙機械・同部分品・取付具・附属品(賃加工)	2	×	264391

第6表 品目別産出事業所数及び製造品出荷額等集計表
(従業者4人以上の事業所)

品目番号	品 目 名	産 出 事業所数	製造品出荷額等 (万円)	品目番号
264411	印刷機械	1	×	264411
264412	製本機械	2	×	264412
264413	紙工機械	2	×	264413
264415	印刷・製本・紙工機械の部分品・取付具・附属品	5	205,139	264415
264491	印刷・製本・紙工機械・同部分品・取付具・附属品(賃加工)	1	×	264491
264511	個装・内装機械	3	134,424	264511
264513	包装・荷造機械の部分品・取付具・附属品	4	14,765	264513
264591	包装・荷造機械・同部分品・取付具・附属品(賃加工)	2	×	264591
265122	鑄造装置の部分品・取付具・附属品	1	×	265122
265191	鑄造装置・同部分品・取付具・附属品(賃加工)	1	×	265191
265211	ろ過機器	1	×	265211
265213	熱交換器(分縮機、熱換器を含む)	1	×	265213
265214	混合機、かくはん機、ねつ和機、溶解機、造粒機、乳化機、粉碎機	1	×	265214
265218	集じん機器	1	×	265218
265221	化学装置用タンク	1	×	265221
265229	その他の化学機械、同装置	1	×	265229
265231	化学機械、同装置の部分品・取付具・附属品	7	542,040	265231
265291	化学機械・同装置・同部分品・取付具・附属品(賃加工)	5	30,998	265291
265319	その他のプラスチック加工機械、同附属装置(手動式を含む)	3	98,956	265319
265321	プラスチック加工機械・同附属装置の部分品・取付具・附属品	1	×	265321
265391	プラスチック加工機械・同附属装置・同部分品・取付具・附属品(賃加工)	1	×	265391
266119	その他の旋盤	1	×	266119
266129	その他の金属工作機械	2	×	266129
266191	金属工作機械(賃加工)	1	×	266191
266211	圧延機械、同附属装置	2	×	266211
266212	精整仕上装置	1	×	266212
266291	金属加工機械(賃加工)	2	×	266291
266311	金属工作機械の部分品・取付具・附属品	11	169,246	266311
266312	金属圧延用ロール	1	×	266312
266313	金属加工機械の部分品・取付具・附属品	8	54,370	266313
266391	金属工作機械用・金属加工機械用の部分品・取付具・附属品(賃加工)	14	98,190	266391
266412	超硬工具(粉末や金製を除く)	1	×	266412
266491	機械工具(賃加工)	1	×	266491
267121	半導体製造装置の部分品・取付具・附属品	6	37,858	267121
267211	フラットパネルディスプレイ製造装置	2	×	267211
267212	フラットパネルディスプレイ製造装置の部分品・取付具・附属品	1	×	267212
267291	フラットパネルディスプレイ製造装置・同部分品・取付具・附属品(賃加工)	1	×	267291
269111	プレス用金型	5	97,921	269111
269112	鍛造用金型	1	×	269112
269113	鑄造用金型(ダイカスト用を含む)	3	14,540	269113
269191	金属用金型、同部分品・附属品(賃加工)	4	26,677	269191
269211	プラスチック用金型	4	155,775	269211
269212	ゴム・ガラス用金型	1	×	269212
269219	その他の非金属用金型、同部分品・附属品	1	×	269219
269291	非金属用金型・同部分品・附属品(賃加工)	1	×	269291
269313	真空装置・真空機器の部分品・取付具・附属品	4	54,702	269313
269419	その他のロボット	1	×	269419
269911	ゴム工業用機械器具	1	×	269911
269919	その他の生産用機械器具	10	130,461	269919
269929	他に分類されない生産用機械器具の部分品・取付具・附属品	9	59,398	269929
269991	他に分類されない生産用機械器具、同部分品・取付具・附属品(賃加工)	1	×	269991
766600	製造工程からでたくず・廃物	1	×	766600
	27 業務用機械器具製造業	23	1,270,819	27 業務
271111	デジタル式複写機	1	×	271111
271191	複写機・同部分品・取付具・附属品(賃加工)	2	×	271191

第6表 品目別産出事業所数及び製造品出荷額等集計表
(従業者4人以上の事業所)

品目番号	品 目 名	産 出 事業所数	製造品出荷額等 (万円)	品目番号
271919	他に分類されない事務用機械器具	1	×	271919
271921	その他の事務用機械器具の部分品・取付具・附属品	2	×	271921
271991	その他の事務用機械器具・同部分品・取付具・附属品(賃加工)	1	×	271991
272219	その他の娯楽用機械	1	×	272219
272221	娯楽用機械の部分品・取付具・附属品	1	×	272221
272312	自動販売機の部分品・取付具・附属品	1	×	272312
273111	積算体積計	2	×	273111
273211	はかり	1	×	273211
273919	他に分類されない計量器・測定器・分析機器・試験機・測量機械器具・理化学機械器具	1	×	273919
274113	医療用機械器具の部分品・取付具・附属品	2	×	274113
274311	医療用品	1	×	274311
274312	動物用医療機械器具、同部分品・取付具・附属品	1	×	274312
274411	歯科材料	1	×	274411
274491	歯科材料(賃加工)	1	×	274491
275213	写真装置、同関連器具	2	×	275213
275215	写真機・映画用機械の部分品・取付具・附属品	1	×	275215
	28 電子製品・デバイス製造業・電子回路製造業	17	948,560	28 電子
281591	液晶パネル・フラットパネル(賃加工)	1	×	281591
282111	抵抗器	1	×	282111
282114	変成器	2	×	282114
282191	抵抗器・コンデンサ・変成器・複合部品(賃加工)	1	×	282191
284111	リジッドプリント配線板	1	×	284111
284112	フレキシブルプリント配線板	1	×	284112
285991	その他のユニット部品(賃加工)	1	×	285991
289919	他に分類されない通信機械器具の部分品・附属品	2	×	289919
289929	他に分類されない電子部品・デバイス・電子回路	3	274,161	289929
289991	その他の電子部品・デバイス・電子回路(賃加工)	3	18,975	289991
786600	製造工程からでたくず・廃物	1	×	786600
	29 電気機械器具製造業	60	2,239,576	29 電気
291113	直流電動機(70W以上)	1	×	291113
291149	その他の回転電気機械	1	×	291149
291191	発電機・電動機・その他の回転電気機械・同部分品・取付具・附属品(賃加工)	1	×	291191
291313	開閉器	1	×	291313
291411	配電盤	3	72,053	291411
291412	監視制御装置	3	50,809	291412
291413	分電盤	2	×	291413
291419	その他の配電盤・電力制御装置	3	27,175	291419
291491	配電盤・電力制御装置・同部分品・取付具・附属品(賃加工)	3	38,340	291491
291519	その他の配線器具・配線附属品	1	×	291519
292221	内燃機関電装品の部分品・取付具・附属品	4	608,578	292221
292291	内燃機関電装品・同部分品・取付具・附属品(賃加工)	1	×	292291
292913	産業用電熱装置	1	×	292913
292914	電力変換装置	1	×	292914
292929	その他の産業用電気機械器具の部分品・取付具・附属品	2	×	292929
292991	その他の産業用電気機械器具・同部分品・取付具・附属品(賃加工)	2	×	292991
293191	ちゅう房機器・同部分品・取付具・附属品(賃加工)	1	×	293191
293221	空調・住宅関連機器の部分品・取付具・附属品	5	183,242	293221
293291	空調・住宅関連機器・同部分品・取付具・附属品(賃加工)	3	145,977	293291
293912	理容用電気器具	1	×	293912
293929	その他の民生用電気機械器具の部分品・取付具・附属品	1	×	293929
293991	その他の民生用電気機械器具・同部分品・取付具・附属品(賃加工)	1	×	293991
294219	その他の電気照明器具	1	×	294219
294221	電気照明器具の部分品・取付具・附属品	1	×	294221

第6表 品目別産出事業所数及び製造品出荷額等集計表
(従業者4人以上の事業所)

品目番号	品 目 名	産 出 事業所数	製造品出荷額等 (万円)	品目番号
294291	電気照明器具・同部分品・取付具・附属品(賃加工)	2	×	294291
295114	蓄電池の部分品・取付具・附属品	3	654,555	295114
295191	蓄電池・同部分品・取付具・附属品(賃加工)	1	×	295191
296911	超音波応用装置	1	×	296911
296912	高周波電力応用装置	1	×	296912
296919	他に分類されない電子応用装置	1	×	296919
296929	その他の電子応用装置の部分品・取付具・附属品	1	×	296929
297112	電気測定器	2	×	297112
297113	半導体・IC測定器	2	×	297113
297212	工業計器の部分品・取付具・附属品	1	×	297212
299991	その他の電気機械器具(賃加工)	1	×	299991
	30 情報通信機械器具製造業	9	473,418	30 情報
301391	無線通信機械器具(賃加工)	4	216,072	301391
301511	交通信号保安装置	1	×	301511
301512	交通信号保安装置の部分品・取付具・附属品	1	×	301512
303112	ミッドレンジコンピュータ	1	×	303112
303412	印刷装置の部分品・取付具・附属品	1	×	303412
303929	その他の入出力装置	1	×	303929
	31 輸送機械器具製造業	47	1,248,783	31 輸送
311314	自動車用内燃機関の部分品・取付具・附属品	1	×	311314
311315	駆動・伝導・操縦装置部品	5	404,922	311315
311316	懸架・制動装置部品	2	×	311316
311391	自動車部分品・附属品(二輪自動車を含む)(賃加工)	8	159,805	311391
312211	機関車の部分品・取付具・附属品	1	×	312211
312212	電車・客貨車の部分品・取付具・附属品	2	×	312212
312291	鉄道車両用部分品(賃加工)	3	19,143	312291
313121	鋼製動力船の新造(20総t未満)	1	×	313121
313123	鋼製国内船舶の改造・修理	6	225,033	313123
313124	鋼製外国船舶の改造・修理	1	×	313124
313191	船舶新造・改造・修理(賃加工)	6	75,883	313191
313291	船体ブロック(賃加工)	1	×	313291
313312	プラスチック製舟艇の新造	1	×	313312
313313	舟艇の改造・修理	2	×	313313
313491	船用機関・同部分品・取付具・附属品(賃加工)	3	9,641	313491
315112	フォークリフトトラックの部分品・取付具・附属品	1	×	315112
319116	自転車の部分品・取付具・附属品	1	×	319116
319191	自転車・同部分品(賃加工)	1	×	319191
319991	他に分類されない輸送用機械器具・同部分品・取付具・附属品(賃加工)	1	×	319991
	32 その他の製造業	151	1,910,794	32 その他
322211	造花・装飾用羽毛	1	×	322211
322291	造花・装飾用羽毛(賃加工)	1	×	322291
322311	プラスチック製ボタン	8	188,192	322311
322319	その他のボタン(ボタン型を含む)	3	13,225	322319
322391	ボタン(賃加工)	1	×	322391
322419	その他の針・同関連品	1	×	322419
322491	針・ピン・ホック・スナップ・同関連品(賃加工)	1	×	322491
325111	かるた、すごろく、トランプ、花札、囲碁、将棋、チェス、麻雀ばい、ゲーム盤等	1	×	325111
325112	電子応用がん具	1	×	325112
325129	その他の娯楽用具・がん具	2	×	325129
325191	娯楽用具・がん具(賃加工)	1	×	325191
325312	バスケットボール・バレーボール・ラグビー・サッカー等用具	1	×	325312
325317	釣道具、同附属品	6	134,500	325317
325391	運動用具(賃加工)	4	6,181	325391

第6表 品目別産出事業所数及び製造品出荷額等集計表
(従業者4人以上の事業所)

品目番号	品 目 名	産 出 事業所数	製造品出荷額等 (万円)	品目番号
326911	印章、印肉、スタンプ、スタンプ台	1	×	326911
326919	他に分類されない事務用品	1	×	326919
327112	漆器製台所・食卓用品	9	43,821	327112
327119	その他の漆器製品	7	60,859	327119
327191	漆器(賃加工)	7	8,004	327191
328119	その他のわら工品	1	×	328119
328211	畳、畳床	8	43,167	328211
328212	畳表	2	×	328212
328213	花むしろ、ござ	1	×	328213
328291	畳・むしろ類(賃加工)	2	×	328291
328311	うちわ、扇子(骨を含む)	1	×	328311
328419	その他のブラシ	20	366,901	328419
328421	清掃用品	10	31,342	328421
328491	ほうき・ブラシ(賃加工)	5	7,435	328491
328929	他に分類されない生活雑貨製品	7	408,369	328929
329111	煙火(がん具用を含む)	1	×	329111
329211	看板、標識機、展示装置(電氣的、機械的でないもの)	10	81,705	329211
329212	看板、標識機、展示装置(電氣的、機械的なもの)	3	12,249	329212
329291	看板・標識機(賃加工)	2	×	329291
329613	ゲーム用の記録物	1	×	329613
329713	眼鏡レンズ(コンタクトレンズを含む)	1	×	329713
329912	線香類	6	55,080	329912
329913	人体安全保護具、救命器具	1	×	329913
329919	他に分類されないその他の製品	8	200,125	329919
329991	他に分類されないその他の製品(賃加工)	3	60,454	329991
826600	製造工程からでたくず・廃物	1	×	826600
	その他収入額	384	5,277,050	その他収入
710000	農業、林業収入	5	10,753	710000
720000	漁業収入	1	×	720000
730000	鉱業、採石業、砂利採取業収入	2	×	730000
740000	建設業収入	30	735,400	740000
750000	販売電力収入	1	×	750000
760000	ガス・熱供給・水道業収入	1	×	760000
770000	情報通信業収入	1	×	770000
780000	冷蔵保管料収入	1	×	780000
790000	運輸業、郵便業収入	12	212,797	790000
800000	転売収入	187	3,074,734	800000
810000	製造小売収入	24	74,618	810000
820000	金融・保険業収入	1	×	820000
830000	不動産業、物品賃貸業収入	38	310,052	830000
840000	学術研究、専門・技術サービス業収入	7	29,054	840000
850000	宿泊業、飲食サービス業収入	6	40,725	850000
860000	生活関連サービス業、娯楽業収入	1	×	860000
890000	修理料収入	36	206,603	890000
900000	サービス業収入	30	389,024	900000



第7表 産業別、従業者規模別集計表
(従業者4人以上の事業所)

従業者規模	事業所数	従業者数							現金給与 総額 (万円)	原 材 料 使用額等 (万円)
		常用労働者			個人事業主等			合 計 (人)		
		男 (人)	女 (人)	小計 (人)	男 (人)	女 (人)	小計 (人)			
総数	1,968	33,499	16,027	49,526	437	218	655	50,181	19,833,439	184,833,336
4～9人	968	2,971	2,353	5,324	374	190	564	5,888	1,427,012	3,969,313
10～19人	470	3,841	2,576	6,417	54	27	81	6,498	1,857,523	6,103,267
20～29人	186	2,725	1,747	4,472	8	1	9	4,481	1,427,178	4,924,412
30～99人	264	9,233	4,505	13,738	1	-	1	13,739	4,937,613	22,551,353
100～299人	68	7,068	3,235	10,303	-	-	-	10,303	4,223,785	24,474,374
300人以上	12	7,661	1,611	9,272	-	-	-	9,272	5,960,328	122,810,617
09 食料	453	3,352	5,271	8,623	155	75	230	8,853	2,199,982	9,239,885
4～9人	215	408	762	1,170	131	65	196	1,366	228,675	605,825
10～19人	120	579	1,032	1,611	20	10	30	1,641	352,274	1,165,336
20～29人	51	409	797	1,206	4	-	4	1,210	294,350	1,096,695
30～99人	58	1,369	1,635	3,004	-	-	-	3,004	856,023	3,960,051
100～299人	8	507	685	1,192	-	-	-	1,192	χ	χ
300人以上	1	80	360	440	-	-	-	440	χ	χ
10 飲料	33	1,020	323	1,343	2	1	3	1,346	479,533	4,296,278
4～9人	11	36	23	59	2	1	3	62	15,015	41,257
10～19人	7	56	38	94	-	-	-	94	χ	χ
20～29人	2	26	21	47	-	-	-	47	χ	χ
30～99人	9	325	112	437	-	-	-	437	146,543	1,866,069
100～299人	4	577	129	706	-	-	-	706	277,979	2,299,865
300人以上	-	-	-	-	-	-	-	-	-	-
11 繊維	289	2,144	2,244	4,388	88	58	146	4,534	1,215,660	4,191,524
4～9人	175	365	564	929	73	48	121	1,050	199,572	639,428
10～19人	64	381	526	907	13	9	22	929	229,614	855,212
20～29人	21	265	245	510	2	1	3	513	146,033	546,958
30～99人	24	777	549	1,326	-	-	-	1,326	426,565	1,533,817
100～299人	5	356	360	716	-	-	-	716	213,876	616,109
300人以上	-	-	-	-	-	-	-	-	-	-
12 木材	104	1,042	306	1,348	17	6	23	1,371	461,967	1,816,531
4～9人	62	257	112	369	14	4	18	387	99,064	282,025
10～19人	27	294	57	351	3	2	5	356	98,128	401,642
20～29人	8	131	72	203	-	-	-	203	63,883	229,149
30～99人	6	272	51	323	-	-	-	323	χ	χ
100～299人	1	88	14	102	-	-	-	102	χ	χ
300人以上	-	-	-	-	-	-	-	-	-	-
13 家具	118	923	388	1,311	47	18	65	1,376	415,749	989,217
4～9人	81	284	120	404	43	18	61	465	111,420	242,419
10～19人	25	243	85	328	2	-	2	330	95,305	226,315
20～29人	7	121	44	165	2	-	2	167	51,417	156,999
30～99人	3	142	19	161	-	-	-	161	χ	χ
100～299人	2	133	120	253	-	-	-	253	χ	χ
300人以上	-	-	-	-	-	-	-	-	-	-
14 紙パ	40	699	425	1,124	9	5	14	1,138	377,113	2,101,776
4～9人	23	65	63	128	9	5	14	142	36,028	89,907
10～19人	6	62	30	92	-	-	-	92	31,560	105,143
20～29人	4	67	21	88	-	-	-	88	30,432	139,772
30～99人	4	168	81	249	-	-	-	249	109,136	824,621
100～299人	3	337	230	567	-	-	-	567	169,957	942,333
300人以上	-	-	-	-	-	-	-	-	-	-
15 印刷	73	672	322	994	18	12	30	1,024	318,578	494,641
4～9人	50	146	105	251	17	12	29	280	66,535	122,110
10～19人	11	126	45	171	1	-	1	172	48,295	79,275
20～29人	4	70	37	107	-	-	-	107	44,915	81,829
30～99人	8	330	135	465	-	-	-	465	158,833	211,427
100～299人	-	-	-	-	-	-	-	-	-	-
300人以上	-	-	-	-	-	-	-	-	-	-
16 化学	70	3,820	1,052	4,872	3	1	4	4,876	2,850,292	14,509,619
4～9人	18	75	33	108	3	1	4	112	43,325	117,358
10～19人	9	111	17	128	-	-	-	128	55,059	212,454
20～29人	9	161	56	217	-	-	-	217	84,028	510,669
30～99人	27	1,057	358	1,415	-	-	-	1,415	646,501	3,910,200
100～299人	5	466	303	769	-	-	-	769	χ	χ
300人以上	2	1,950	285	2,235	-	-	-	2,235	χ	χ

第7表 産業別、従業者規模別集計表
(従業者4人以上の事業所)

製造品出荷額等					付加価値額 (万円)	従業者 規模
製造品 出荷額 (万円)	加工賃 収入額 (万円)	その他 収入額 (万円)	くず・廃物 の出荷額 (万円)	合 計 (万円)		
267,735,308	8,592,633	5,277,050	5,143,791	286,748,782	85,988,035	総数
5,891,261	920,416	402,500	9,336	7,223,513	3,098,723	4～ 9人
8,867,590	961,125	674,341	48	10,503,104	4,186,026	10～ 19人
7,278,548	867,955	447,310	6,308	8,600,121	3,496,500	20～ 29人
34,120,698	2,904,298	1,769,404	2,609	38,797,009	14,596,144	30～ 99人
33,827,312	2,682,954	1,735,836	8	38,246,110	11,715,151	100～299人
177,749,899	255,885	247,659	5,125,482	183,378,925	48,895,491	300人以上
13,593,694	302,258	851,297	-	14,747,249	5,121,052	09 食料
1,067,055	28,724	45,905	-	1,141,684	510,343	4～ 9人
1,882,570	52,788	42,428	-	1,977,786	773,762	10～ 19人
1,692,611	54,734	33,382	-	1,780,727	651,433	20～ 29人
5,838,569	166,012	222,575	-	6,227,156	2,128,584	30～ 99人
χ	-	χ	-	χ	χ	100～299人
χ	-	χ	-	χ	χ	300人以上
5,020,855	765,119	530,337	-	6,316,311	1,759,497	10 飲料
58,941	212	20,325	-	79,478	35,623	4～ 9人
χ	79	χ	-	χ	χ	10～ 19人
χ	-	χ	-	χ	χ	20～ 29人
2,138,115	272,857	318,612	-	2,729,584	767,027	30～ 99人
2,633,602	491,971	171,495	-	3,297,068	851,962	100～299人
-	-	-	-	-	-	300人以上
5,009,724	1,929,084	159,444	1	7,098,253	2,707,225	11 繊維
664,491	299,776	41,065	1	1,005,333	348,492	4～ 9人
986,719	277,678	80,759	-	1,345,156	466,613	10～ 19人
697,504	162,922	12,800	-	873,226	310,739	20～ 29人
1,981,258	674,471	9,720	-	2,665,449	1,061,354	30～ 99人
679,752	514,237	15,100	-	1,209,089	520,027	100～299人
-	-	-	-	-	-	300人以上
2,626,311	134,993	212,751	9,081	2,983,136	1,090,863	12 木材
367,771	54,540	40,897	9,081	472,289	181,206	4～ 9人
652,677	11,057	21,704	-	685,438	270,281	10～ 19人
407,280	21,189	-	-	428,469	189,827	20～ 29人
χ	χ	150,150	-	χ	χ	30～ 99人
χ	χ	-	-	χ	χ	100～299人
-	-	-	-	-	-	300人以上
1,612,872	43,409	86,147	-	1,742,428	706,367	13 家具
398,151	40,413	37,157	-	475,721	222,194	4～ 9人
370,280	2,996	47,790	-	421,066	185,476	10～ 19人
276,334	-	1,200	-	277,534	114,795	20～ 29人
χ	-	-	-	χ	χ	30～ 99人
χ	-	-	-	χ	χ	100～299人
-	-	-	-	-	-	300人以上
2,987,980	109,413	162,948	-	3,260,341	1,019,709	14 紙パ
138,591	11,597	1,791	-	151,979	59,130	4～ 9人
169,452	3,825	300	-	173,577	65,175	10～ 19人
211,967	4,323	18,265	-	234,555	90,269	20～ 29人
1,010,838	-	117,726	-	1,128,564	258,244	30～ 99人
1,457,132	89,668	24,866	-	1,571,666	546,891	100～299人
-	-	-	-	-	-	300人以上
1,054,686	130,502	33,256	-	1,218,444	663,558	15 印刷
220,289	27,778	10,035	-	258,102	129,513	4～ 9人
171,652	7,690	80	-	179,422	95,378	10～ 19人
177,462	65,000	4,673	-	247,135	157,434	20～ 29人
485,283	30,034	18,468	-	533,785	281,233	30～ 99人
-	-	-	-	-	-	100～299人
-	-	-	-	-	-	300人以上
30,134,388	511,505	652,412	-	31,298,305	14,481,109	16 化学
164,692	8,924	2,134	-	175,750	55,617	4～ 9人
376,091	1,336	96,690	-	474,117	249,322	10～ 19人
800,273	31,853	43,492	-	875,618	347,572	20～ 29人
6,130,719	468,651	329,298	-	6,928,668	2,586,678	30～ 99人
χ	741	χ	-	χ	χ	100～299人
χ	-	χ	-	χ	χ	300人以上

第7表 産業別、従業者規模別集計表
(従業者4人以上の事業所)

従業者規模	事業所数	従業者数						現金給与 総額 (万円)	原 材 料 使用額等 (万円)	
		常用労働者			個人事業主等					合 計 (人)
		男 (人)	女 (人)	小計 (人)	男 (人)	女 (人)	小計 (人)			
17 石油	8	882	52	934	-	-	-	934	720,537	59,702,276
4～9人	2	12	2	14	-	-	-	14	×	×
10～19人	1	7	4	11	-	-	-	11	×	×
20～29人	-	-	-	-	-	-	-	-	-	-
30～99人	1	30	4	34	-	-	-	34	×	×
100～299人	3	383	20	403	-	-	-	403	248,256	7,823,274
300人以上	1	450	22	472	-	-	-	472	×	×
18 プラ	91	1,004	735	1,739	16	8	24	1,763	580,096	2,150,484
4～9人	43	125	113	238	15	8	23	261	59,148	136,082
10～19人	21	199	113	312	-	-	-	312	87,422	211,033
20～29人	10	132	109	241	-	-	-	241	77,651	255,332
30～99人	16	479	343	822	1	-	1	823	×	×
100～299人	1	69	57	126	-	-	-	126	×	×
300人以上	-	-	-	-	-	-	-	-	-	-
19 ゴム	18	554	399	953	1	-	1	954	317,206	846,209
4～9人	4	7	16	23	1	-	1	24	7,251	18,068
10～19人	3	22	24	46	-	-	-	46	×	×
20～29人	2	17	31	48	-	-	-	48	×	×
30～99人	7	153	131	284	-	-	-	284	80,347	123,407
100～299人	1	88	23	111	-	-	-	111	×	×
300人以上	1	267	174	441	-	-	-	441	×	×
20 皮革	12	55	54	109	1	3	4	113	40,888	89,038
4～9人	10	20	20	40	1	3	4	44	15,104	40,684
10～19人	-	-	-	-	-	-	-	-	-	-
20～29人	1	16	7	23	-	-	-	23	×	×
30～99人	1	19	27	46	-	-	-	46	×	×
100～299人	-	-	-	-	-	-	-	-	-	-
300人以上	-	-	-	-	-	-	-	-	-	-
21 窯業	94	1,262	191	1,453	5	5	10	1,463	588,418	2,673,221
4～9人	40	199	54	253	5	5	10	263	89,177	365,837
10～19人	32	377	62	439	-	-	-	439	170,976	1,005,648
20～29人	14	267	42	309	-	-	-	309	116,334	356,615
30～99人	7	273	16	289	-	-	-	289	×	×
100～299人	1	146	17	163	-	-	-	163	×	×
300人以上	-	-	-	-	-	-	-	-	-	-
22 鉄鋼	37	3,630	226	3,856	-	-	-	3,856	2,368,300	61,299,981
4～9人	9	49	8	57	-	-	-	57	19,312	127,800
10～19人	9	99	22	121	-	-	-	121	41,303	383,759
20～29人	5	97	20	117	-	-	-	117	40,281	636,467
30～99人	7	306	35	341	-	-	-	341	130,626	554,768
100～299人	4	669	31	700	-	-	-	700	375,439	3,097,933
300人以上	3	2,410	110	2,520	-	-	-	2,520	1,761,339	56,499,254
23 非鉄	9	255	116	371	1	-	1	372	159,679	1,253,650
4～9人	3	10	3	13	1	-	1	14	×	×
10～19人	1	12	3	15	-	-	-	15	×	×
20～29人	-	-	-	-	-	-	-	-	-	-
30～99人	4	224	17	241	-	-	-	241	×	×
100～299人	1	9	93	102	-	-	-	102	×	×
300人以上	-	-	-	-	-	-	-	-	-	-
24 金属	177	2,992	644	3,636	31	9	40	3,676	1,403,825	4,495,173
4～9人	78	316	124	440	24	5	29	469	139,975	246,250
10～19人	52	564	125	689	7	4	11	700	231,366	475,582
20～29人	14	299	57	356	-	-	-	356	115,617	174,890
30～99人	28	1,256	251	1,507	-	-	-	1,507	622,204	2,526,585
100～299人	5	557	87	644	-	-	-	644	294,663	1,071,866
300人以上	-	-	-	-	-	-	-	-	-	-
25 は用	54	2,449	497	2,946	3	1	4	2,950	1,312,509	6,865,768
4～9人	25	138	35	173	3	1	4	177	73,602	205,511
10～19人	11	114	32	146	-	-	-	146	58,842	99,405
20～29人	3	64	8	72	-	-	-	72	30,112	30,577
30～99人	8	270	95	365	-	-	-	365	134,067	310,694
100～299人	5	605	100	705	-	-	-	705	×	×
300人以上	2	1,258	227	1,485	-	-	-	1,485	×	×

第7表 産業別、従業者規模別集計表
(従業者4人以上の事業所)

製造品出荷額等					付加価値額 (万円)	従業者 規模
製造品 出荷額 (万円)	加工賃 収入額 (万円)	その他 収入額 (万円)	くず・廃物 の出荷額 (万円)	合 計 (万円)		
76,986,813	142,826	422,665	1,934	77,554,238	10,847,625	17 石油
×	×	×	-	×	×	4～ 9人
×	×	×	-	×	×	10～ 19人
-	-	-	-	-	-	20～ 29人
×	×	×	×	×	×	30～ 99人
9,119,967	117,154	206,112	-	9,443,233	1,387,659	100～299人
×	×	×	×	×	×	300人以上
3,869,315	96,938	65,344	-	4,031,597	1,710,919	18 プラ
237,371	15,501	10,619	-	263,491	121,344	4～ 9人
337,403	49,463	39,995	-	426,861	205,553	10～ 19人
400,410	24,972	3,005	-	428,387	164,815	20～ 29人
×	7,002	11,725	-	×	×	30～ 99人
×	-	-	-	×	×	100～299人
-	-	-	-	-	-	300人以上
1,837,046	112,096	74,647	-	2,023,789	1,066,746	19 ゴム
5,900	10,408	19,187	-	35,495	16,597	4～ 9人
×	×	168	-	×	×	10～ 19人
×	×	-	-	×	×	20～ 29人
303,780	20,388	-	-	324,168	186,832	30～ 99人
×	×	×	-	×	×	100～299人
×	×	×	-	×	×	300人以上
121,686	30,525	-	-	152,211	60,136	20 皮革
41,273	30,175	-	-	71,448	29,298	4～ 9人
-	-	-	-	-	-	10～ 19人
×	×	-	-	×	×	20～ 29人
×	×	-	-	×	×	30～ 99人
-	-	-	-	-	-	100～299人
-	-	-	-	-	-	300人以上
3,598,843	708,562	442,639	-	4,750,044	1,960,053	21 窯業
613,331	11,901	41,876	-	667,108	286,924	4～ 9人
1,355,973	23,980	153,714	-	1,533,667	502,875	10～ 19人
528,476	-	202,505	-	730,981	356,538	20～ 29人
×	×	44,544	-	×	×	30～ 99人
×	×	-	-	×	×	100～299人
-	-	-	-	-	-	300人以上
75,408,550	310,411	507,167	5,131,790	81,357,918	17,280,811	22 鉄鋼
117,211	5,572	56,350	-	179,133	48,888	4～ 9人
501,213	6,783	16,561	-	524,557	134,093	10～ 19人
736,456	15,926	-	6,308	758,690	116,403	20～ 29人
1,295,071	109,519	132,919	-	1,537,509	921,640	30～ 99人
3,401,130	149,057	301,337	-	3,851,524	489,750	100～299人
69,357,469	23,554	-	5,125,482	74,506,505	15,570,037	300人以上
2,118,842	4,651	-	-	2,123,493	781,438	23 非鉄
×	3,085	-	-	×	×	4～ 9人
×	-	-	-	×	×	10～ 19人
-	-	-	-	-	-	20～ 29人
×	1,566	-	-	×	×	30～ 99人
×	-	-	-	×	×	100～299人
-	-	-	-	-	-	300人以上
7,587,311	1,125,157	512,958	915	9,226,341	4,371,673	24 金属
348,526	165,272	23,074	192	537,064	276,966	4～ 9人
620,893	258,442	88,445	48	967,828	468,871	10～ 19人
224,064	152,283	23,544	-	399,891	214,289	20～ 29人
3,343,416	549,160	219,683	675	4,112,934	1,421,961	30～ 99人
3,050,412	-	158,212	-	3,208,624	1,989,586	100～299人
-	-	-	-	-	-	300人以上
19,939,366	540,050	46,329	10	20,525,755	12,994,803	25 は用
290,014	83,912	16,904	10	390,840	176,504	4～ 9人
164,924	41,057	14,404	-	220,385	115,320	10～ 19人
42,407	24,319	9,404	-	76,130	43,384	20～ 29人
453,849	200,880	5,617	-	660,346	319,978	30～ 99人
×	×	-	-	×	×	100～299人
×	×	-	-	×	×	300人以上

第7表 産業別、従業者規模別集計表
(従業者4人以上の事業所)

従業者規模	事業所数	従業者数							現金給与 総額 (万円)	原 材 料 使用額等 (万円)
		常用労働者			個人事業主等			合 計		
		男 (人)	女 (人)	小計 (人)	男 (人)	女 (人)	小計 (人)			
26 生産	105	3,159	730	3,889	5	1	6	3,895	1,859,214	4,200,650
4～9人	44	224	41	265	4	1	5	270	101,384	375,942
10～19人	20	220	44	264	1	-	1	265	105,667	178,776
20～29人	17	400	45	445	-	-	-	445	195,351	508,077
30～99人	17	674	112	786	-	-	-	786	335,495	1,058,307
100～299人	6	654	202	856	-	-	-	856	χ	χ
300人以上	1	987	286	1,273	-	-	-	1,273	χ	χ
27 業務	13	689	323	1,012	2	-	2	1,014	556,407	608,382
4～9人	3	5	8	13	2	-	2	15	χ	χ
10～19人	-	-	-	-	-	-	-	-	χ	χ
20～29人	1	14	8	22	-	-	-	22	χ	χ
30～99人	6	189	72	261	-	-	-	261	76,395	232,437
100～299人	2	222	88	310	-	-	-	310	χ	χ
300人以上	1	259	147	406	-	-	-	406	χ	χ
28 電子	13	634	322	956	2	1	3	959	347,563	489,862
4～9人	2	8	4	12	-	-	-	12	χ	χ
10～19人	4	16	42	58	2	1	3	61	χ	χ
20～29人	-	-	-	-	-	-	-	-	χ	χ
30～99人	4	214	58	272	-	-	-	272	96,119	143,271
100～299人	3	396	218	614	-	-	-	614	235,293	327,544
300人以上	-	-	-	-	-	-	-	-	-	-
29 電気	38	744	496	1,240	4	2	6	1,246	408,089	1,062,888
4～9人	14	49	38	87	2	1	3	90	26,403	41,606
10～19人	8	54	57	111	2	1	3	114	30,089	86,734
20～29人	5	80	38	118	-	-	-	118	44,051	74,922
30～99人	7	233	124	357	-	-	-	357	97,045	235,557
100～299人	4	328	239	567	-	-	-	567	210,501	624,069
300人以上	-	-	-	-	-	-	-	-	-	-
30 情報	3	181	151	332	-	-	-	332	112,188	43,917
4～9人	-	-	-	-	-	-	-	-	-	-
10～19人	1	2	13	15	-	-	-	15	χ	χ
20～29人	-	-	-	-	-	-	-	-	χ	χ
30～99人	1	37	34	71	-	-	-	71	χ	χ
100～299人	1	142	104	246	-	-	-	246	χ	χ
300人以上	-	-	-	-	-	-	-	-	-	-
31 輸送	28	524	157	681	3	-	3	684	278,668	420,799
4～9人	13	60	19	79	2	-	2	81	27,948	15,418
10～19人	10	122	29	151	1	-	1	152	χ	χ
20～29人	1	7	14	21	-	-	-	21	χ	χ
30～99人	2	76	32	108	-	-	-	108	χ	χ
100～299人	2	259	63	322	-	-	-	322	χ	χ
300人以上	-	-	-	-	-	-	-	-	χ	χ
32 その他	88	813	603	1,416	24	12	36	1,452	460,978	991,567
4～9人	43	113	86	199	22	12	34	233	49,282	116,081
10～19人	28	181	176	357	2	-	2	359	97,059	247,235
20～29人	7	82	75	157	-	-	-	157	47,736	75,118
30～99人	9	360	214	574	-	-	-	574	χ	χ
100～299人	1	77	52	129	-	-	-	129	χ	χ
300人以上	-	-	-	-	-	-	-	-	-	-

第7表 産業別、従業者規模別集計表
(従業者4人以上の事業所)

製造品出荷額等					付加価値額 (万円)	従業者 規模
製造品 出荷額 (万円)	加工賃 収入額 (万円)	その他 収入額 (万円)	くず・廃物 の出荷額 (万円)	合 計 (万円)		
7,246,480	710,265	194,420	8	8,151,173	3,566,629	26 生産
641,590	66,344	10,959	-	718,893	326,854	4～ 9人
329,566	17,750	12,138	-	359,454	172,076	10～ 19人
709,925	216,590	62,145	-	988,660	459,383	20～ 29人
1,801,681	103,122	16,699	-	1,921,502	766,470	30～ 99人
×	306,459	×	8	×	×	100～299人
×	-	×	-	×	×	300人以上
1,373,148	52,962	29,579	-	1,455,689	788,900	27 業務
6,305	×	800	-	×	×	4～ 9人
-	-	-	-	-	-	10～ 19人
-	×	-	-	×	×	20～ 29人
297,404	4,402	26,664	-	328,470	87,978	30～ 99人
×	×	×	-	×	×	100～299人
×	×	×	-	×	×	300人以上
974,048	45,487	89,621	52	1,109,208	547,737	28 電子
×	×	-	×	×	×	4～ 9人
×	×	-	×	×	×	10～ 19人
-	-	-	-	-	-	20～ 29人
234,167	37,324	46,733	-	318,224	159,584	30～ 99人
713,306	-	42,888	-	756,194	373,158	100～299人
-	-	-	-	-	-	300人以上
1,881,087	241,643	49,396	-	2,172,126	689,700	29 電気
79,175	7,368	5,000	-	91,543	47,558	4～ 9人
82,235	39,163	15,940	-	137,338	48,212	10～ 19人
110,644	37,912	7,659	-	156,215	77,422	20～ 29人
330,077	157,200	20,797	-	508,074	253,372	30～ 99人
1,278,956	-	-	-	1,278,956	263,136	100～299人
-	-	-	-	-	-	300人以上
-	216,795	38,014	-	254,809	183,312	30 情報
-	-	-	-	-	-	4～ 9人
-	×	-	-	×	×	10～ 19人
-	-	-	-	-	-	20～ 29人
-	×	×	-	×	×	30～ 99人
-	×	×	-	×	×	100～299人
-	-	-	-	-	-	300人以上
859,832	288,507	12,164	-	1,160,503	662,838	31 輸送
40,890	24,921	83	-	65,894	48,073	4～ 9人
130,115	×	2,100	-	×	×	10～ 19人
-	×	-	-	×	×	20～ 29人
×	×	×	-	×	×	30～ 99人
×	×	×	-	×	×	100～299人
-	-	-	-	-	-	300人以上
1,892,431	39,475	103,515	-	2,035,421	925,335	32 その他
178,532	22,196	7,466	-	208,194	87,724	4～ 9人
404,227	10,484	25,278	-	439,989	183,574	10～ 19人
179,524	5,000	19,258	-	203,782	122,537	20～ 29人
×	1,795	×	-	×	×	30～ 99人
×	-	×	-	×	×	100～299人
-	-	-	-	-	-	300人以上

第8表 市町村別、従業者規模別集計表
(従業者4人以上の事業所)

従業者規模	事業所数	従業者数 (人)	製造品出荷額等 (万円)	付加価値額 (万円)	従業者規模
総 数	1,968	50,181	286,748,782	85,988,035	総 数
4～9人	968	5,888	7,223,513	3,098,723	4～9人
10～19人	470	6,498	10,503,104	4,186,026	10～19人
20～29人	186	4,481	8,600,121	3,496,500	20～29人
30～99人	264	13,739	38,797,009	14,596,144	30～99人
100～299人	68	10,303	38,246,110	11,715,151	100～299人
300人以上	12	9,272	183,378,925	48,895,491	300人以上
和歌山市	695	22,483	145,498,857	50,851,136	和歌山市
4～9人	340	2,028	2,964,758	1,195,781	4～9人
10～19人	163	2,332	4,469,034	1,636,495	10～19人
20～29人	69	1,685	4,064,710	1,583,082	20～29人
30～99人	90	4,625	14,713,907	6,048,916	30～99人
100～299人	24	3,794	14,376,533	3,706,952	100～299人
300人以上	9	8,019	104,909,915	36,679,910	300人以上
海南市	181	4,195	28,115,945	8,579,668	海南市
4～9人	93	544	619,479	221,530	4～9人
10～19人	41	555	774,755	312,095	10～19人
20～29人	17	413	618,697	275,331	20～29人
30～99人	21	1,152	4,261,607	1,884,350	30～99人
100～299人	8	1,191	χ	χ	100～299人
300人以上	1	340	χ	χ	300人以上
橋本市	108	1,418	2,080,891	950,632	橋本市
4～9人	66	386	319,363	138,368	4～9人
10～19人	26	353	594,682	234,965	10～19人
20～29人	9	222	304,093	157,348	20～29人
30～99人	6	304	χ	χ	30～99人
100～299人	1	153	χ	χ	100～299人
300人以上	-	-	-	-	300人以上
有田市	68	2,024	70,120,847	10,168,243	有田市
4～9人	35	229	376,699	142,412	4～9人
10～19人	16	214	209,325	106,396	10～19人
20～29人	2	49	χ	χ	20～29人
30～99人	12	487	1,197,929	320,862	30～99人
100～299人	1	132	χ	χ	100～299人
300人以上	2	913	χ	χ	300人以上
御坊市	60	1,179	2,733,788	961,139	御坊市
4～9人	25	156	98,260	46,345	4～9人
10～19人	19	242	289,050	125,320	10～19人
20～29人	7	164	χ	χ	20～29人
30～99人	7	374	1,682,275	509,527	30～99人
100～299人	2	243	χ	χ	100～299人
300人以上	-	-	-	-	300人以上
田辺市	162	2,542	3,775,100	1,664,726	田辺市
4～9人	80	475	402,026	199,678	4～9人
10～19人	42	568	613,133	275,505	10～19人
20～29人	20	488	680,003	283,417	20～29人
30～99人	18	785	χ	χ	30～99人
100～299人	2	226	χ	χ	100～299人
300人以上	-	-	-	-	300人以上
新宮市	35	574	786,321	436,342	新宮市
4～9人	21	132	184,015	109,317	4～9人
10～19人	11	145	258,402	154,041	10～19人
20～29人	1	21	χ	χ	20～29人
30～99人	1	51	χ	χ	30～99人
100～299人	1	225	χ	χ	100～299人
300人以上	-	-	-	-	300人以上

第8表 市町村別、従業者規模別集計表
(従業者4人以上の事業所)

従業者規模	事業所数	従業者数 (人)	製造品出荷額等 (万円)	付加価値額 (万円)	従業者規模
紀の川市	150	4,140	11,035,974	3,850,640	紀の川市
4～9人	56	372	493,046	248,861	4～9人
10～19人	40	539	1,166,149	420,850	10～19人
20～29人	14	340	748,052	354,590	20～29人
30～99人	31	1,719	5,630,414	1,899,163	30～99人
100～299人	9	1,170	2,998,313	927,176	100～299人
300人以上	-	-	-	-	300人以上
岩出市	40	969	1,208,418	472,212	岩出市
4～9人	16	96	98,172	36,757	4～9人
10～19人	11	156	258,236	141,694	10～19人
20～29人	4	86	χ	χ	20～29人
30～99人	8	526	677,339	229,078	30～99人
100～299人	1	105	χ	χ	100～299人
300人以上	-	-	-	-	300人以上
紀美野町	41	652	827,555	383,803	紀美野町
4～9人	22	142	96,129	48,319	4～9人
10～19人	9	122	121,345	53,572	10～19人
20～29人	4	96	173,423	78,014	20～29人
30～99人	6	292	436,658	203,898	30～99人
100～299人	-	-	-	-	100～299人
300人以上	-	-	-	-	300人以上
かつらぎ町	44	1,448	3,574,637	1,240,685	かつらぎ町
4～9人	23	137	161,853	91,444	4～9人
10～19人	5	68	52,910	29,420	10～19人
20～29人	6	146	241,752	102,855	20～29人
30～99人	6	360	1,234,457	417,229	30～99人
100～299人	4	737	1,883,665	599,737	100～299人
300人以上	-	-	-	-	300人以上
九度山町	8	89	70,681	37,039	九度山町
4～9人	4	25	17,965	8,252	4～9人
10～19人	3	41	χ	χ	10～19人
20～29人	1	23	χ	χ	20～29人
30～99人	-	-	-	-	30～99人
100～299人	-	-	-	-	100～299人
300人以上	-	-	-	-	300人以上
高野町	6	86	99,694	66,878	高野町
4～9人	2	17	χ	χ	4～9人
10～19人	2	27	χ	χ	10～19人
20～29人	2	42	χ	χ	20～29人
30～99人	-	-	-	-	30～99人
100～299人	-	-	-	-	100～299人
300人以上	-	-	-	-	300人以上
湯浅町	35	436	670,781	194,108	湯浅町
4～9人	18	103	96,270	29,617	4～9人
10～19人	10	138	172,471	71,835	10～19人
20～29人	4	88	129,117	38,494	20～29人
30～99人	3	107	272,923	54,162	30～99人
100～299人	-	-	-	-	100～299人
300人以上	-	-	-	-	300人以上
広川町	14	303	598,917	175,457	広川町
4～9人	6	40	51,705	21,473	4～9人
10～19人	3	35	χ	χ	10～19人
20～29人	1	24	χ	χ	20～29人
30～99人	4	204	360,158	128,056	30～99人
100～299人	-	-	-	-	100～299人
300人以上	-	-	-	-	300人以上

第8表 市町村別、従業者規模別集計表
(従業者4人以上の事業所)

従業者規模	事業所数	従業者数 (人)	製造品出荷額等 (万円)	付加価値額 (万円)	従業者規模
有田川町	38	1,371	2,991,672	933,379	有田川町
4～9人	16	101	133,634	63,613	4～9人
10～19人	7	102	228,751	58,759	10～19人
20～29人	3	69	153,842	41,840	20～29人
30～99人	9	572	1,671,673	485,662	30～99人
100～299人	3	527	803,772	283,505	100～299人
300人以上	-	-	-	-	300人以上
美浜町	9	185	435,425	206,731	美浜町
4～9人	4	22	40,880	19,280	4～9人
10～19人	-	-	-	-	10～19人
20～29人	2	57	×	×	20～29人
30～99人	3	106	×	×	30～99人
100～299人	-	-	-	-	100～299人
300人以上	-	-	-	-	300人以上
日高町	13	150	295,034	150,454	日高町
4～9人	7	45	99,237	51,921	4～9人
10～19人	4	51	58,094	31,440	10～19人
20～29人	1	22	×	×	20～29人
30～99人	1	32	×	×	30～99人
100～299人	-	-	-	-	100～299人
300人以上	-	-	-	-	300人以上
由良町	17	544	1,575,097	743,982	由良町
4～9人	7	41	40,757	16,723	4～9人
10～19人	6	88	120,884	58,052	10～19人
20～29人	1	23	×	×	20～29人
30～99人	1	85	×	×	30～99人
100～299人	2	307	×	×	100～299人
300人以上	-	-	-	-	300人以上
印南町	18	565	1,615,889	602,895	印南町
4～9人	11	71	74,941	46,874	4～9人
10～19人	3	43	21,753	12,047	10～19人
20～29人	-	-	-	-	20～29人
30～99人	2	101	×	×	30～99人
100～299人	2	350	×	×	100～299人
300人以上	-	-	-	-	300人以上
みなべ町	77	1,619	2,928,502	963,850	みなべ町
4～9人	38	237	250,433	109,344	4～9人
10～19人	19	288	399,316	179,530	10～19人
20～29人	5	116	110,928	43,397	20～29人
30～99人	12	606	1,220,622	370,069	30～99人
100～299人	3	372	947,203	261,510	100～299人
300人以上	-	-	-	-	300人以上
日高川町	21	651	1,555,274	522,949	日高川町
4～9人	8	53	159,847	50,667	4～9人
10～19人	3	42	×	×	10～19人
20～29人	3	66	71,608	42,226	20～29人
30～99人	5	247	830,687	184,908	30～99人
100～299人	2	243	×	×	100～299人
300人以上	-	-	-	-	300人以上
白浜町	30	666	758,293	349,395	白浜町
4～9人	18	107	89,418	48,417	4～9人
10～19人	3	31	×	×	10～19人
20～29人	4	99	200,921	94,009	20～29人
30～99人	4	190	275,923	71,125	30～99人
100～299人	1	239	×	×	100～299人
300人以上	-	-	-	-	300人以上

第8表 市町村別、従業者規模別集計表
(従業者4人以上の事業所)

従業者規模	事業所数	従業者数 (人)	製造品出荷額等 (万円)	付加価値額 (万円)	従業者規模
上富田町	31	1,110	2,418,537	1,055,715	上富田町
4～9人	13	82	80,148	47,902	4～9人
10～19人	5	77	117,822	42,307	10～19人
20～29人	2	56	χ	χ	20～29人
30～99人	9	606	967,318	390,634	30～99人
100～299人	2	289	χ	χ	100～299人
300人以上	-	-	-	-	300人以上
すさみ町	12	189	364,945	155,609	すさみ町
4～9人	5	24	22,490	6,907	4～9人
10～19人	4	51	139,092	54,842	10～19人
20～29人	1	25	χ	χ	20～29人
30～99人	2	89	χ	χ	30～99人
100～299人	-	-	-	-	100～299人
300人以上	-	-	-	-	300人以上
那智勝浦町	21	228	299,496	147,484	那智勝浦町
4～9人	14	88	115,110	50,158	4～9人
10～19人	5	72	68,855	26,579	10～19人
20～29人	1	20	χ	χ	20～29人
30～99人	1	48	χ	χ	30～99人
100～299人	-	-	-	-	100～299人
300人以上	-	-	-	-	300人以上
太地町	6	36	23,538	1,946	太地町
4～9人	5	26	χ	χ	4～9人
10～19人	1	10	χ	χ	10～19人
20～29人	-	-	-	-	20～29人
30～99人	-	-	-	-	30～99人
100～299人	-	-	-	-	100～299人
300人以上	-	-	-	-	300人以上
古座川町	3	33	31,628	12,127	古座川町
4～9人	2	12	χ	χ	4～9人
10～19人	-	-	-	-	10～19人
20～29人	1	21	χ	χ	20～29人
30～99人	-	-	-	-	30～99人
100～299人	-	-	-	-	100～299人
300人以上	-	-	-	-	300人以上
北山村	1	11	χ	χ	北山村
4～9人	-	-	-	-	4～9人
10～19人	1	11	χ	χ	10～19人
20～29人	-	-	-	-	20～29人
30～99人	-	-	-	-	30～99人
100～299人	-	-	-	-	100～299人
300人以上	-	-	-	-	300人以上
串本町	24	285	242,941	99,021	串本町
4～9人	13	97	76,314	27,607	4～9人
10～19人	8	97	57,605	28,929	10～19人
20～29人	1	20	χ	χ	20～29人
30～99人	2	71	χ	χ	30～99人
100～299人	-	-	-	-	100～299人
300人以上	-	-	-	-	300人以上



Ⅱ－Ⅱ 統計表

(従業者30人以上の事業所)

第9表 産業別集計表
(従業者30人以上の事業所)

産業分類	事業所数	従業者数		現金給与 総額 (万円)	原 材 料 使用額等 (万円)	製 造 品 出 荷 額 等					生産額 (万円)	付加価値額 (万円)
		(人)	(人)			製造品 出荷額 (万円)	加工賃 収入額 (万円)	その他 収入額 (万円)	くず・廃物 の出荷額 (万円)	合 計 (万円)		
総 数	344	33,314	31,903	15,121,726	169,836,344	245,697,909	5,843,137	3,752,899	5,128,099	260,422,044	254,554,110	75,206,786
09 食料	67	4,636	4,583	1,324,683	6,372,029	8,951,458	166,012	729,582	-	9,847,052	9,230,705	3,185,514
10 飲料	13	1,143	1,128	424,522	4,165,934	4,771,717	764,828	490,107	-	6,026,652	5,552,098	1,618,989
11 繊維	29	2,042	2,029	640,441	2,149,926	2,661,010	1,188,708	24,820	-	3,874,538	3,885,071	1,581,381
12 木材	7	425	379	200,892	903,715	1,198,583	48,207	150,150	-	1,396,940	1,255,064	449,549
13 家具	5	414	414	157,607	363,484	568,107	-	-	-	568,107	563,654	183,902
14 紙パ	7	816	797	279,093	1,766,954	2,467,970	89,668	142,592	-	2,700,230	2,571,221	805,135
15 印刷	8	465	465	158,833	211,427	485,283	30,034	18,468	-	533,785	523,194	281,233
16 化学	34	4,419	4,152	2,667,880	13,669,138	28,793,332	469,392	510,096	-	29,772,820	29,108,619	13,828,598
17 石油	5	909	838	710,317	59,579,037	76,795,214	142,472	409,872	1,934	77,349,492	80,625,503	10,769,999
18 ブラ	17	949	935	355,875	1,548,037	2,894,131	7,002	11,725	-	2,912,858	2,895,102	1,219,207
19 ゴム	9	836	791	285,511	767,041	1,804,532	22,230	55,292	-	1,882,054	1,811,422	1,007,158
20 皮革	1	46	46	×	×	×	×	×	-	×	×	×
21 窯業	8	452	428	211,931	945,121	1,101,063	672,681	44,544	-	1,818,288	1,784,219	813,716
22 鉄鋼	14	3,561	3,454	2,267,404	60,151,955	74,053,670	282,130	434,256	5,125,482	79,895,538	73,897,664	16,981,427
23 非鉄	5	343	315	149,707	1,123,571	1,954,313	1,566	-	-	1,955,879	1,940,051	745,690
24 金属	33	2,151	2,044	916,867	3,598,451	6,393,828	549,160	377,895	675	7,321,558	6,960,790	3,411,547
25 は用	15	2,555	2,186	1,149,953	6,530,275	19,442,021	390,762	5,617	-	19,838,400	19,997,640	12,659,595
26 生産	24	2,915	2,851	1,456,812	3,137,855	5,565,399	409,581	109,178	8	6,084,166	5,892,033	2,608,316
27 業務	9	977	973	542,670	593,047	1,366,843	22,533	28,779	-	1,418,155	1,421,862	767,759
28 電子	7	886	860	331,412	470,815	947,473	37,324	89,621	-	1,074,418	970,200	532,742
29 電気	11	924	810	307,546	859,626	1,609,033	157,200	20,797	-	1,787,030	1,417,186	516,508
30 情報	2	317	302	×	×	×	×	×	-	×	×	×
31 輸送	4	430	422	188,368	303,611	688,827	180,640	9,981	-	879,448	864,549	506,774
32 その他	10	703	701	266,901	553,133	1,130,148	1,795	51,513	-	1,183,456	1,121,380	531,500

第10表 産業別在庫額
(従業者30人以上の事業所)

産業分類	事業所数	在 庫 総 額				製 造 品 在 庫 額			半 製 品 等 在 庫 額			原 材 料 等 在 庫 額		
		年初現在高	年末現在高	増 減 額	(B)/(A)	年初現在高	年末現在高	増 減 額	年初現在高	年末現在高	増 減 額	年初現在高	年末現在高	増 減 額
		(A)	(B)	(B)-(A)	(%)	(A)	(B)	(B)-(A)	(A)	(B)	(B)-(A)	(A)	(B)	(B)-(A)
		(万円)	(万円)	(万円)	(%)	(万円)	(万円)	(万円)	(万円)	(万円)	(万円)	(万円)	(万円)	(万円)
総 数	344	31,668,959	37,859,609	6,190,650	119.5	9,952,783	11,586,431	1,633,648	8,474,529	9,853,945	1,379,416	13,241,647	16,419,233	3,177,586
09 食料	67	1,164,799	1,381,927	217,128	118.6	348,175	444,936	96,761	177,933	194,407	16,474	638,691	742,584	103,893
10 飲料	13	279,067	293,503	14,436	105.2	90,024	90,625	601	107,533	122,485	14,952	81,510	80,393	▲1,117
11 繊維	29	398,044	414,219	16,175	104.1	180,493	227,270	46,777	60,651	49,227	▲11,424	156,900	137,722	▲19,178
12 木材	7	160,226	162,023	1,797	101.1	91,257	98,916	7,659	198	813	615	68,771	62,294	▲6,477
13 家具	5	60,333	58,745	▲1,588	97.4	17,330	13,092	▲4,238	3,083	2,868	▲215	39,920	42,785	2,865
14 紙パ	7	191,532	193,714	2,182	101.1	71,820	78,751	6,931	57,566	64,218	6,652	62,146	50,745	▲11,401
15 印刷	8	27,043	38,146	11,103	141.1	8,868	13,662	4,794	4,058	7,141	3,083	14,117	17,343	3,226
16 化学	34	3,606,131	3,446,840	▲159,291	95.6	2,136,548	2,005,254	▲131,294	564,969	542,158	▲22,811	904,614	899,428	▲5,186
17 石油	5	6,153,397	13,561,335	7,407,938	220.4	2,237,728	3,898,298	1,660,570	1,744,651	3,771,898	2,027,247	2,171,018	5,891,139	3,720,121
18 プラ	17	252,473	248,783	▲3,690	98.5	145,223	137,900	▲7,323	33,199	34,491	1,292	74,051	76,392	2,341
19 ゴム	9	144,020	130,066	▲13,954	90.3	92,107	77,885	▲14,222	44,480	43,362	▲1,118	7,433	8,819	1,386
20 皮革	1	×	×	×	×	×	×	×	×	×	×	×	×	×
21 窯業	8	177,494	188,503	11,009	106.2	64,770	60,547	▲4,223	96,341	111,039	14,698	16,383	16,917	534
22 鉄鋼	14	13,835,616	12,751,024	▲1,084,592	92.2	2,462,395	2,454,338	▲8,057	3,874,405	3,444,326	▲430,079	7,498,816	6,852,360	▲646,456
23 非鉄	5	550,940	515,937	▲35,003	93.6	125,561	108,091	▲17,470	22,795	24,437	1,642	402,584	383,409	▲19,175
24 金属	33	395,300	390,327	▲4,973	98.7	85,978	86,450	472	143,467	160,797	17,330	165,855	143,080	▲22,775
25 は用	15	970,398	1,129,736	159,338	116.4	542,386	669,167	126,781	325,524	363,600	38,076	102,488	96,969	▲5,519
26 生産	24	1,993,340	2,006,282	12,942	100.6	1,005,153	926,068	▲79,085	349,817	345,955	▲3,862	638,370	734,259	95,889
27 業務	9	492,717	552,485	59,768	112.1	56,363	50,976	▲5,387	402,883	440,756	37,873	33,471	60,753	27,282
28 電子	7	67,174	44,963	▲22,211	66.9	17,561	15,206	▲2,355	28,048	15,806	▲12,242	21,565	13,951	▲7,614
29 電気	11	447,652	67,827	▲379,825	15.2	59,807	22,620	▲37,187	333,319	21,459	▲311,860	54,526	23,748	▲30,778
30 情報	2	×	×	×	×	×	×	×	×	×	×	×	×	×
31 輸送	4	42,623	31,915	▲10,708	74.9	10,339	7,626	▲2,713	13,732	11,527	▲2,205	18,552	12,762	▲5,790
32 その他	10	242,645	229,805	▲12,840	94.7	95,474	92,156	▲3,318	81,659	74,414	▲7,245	65,512	63,235	▲2,277

第 1 1 表 産業別有形固定資産及び投資総額
(従業者 30 人以上の事業所)

産業分類	事業所数	従業者数 (人)	有形固定資産額								
			年初現在高			取得額			除却額		
			(万円)	土地 (万円)	有形固定資産 (土地を除く) (万円)	(万円)	土地 (万円)	有形固定資産 (土地を除く) (万円)	(万円)	土地 (万円)	有形固定資産 (土地を除く) (万円)
総 数	344	33,314	66,399,101	17,090,992	49,308,109	6,976,369	133,579	6,842,790	357,652	33,497	324,155
09 食料	67	4,636	3,072,192	1,156,897	1,915,295	401,305	20,059	381,246	5,464	1,060	4,404
10 飲料	13	1,143	1,017,591	289,171	728,420	67,910	310	67,600	1,338	-	1,338
11 繊維	29	2,042	1,892,180	1,191,210	700,970	116,216	20,748	95,468	12,261	6,963	5,298
12 木材	7	425	512,867	316,393	196,474	42,294	18,560	23,734	6,994	-	6,994
13 家具	5	414	124,448	80,362	44,086	1,594	-	1,594	-	-	-
14 紙パ	7	816	956,399	363,980	592,419	66,709	2,486	64,223	587	-	587
15 印刷	8	465	328,316	126,964	201,352	35,245	4,500	30,745	1,719	-	1,719
16 化学	34	4,419	10,330,771	1,657,127	8,673,644	1,699,266	11,940	1,687,326	79,612	17,130	62,482
17 石油	5	909	4,481,368	1,090,672	3,390,696	432,808	-	432,808	5,025	-	5,025
18 プラ	17	949	1,063,651	457,622	606,029	34,451	1,632	32,819	561	-	561
19 ゴム	9	836	661,050	191,514	469,536	26,400	-	26,400	3,668	-	3,668
20 皮革	1	46	×	×	×	×	-	×	×	×	×
21 窯業	8	452	490,027	259,558	230,469	25,232	-	25,232	1,251	-	1,251
22 鉄鋼	14	3,561	30,400,395	4,628,230	25,772,165	3,055,611	-	3,055,611	48,990	4,157	44,833
23 非鉄	5	343	271,989	101,683	170,306	9,383	-	9,383	128	-	128
24 金属	33	2,151	2,708,244	1,404,043	1,304,201	102,351	2,781	99,570	17,014	-	17,014
25 は用	15	2,555	1,583,530	267,601	1,315,929	282,245	9,903	272,342	74,429	-	74,429
26 生産	24	2,915	3,481,508	1,969,678	1,511,830	340,373	40,660	299,713	77,097	4,018	73,079
27 業務	9	977	1,356,917	827,304	529,613	10,037	-	10,037	2,816	-	2,816
28 電子	7	886	313,911	176,295	137,616	112,442	-	112,442	9,751	169	9,582
29 電気	11	924	308,623	162,787	145,836	45,139	-	45,139	6,794	-	6,794
30 情報	2	317	×	×	×	×	-	×	×	×	×
31 輸送	4	430	200,492	45,739	154,753	31,569	-	31,569	1,035	-	1,035
32 その他	10	703	763,473	324,832	438,641	24,138	-	24,138	659	-	659

第 1 1 表 産業別有形固定資産及び投資総額
(従業員 30 人以上の事業所)

減価償却額 (万円)	有形固定資産額			年末現在高 (万円)	土地 (万円)	有形固定資産 (土地を除く) (万円)	有形固定資産 投資総額				産業分類
	建設仮勘定						構成比 (%)	1事業所 当たり (万円)	従業員1 人当たり (万円)		
	増加額 (万円)	減少額 (万円)	差引 (万円)								
7,081,164	6,731,052	3,473,793	3,257,259	65,936,654	17,191,074	48,745,580	10,233,628	100.0	29,749	307	総 数
256,623	68,261	119,384	▲ 51,123	3,211,410	1,175,896	2,035,514	350,182	3.4	5,227	76	09 食料
122,081	58,548	36,589	21,959	962,082	289,481	672,601	89,869	0.9	6,913	79	10 飲料
100,138	24,446	28,120	▲ 3,674	1,895,997	1,204,995	691,002	112,542	1.1	3,881	55	11 繊維
29,268	2,645	3,227	▲ 582	518,899	334,953	183,946	41,712	0.4	5,959	98	12 木材
6,737	-	-	0	119,305	80,362	38,943	1,594	0.0	319	4	13 家具
99,886	-	994	▲ 994	922,635	366,466	556,169	65,715	0.6	9,388	81	14 紙パ
35,689	25,493	18,411	7,082	326,153	131,464	194,689	42,327	0.4	5,291	91	15 印刷
1,493,626	615,518	477,341	138,177	10,456,799	1,651,937	8,804,862	1,837,443	18.0	54,042	416	16 化学
716,177	129,502	131,217	▲ 1,715	4,192,974	1,090,672	3,102,302	431,093	4.2	86,219	474	17 石油
76,400	6,833	5,759	1,074	1,021,141	459,254	561,887	35,525	0.3	2,090	37	18 ブラ
53,203	22,282	28,766	▲ 6,484	630,579	191,514	439,065	19,916	0.2	2,213	24	19 ゴム
×	×	×	×	×	×	×	×	×	×	×	20 皮革
42,227	188,684	13,301	175,383	471,781	259,558	212,223	200,615	2	25,077	444	21 窯業
3,184,973	5,251,845	2,274,962	2,976,883	30,222,043	4,624,073	25,597,970	6,032,494	58.9	430,892	1,694	22 鉄鋼
30,736	6,457	5,064	1,393	250,508	101,683	148,825	10,776	0.1	2,155	31	23 非鉄
166,960	14,668	6,798	7,870	2,626,621	1,406,824	1,219,797	110,221	1.1	3,340	51	24 金属
193,814	204,764	206,650	▲ 1,886	1,597,532	277,504	1,320,028	280,359	2.7	18,691	110	25 は用
244,967	55,898	56,745	▲ 847	3,499,817	2,006,320	1,493,497	339,526	3.3	14,147	116	26 生産
52,553	3,229	2,110	1,119	1,311,585	827,304	484,281	11,156	0.1	1,240	11	27 業務
35,179	-	963	▲ 963	381,423	176,126	205,297	111,479	1.1	15,926	126	28 電子
18,799	24,551	30,065	▲ 5,514	328,169	162,787	165,382	39,625	0.4	3,602	43	29 電気
×	×	×	×	×	×	×	×	×	×	×	30 情報
37,986	5,473	5,996	▲ 523	193,040	45,739	147,301	31,046	0.3	7,762	72	31 輸送
63,015	11,858	11,273	585	723,937	324,832	399,105	24,723	0.2	2,472	35	32 その他

第 1 2 表 産業別事業所敷地面積及び建築面積
(従業者 30 人以上の事業所)

産業分類	事業所数	事業所面積 (平方メートル)		
		敷地面積	建築面積	延べ建築面積
総 数	344	15,919,465	3,984,835	5,206,324
09 食料品製造業	67	576,091	241,200	325,531
10 飲料・たばこ・飼料製造業	13	214,174	86,363	107,774
11 繊維工業	29	429,733	189,971	255,291
12 木材・木製品製造業(家具を除く)	7	136,655	43,249	45,576
13 家具・装備品製造業	5	53,185	24,983	32,673
14 パルプ・紙・紙加工品製造業	7	166,020	64,924	178,644
15 印刷・同関連業	8	45,130	12,271	18,743
16 化学工業	34	1,619,730	334,752	651,858
17 石油製品・石炭製品製造業	5	3,346,595	92,175	128,954
18 プラスチック製品製造業(別掲を除く)	17	253,673	107,316	155,193
19 ゴム製品製造業	9	177,081	50,303	64,187
20 なめし革・同製品・毛皮製造業	1	×	×	×
21 窯業・土石製品製造業	8	177,765	55,066	58,572
22 鉄鋼業	14	5,785,743	1,916,469	2,121,523
23 非鉄金属製造業	5	67,537	21,351	25,532
24 金属製品製造業	33	798,033	209,636	249,271
25 はん用機械製造業	15	246,092	116,699	173,098
26 生産用機械器具製造業	24	454,258	148,293	201,536
27 業務用機械器具製造業	9	782,711	93,988	164,645
28 電子部品・デバイス・電子回路製造業	7	83,074	22,693	29,195
29 電気機械器具製造業	11	150,019	53,965	83,067
30 情報通信機械器具製造業	2	×	×	×
31 輸送用機械器具製造業	4	171,251	24,454	32,596
32 その他の製造業	10	134,055	58,491	77,996

第 13 表 市町村別事業所敷地面積及び建築面積
(従業者 30 人以上の事業所)

市町村	事業所数	事業所面積 (平方メートル)		
		敷地面積	建築面積	延べ建築面積
総 数	344	15,919,465	3,984,835	5,206,324
201 和歌山市	123	7,472,092	2,283,122	3,012,276
202 海南市	30	2,853,954	546,102	661,866
203 橋本市	7	95,718	49,852	52,837
204 有田市	15	2,572,615	115,740	153,568
205 御坊市	9	181,355	55,752	60,111
206 田辺市	20	236,410	90,595	116,474
207 新宮市	2	χ	χ	χ
208 紀の川市	40	903,542	303,790	376,669
209 岩出市	9	83,869	36,423	40,884
304 紀美野町	6	56,922	28,329	34,262
341 かつらぎ町	10	184,008	58,124	81,942
343 九度山町	-	-	-	-
344 高野町	-	-	-	-
361 湯浅町	3	25,514	9,144	9,408
362 広川町	4	38,042	14,696	21,109
366 有田川町	12	220,879	64,960	76,696
381 美浜町	3	75,298	37,494	38,169
382 日高町	1	χ	χ	χ
383 由良町	3	229,857	39,746	47,063
390 印南町	4	123,807	30,487	137,309
391 みなべ町	15	204,899	70,622	94,648
392 日高川町	7	116,492	45,602	56,705
401 白浜町	5	26,728	13,522	16,904
404 上富田町	11	149,703	61,157	79,470
406 すさみ町	2	χ	χ	χ
421 那智勝浦町	1	χ	χ	χ
422 太地町	-	-	-	-
424 古座川町	-	-	-	-
427 北山村	-	-	-	-
428 串本町	2	χ	χ	χ

第14表 産業別、水源別工業用水量
(従業者30人以上の事業所)

産業分類	事業所数	水源別工業用水量 (立方メートル/日)						
		淡水						海水
		工業用水道	上水道	井戸水	その他の淡水	回収水	合計	
総数	344	440,504	16,505	40,595	2,731	1,133,074	1,633,409	1,004,355
09 食料品製造業	67	436	2,763	14,659	-	2	17,860	-
10 飲料・たばこ・飼料製造業	13	5,036	282	4,755	-	776	10,849	-
11 繊維工業	29	7,553	187	8,754	-	77	16,571	-
12 木材・木製品製造業(家具を除く)	7	-	130	-	-	-	130	-
13 家具・装備品製造業	5	-	124	35	-	-	159	-
14 パルプ・紙・紙加工品製造業	7	160	127	38	-	-	325	-
15 印刷・同関連業	8	-	68	-	-	-	68	-
16 化学工業	34	30,919	5,452	6,691	2	230,846	273,910	-
17 石油製品・石炭製品製造業	5	75,782	68	-	2,461	165,596	243,907	239,676
18 プラスチック製品製造業(別掲を除く)	17	12	211	2,368	-	-	2,591	-
19 ゴム製品製造業	9	2,343	639	34	-	-	3,016	-
20 なめし革・同製品・毛皮製造業	1	-	χ	χ	-	-	χ	-
21 窯業・土石製品製造業	8	485	57	102	217	1,834	2,695	1
22 鉄鋼業	14	316,525	408	1	-	733,933	1,050,867	764,678
23 非鉄金属製造業	5	33	589	-	-	-	622	-
24 金属製品製造業	33	208	2,739	123	51	10	3,131	-
25 はん用機械製造業	15	414	486	69	-	-	969	-
26 生産用機械器具製造業	24	498	267	1,707	-	-	2,472	-
27 業務用機械器具製造業	9	-	220	109	-	-	329	-
28 電子部品・デバイス・電子回路製造業	7	100	97	-	-	-	197	-
29 電気機械器具製造業	11	-	102	22	-	-	124	-
30 情報通信機械器具製造業	2	-	χ	χ	-	-	χ	-
31 輸送用機械器具製造業	4	-	450	-	-	-	450	-
32 その他の製造業	10	-	990	1,078	-	-	2,068	-

第15表 市町村別、水源別工業用水量
(従業者30人以上の事業所)

市町村	事業所数	水源別工業用水量 (立方メートル/日)						海水
		淡水					合計	
		工業用水道	上水道	井戸水	その他の淡水	回収水		
総 数	344	440,504	16,505	40,595	2,731	1,133,074	1,633,409	1,004,355
201 和歌山市	123	340,516	6,439	5,444	2,670	927,981	1,283,050	816,946
202 海南市	30	37,207	495	25	-	196,728	234,455	-
203 橋本市	7	-	33	14	-	-	47	-
204 有田市	15	61,800	905	277	-	7,559	70,541	187,408
205 御坊市	9	-	4,282	580	39	-	4,901	-
206 田辺市	20	-	701	1,026	-	-	1,727	-
207 新宮市	2	-	×	-	-	-	×	-
208 紀の川市	40	981	422	7,866	-	776	10,045	-
209 岩出市	9	-	236	1,885	-	-	2,121	-
304 紀美野町	6	-	61	-	5	6	72	-
341 かつらぎ町	10	-	42	9,844	-	8	9,894	-
343 九度山町	-	-	-	-	-	-	-	-
344 高野町	-	-	-	-	-	-	-	-
361 湯浅町	3	-	45	-	5	-	50	1
362 広川町	4	-	10	16	12	-	38	-
366 有田川町	12	-	260	271	-	10	541	-
381 美浜町	3	-	18	-	-	2	20	-
382 日高町	1	-	×	×	-	×	×	-
383 由良町	3	-	486	-	-	-	486	-
390 印南町	4	-	140	-	-	-	140	-
391 みなべ町	15	-	570	5,455	-	-	6,025	-
392 日高川町	7	-	317	2,784	-	-	3,101	-
401 白浜町	5	-	405	430	-	-	835	-
404 上富田町	11	-	331	4,603	-	-	4,934	-
406 すさみ町	2	-	×	-	-	-	×	-
421 那智勝浦町	1	-	×	×	-	×	×	-
422 太地町	-	-	-	-	-	-	-	-
424 古座川町	-	-	-	-	-	-	-	-
427 北山村	-	-	-	-	-	-	-	-
428 串本町	2	-	×	-	-	-	×	-

**第16表 産業別、用途別工業用水量
(従業者30人以上の事業所)**

産業分類	事業所数	用途別工業用水量 (立方メートル/日)					
		淡水					
		ボイラ用水	原料用水	製品処理用水・ 洗じょう用水	冷却・温調用	その他	合計
総 数	344	25,620	5,709	46,237	1,515,830	40,013	1,633,409
09 食料品製造業	67	938	1,811	5,836	8,403	872	17,860
10 飲料・たばこ・飼料製造業	13	983	1,938	2,755	4,692	481	10,849
11 繊維工業	29	1,601	-	7,206	3,750	4,014	16,571
12 木材・木製品製造業(家具を除く)	7	73	-	2	6	49	130
13 家具・装備品製造業	5	7	-	13	4	135	159
14 パルプ・紙・紙加工品製造業	7	30	-	166	61	68	325
15 印刷・同関連業	8	-	-	44	1	23	68
16 化学工業	34	2,988	1,914	11,732	255,741	1,535	273,910
17 石油製品・石炭製品製造業	5	11,411	-	110	226,551	5,835	243,907
18 プラスチック製品製造業(別掲を除く)	17	112	-	-	2,378	101	2,591
19 ゴム製品製造業	9	104	-	109	1,644	1,159	3,016
20 なめし革・同製品・毛皮製造業	1	-	-	-	-	ㄨ	ㄨ
21 窯業・土石製品製造業	8	271	46	1,996	51	331	2,695
22 鉄鋼業	14	6,234	-	14,112	1,010,587	19,934	1,050,867
23 非鉄金属製造業	5	20	-	33	33	536	622
24 金属製品製造業	33	707	-	1,093	865	466	3,131
25 はん用機械製造業	15	39	-	11	141	778	969
26 生産用機械器具製造業	24	-	-	233	343	1,896	2,472
27 業務用機械器具製造業	9	2	-	1	13	313	329
28 電子部品・デバイス・電子回路製造業	7	-	-	142	23	32	197
29 電気機械器具製造業	11	-	-	15	23	86	124
30 情報通信機械器具製造業	2	-	-	-	-	ㄨ	ㄨ
31 輸送用機械器具製造業	4	-	-	282	32	136	450
32 その他の製造業	10	100	-	346	488	1,134	2,068

**第 17 表 市町村別、用途別工業用水量
(従業者 30 人以上の事業所)**

市町村	事業所数	用途別工業用水量 (立方メートル/日)					
		淡水					
		ボイラ用水	原料用水	製品処理用水・ 洗じょう用水	冷却・温調用	その他	合計
総 数	344	25,620	5,709	46,237	1,515,830	40,013	1,633,409
201 和歌山市	123	11,501	2,408	24,176	1,225,693	19,272	1,283,050
202 海南市	30	2,203	923	6,773	210,833	13,723	234,455
203 橋本市	7	2	-	17	5	23	47
204 有田市	15	9,633	245	224	59,106	1,333	70,541
205 御坊市	9	66	14	2,772	1,688	361	4,901
206 田辺市	20	129	71	1,026	301	200	1,727
207 新宮市	2	-	-	-	χ	χ	χ
208 紀の川市	40	589	792	4,036	4,179	449	10,045
209 岩出市	9	2	4	150	51	1,914	2,121
304 紀美野町	6	3	8	-	16	45	72
341 かつらぎ町	10	516	882	856	7,606	34	9,894
343 九度山町	-	-	-	-	-	-	-
344 高野町	-	-	-	-	-	-	-
361 湯浅町	3	26	1	17	-	6	50
362 広川町	4	4	-	18	4	12	38
366 有田川町	12	60	-	69	233	179	541
381 美浜町	3	-	-	-	3	17	20
382 日高町	1	χ	-	χ	χ	χ	χ
383 由良町	3	-	-	289	47	150	486
390 印南町	4	-	-	50	60	30	140
391 みなべ町	15	146	271	4,475	1,001	132	6,025
392 日高川町	7	559	18	168	506	1,850	3,101
401 白浜町	5	44	13	565	170	43	835
404 上富田町	11	66	59	413	4,232	164	4,934
406 すさみ町	2	-	-	-	-	χ	χ
421 那智勝浦町	1	χ	-	χ	χ	χ	χ
422 太地町	-	-	-	-	-	-	-
424 古座川町	-	-	-	-	-	-	-
427 北山村	-	-	-	-	-	-	-
428 串本町	2	χ	-	χ	χ	χ	χ

第18表 産業別1事業所当たり及び従業者1人当たり集計表
(従業者30人以上の事業所)

産業分類	事業所数	1事業所当たり					従業者1人当たり		常用労働者のうち 雇用人当たり 現金給与 (万円)	分配率 (%)	労働生産性 (万円)	原材料率 (%)	産業分類
		従業者 (人)	製造品 出荷額等 (内国消費税額等 を除いたもの) (万円)	生産額 (内国消費税額等 を除いたもの) (万円)	付加価値額 (万円)	原材料 使用額等 (万円)	製造品 出荷額等 (内国消費税額等 を除いたもの) (万円)	付加価値額 (万円)					
総数	344	97	724,161	707,103	218,624	493,710	7,545	2,278	447	20.1	7,302	69.8	総数
09 食料	67	69	144,790	135,591	47,545	95,105	2,097	689	281	41.6	1,960	70.1	09 食料
10 飲料	13	88	453,189	416,684	124,538	320,456	5,145	1,414	361	26.2	4,739	76.9	10 飲料
11 繊維	29	70	130,900	131,263	54,530	74,135	1,879	783	312	40.5	1,864	56.5	11 繊維
12 木材	7	61	196,323	176,055	64,221	129,102	3,272	1,070	488	44.7	2,900	73.3	12 木材
13 家具	5	83	111,715	110,825	36,780	72,697	1,330	438	376	85.7	1,338	65.6	13 家具
14 紙パ	7	117	379,770	361,340	115,019	252,422	3,266	989	346	34.7	3,100	69.9	14 紙パ
15 印刷	8	58	65,059	63,735	35,154	26,428	1,129	610	337	56.5	1,097	41.5	15 印刷
16 化学	34	130	857,220	837,684	406,723	402,033	6,859	3,255	628	19.3	6,445	48.0	16 化学
17 石油	5	182	13,475,479	14,130,681	2,154,000	11,915,807	72,840	11,643	813	6.6	77,727	84.3	17 石油
18 プラ	17	56	167,628	166,583	71,718	91,061	2,972	1,271	355	29.2	2,984	54.7	18 プラ
19 ゴム	9	93	204,749	196,901	111,906	85,227	2,186	1,195	337	28.3	2,120	43.3	19 ゴム
20 皮革	1	×	×	×	×	×	×	×	×	×	×	×	20 皮革
21 窯業	8	57	223,824	219,565	101,715	118,140	3,901	1,773	473	26.0	3,886	53.8	21 窯業
22 鉄鋼	14	254	5,768,321	5,339,901	1,212,959	4,296,568	22,259	4,681	578	13.4	20,994	80.5	22 鉄鋼
23 非鉄	5	69	383,165	379,999	149,138	224,714	5,753	2,239	452	20	5,539	59.1	23 非鉄
24 金属	33	65	216,944	206,012	103,380	109,044	3,287	1,566	431	26.9	3,161	52.9	24 金属
25 は用	15	170	1,281,255	1,291,871	843,973	435,352	8,189	5,394	497	9.1	7,584	33.7	25 は用
26 生産	24	121	253,087	245,081	108,680	130,744	2,047	879	485	55.9	2,018	53.3	26 生産
27 業務	9	109	153,430	153,842	85,307	65,894	1,393	775	429	70.7	1,417	42.8	27 業務
28 電子	7	127	150,476	135,588	76,106	67,259	1,202	608	373	62.2	1,071	49.6	28 電子
29 電気	11	84	158,544	124,921	46,955	78,148	2,000	592	331	59.5	1,487	62.6	29 電気
30 情報	2	×	×	×	×	×	×	×	×	×	×	×	30 情報
31 輸送	4	108	213,322	209,598	126,694	75,903	1,926	1,144	423	37.2	1,950	36.2	31 輸送
32 その他	10	70	115,821	109,614	53,150	55,313	1,664	764	376	50.2	1,559	50.5	32 その他

(注1) 従業者1人当たり製造品出荷額等及び従業者1人当たり付加価値額の算出に用いた従業者数は、常用労働者年間月平均数、個人事業主及び無給家族従事者数を合計したものです。

III 参考表

第19表 従業者規模別1事業所当たり及び従業者1人当たりの

規模別	事業所数	従業者数 (人)	製造品出荷額等 (万円)			付加価値額 (万円)		
			1事業所 当たり	従業者 1人当たり	1事業所 当たり	従業者 1人当たり		
							(万円)	(万円)
総数	1,968	50,181	286,748,782	145,706	5,714	85,988,035	43,693	1,714
4～9人	968	5,888	7,223,513	7,462	1,227	3,098,723	3,201	526
10～19人	470	6,498	10,503,104	22,347	1,616	4,186,026	8,906	644
20～29人	186	4,481	8,600,121	46,237	1,919	3,496,500	18,798	780
30～99人	264	13,739	38,797,009	146,958	2,824	14,596,144	55,288	1,062
100～299人	68	10,303	38,246,110	562,443	3,712	11,715,151	172,282	1,137
300人以上	12	9,272	183,378,925	15,281,577	19,778	48,895,491	4,074,624	5,273

注1：1事業所当たり製造品出荷額等の算出に用いた製造品出荷額等は、国内消費税額等を含んだものです。
注2：付加価値額で、従業者4～29人の事業所については粗付加価値額です。

第20表 年次別事業所数、従業者数、製造品出荷額等、付加価値

年次別	事業所数				従業者数(人)			
	和歌山県		全国		和歌山県		全国	
	実数	前年比(%)	実数	前年比(%)	実数	前年比(%)	実数	前年比(%)
平成15年	2,669	0.4	293,910	1.1	54,320	▲1.7	8,226,302	▲1.2
16年	2,473	▲7.3	271,087	▲7.8	53,130	▲2.2	8,115,743	▲1.3
17年	2,497	1.0	276,715	2.1	52,416	▲1.3	8,156,992	0.5
18年	2,259	▲9.5	258,543	▲6.6	50,557	▲3.5	8,225,442	0.8
19年	2,145	▲5.0	258,032	▲0.2	52,367	3.6	8,494,793	3.3
20年	2,229	3.9	263,061	1.9	52,560	0.4	8,364,607	▲1.5
21年	2,016	▲9.6	235,817	▲10.4	49,154	▲6.5	7,735,789	▲7.5
22年	1,930	▲4.3	224,403	▲4.8	48,873	▲0.6	7,663,847	▲0.9
23年	2,106	9.1	233,186	3.9	50,545	3.4	7,472,111	▲2.5
24年	1,968	▲6.6	216,262	▲7.3	50,181	▲0.7	7,425,339	▲0.6

注1：平成16年の全国値は、「新潟県中越大地震に伴う平成16年捕捉調査」結果（一部推計を含む）を加えたものです。
注2：平成19年調査において、調査項目を変更したことから、当該年の製造品出荷額等及び付加価値額の前年比は参考値として掲載しています。
注3：付加価値額で、従業者4～29人の事業所については粗付加価値額です。
注4：平成23年は経済センサス活動調査において実施しました。

第21表 年次別1事業所当たり、従業者1人当たり製造品出荷

年次別	製造品出荷額等(百万円)							
	1事業所当たり				従業者1人当たり			
	和歌山県		全国		和歌山県		全国	
	金額	前年比(%)	金額	前年比(%)	金額	前年比(%)	金額	前年比(%)
平成15年	750	▲2.8	930	0.4	37	0.0	33	3.1
16年	956	27.5	1,046	12.5	45	21.6	35	6.1
17年	1,113	16.4	1,067	2.0	53	17.8	36	2.9
18年	1,255	12.8	1,218	14.2	56	5.7	38	5.6
19年	1,473	17.4	1,302	6.9	60	7.1	40	5.3
20年	1,465	▲0.5	1,276	▲2.0	62	3.3	40	0.0
21年	1,198	▲18.2	1,125	▲11.8	49	▲21.0	34	▲15.0
22年	1,387	15.8	1,288	14.5	55	12.2	38	11.8
23年	1,457	5.0	1,335	3.6	57	3.6	39	2.6
24年	1,457	0.0	1,335	0.0	57	0.0	39	0.0

注1：平成16年の全国値は、「新潟県中越大地震に伴う平成16年捕捉調査」結果（一部推計を含む）を加えたものです。
注2：平成19年調査において、調査項目を変更したことから、当該年の製造品出荷額等及び付加価値額の前年比は参考値として掲載しています。
注3：付加価値額で、従業者4～29人の事業所については粗付加価値額です。
注4：平成23年は経済センサス活動調査において実施しました。

集計表（従業者4人以上の事業所）

現金給与総額			原材料使用額等			規模別
(万円)	1事業所 当たり	従業者 1人当たり	(万円)	1事業所 当たり	従業者 1人当たり	
	(万円)	(万円)		(万円)	(万円)	
19,833,439	10,078	395	184,833,336	93,919	3,683	総 数
1,427,012	1,474	242	3,969,313	4,101	674	4～ 9人
1,857,523	3,952	286	6,103,267	12,986	939	10～ 19人
1,427,178	7,673	318	4,924,412	26,475	1,099	20～ 29人
4,937,613	18,703	359	22,551,353	85,422	1,641	30～ 99人
4,223,785	62,114	410	24,474,374	359,917	2,375	100～299人
5,960,328	496,694	643	122,810,617	10,234,218	13,245	300人以上

値額の全国比較（従業者4人以上の事業所）

製造品出荷額等（百万円）				付加価値額（百万円）				年次別
和歌山県		全 国		和歌山県		全 国		
金額	前年比(%)	金額	前年比(%)	金額	前年比(%)	金額	前年比(%)	
2,001,065	▲ 2.6	273,409,438	1.5	860,912	7.2	98,551,522	1.1	平成15年
2,364,304	18.2	283,529,598	3.7	904,748	5.1	101,246,663	2.7	16年
2,780,266	17.6	295,345,543	4.2	1,045,022	15.5	103,966,838	2.7	17年
2,834,238	1.9	314,834,621	6.6	993,647	▲ 4.9	107,598,153	3.5	18年
3,158,950	11.5	335,854,210	▲ 0.4	863,275	▲ 13.1	108,357,248	▲ 2.6	19年
3,265,564	3.4	335,578,825	▲ 0.1	944,574	9.4	101,304,661	▲ 6.5	20年
2,414,808	▲ 26.1	265,259,031	▲ 21.0	661,613	▲ 30.0	80,319,365	▲ 20.7	21年
2,676,879	10.9	289,107,683	9.0	809,644	22.4	90,667,210	12.9	22年
2,941,710	9.9	284,968,753	▲ 1.4	892,030	10.2	91,554,445	1.0	23年
2,867,488	▲ 2.5	288,727,639	1.3	859,880	▲ 3.6	88,394,666	▲ 3.5	24年

額等、付加価値額の全国比較（従業者4人以上の事業所）

付加価値額（百万円）								年次別
1事業所当たり				従業者1人当たり				
和歌山県		全 国		和歌山県		全 国		
金額	前年比(%)	金額	前年比(%)	金額	前年比(%)	金額	前年比(%)	
323	7.0	335	0.0	16	6.7	12	0.0	平成15年
366	13.3	373	11.3	17	6.3	12	0.0	16年
419	14.5	376	0.8	20	17.6	13	8.3	17年
440	5.0	416	10.6	20	0.0	13	0.0	18年
402	▲ 8.6	420	1.0	16	▲ 20.0	13	0.0	19年
424	5.5	385	▲ 8.3	18	12.5	12	▲ 7.7	20年
328	▲ 22.6	341	▲ 11.4	13	▲ 27.8	10	▲ 16.7	21年
420	28.0	404	18.5	17	30.8	12	20.0	22年
437	4.0	409	1.2	17	0.0	12	0.0	23年
437	0.0	409	0.0	17	0.0	12	0.0	24年

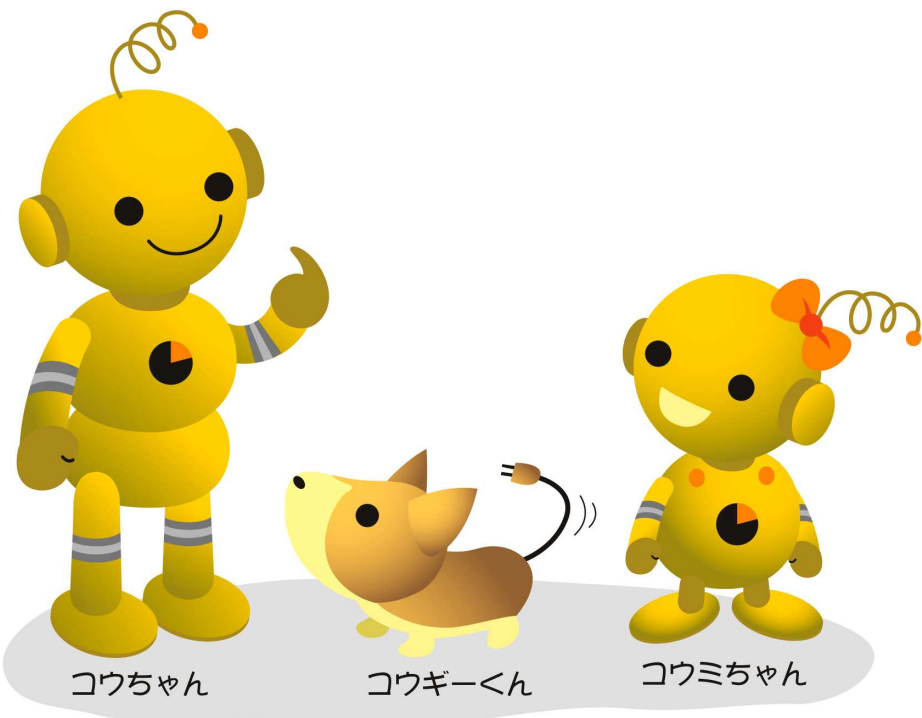

コウちゃん

コウギーくん

コウミちゃん