

第2 普通会計

1 市町村決算の概況

(注) 「平成25年度地方財政状況調査」の数値を基に作成

平成25年度普通会計決算の概況<1>

決算規模及び収支

歳入・歳出ともに増加。4年ぶりに実質収支赤字団体発生。

《歳入総額》 4,924億01百万円 (対前年度 +182億08百万円、+3.8%)

《歳出総額》 4,776億87百万円 (対前年度 +162億29百万円、+3.5%)

《実質収支》 107億26百万円 (対前年度 +12億50百万円、+13.2%)

※ 赤字団体: 湯浅町(平成22～24年度は0団体)

《実質単年度収支》 40億62百万円 (対前年度 +13億81百万円、+51.5%)

※ 11団体で赤字(昨年度は10団体)

《決算規模の推移》

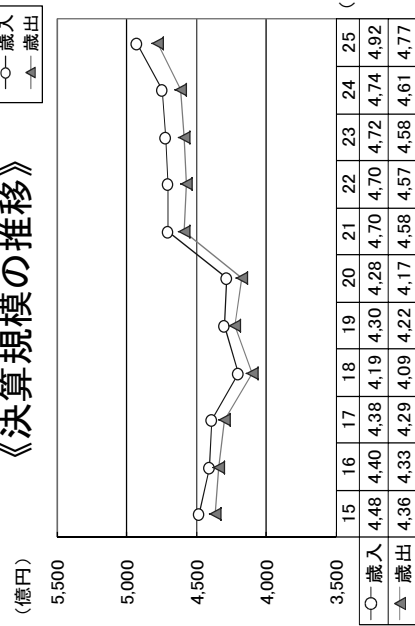

《決算の規模及び収支》

区分	決算額		対前年度比較	
	平成25年度	平成24年度	増減額	増減率
歳入総額	492,401	474,193	18,208	3.8
歳出総額	477,687	461,458	16,229	3.5
形式収支 (A-B)	14,713	12,735	1,978	15.5
翌年度へ繰り越すべき財源	3,988	3,260	728	22.3
実質収支 (C-D)	10,726	9,476	1,250	13.2
単年度収支 (実質収支-前年度実質収支)	1,247	▲ 515	1,762	342.1
積立金(財政調整基金)	3,907	4,481	▲ 574	▲ 12.8
繰上償還金	1,245	1,258	▲ 13	▲ 1.0
積立金取崩額(財政調整基金)	2,337	2,542	▲ 205	▲ 8.1
実質単年度収支 (F+G+H-I)	4,062	2,681	1,381	51.5

(単位: 百万円、%)

※各表の計数は、原則として表示単位未満を四捨五入しているため、計算が一致しない場合があります。

平成25年度普通会計決算の概況<2>

歳入

地方債、国庫支出金の増加により全体としては増加。地方税や地方交付税の増加により、一般財源の総額は増加

《歳入の主な増減要因》

- 地方債 (+129億69百万円、 +22.4%) - 第三セクター等改革推進債、公共用地先行取得等事業債の増。うち、臨時財政対策債(+ 8億98百万円、 +4.6%)
- 国庫支出金 (+77億36百万円、 +12.9%) - 地域の元気臨時交付金の皆増
- 地方交付税 (+9億39百万円、 + 0.7%) - 普通交付税の増
- 地方税 (+2億99百万円、 + 0.2%) - 市町村民税、市町村たばこ税の増
- 繰入金 (▲17億78百万円、▲19.7%) - 基金からの繰入の減

※ ()内は対前年度増減額及び増減率

《歳入構成比の推移》

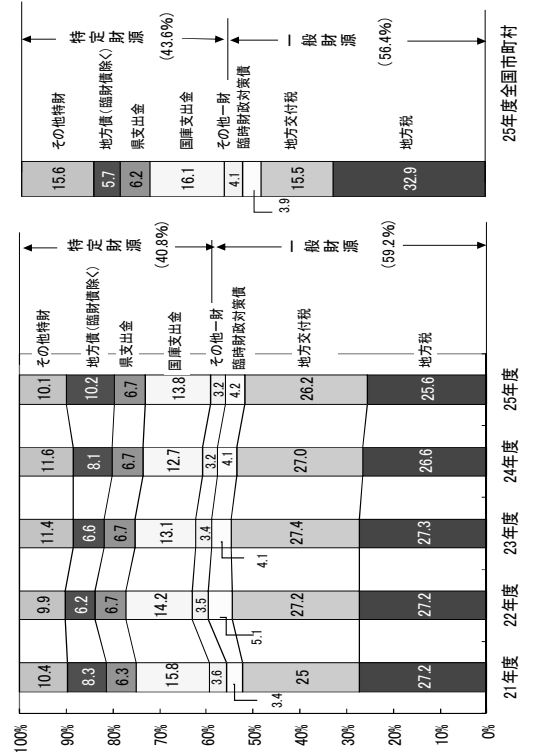

《歳入の内訳》

区分	平成25年度		平成24年度		対前年度比較		全国市町村 対前年度増減率
	決算額	構成比	決算額	構成比	増減額	増減率	
歳入総額	492,401	100.0	474,193	100.0	18,208	3.8	1.6
地方	291,723	59.2	289,693	60.9	3,030	1.0	0.3
うち市町村民税	126,234	25.6	125,935	26.6	299	0.2	1.2
うち固定資産税	50,945	10.3	50,743	10.7	202	0.4	1.1
うち地方譲与税	56,594	11.5	56,815	12.0	▲221	▲0.4	0.8
各種交付金	3,501	0.7	3,606	0.8	▲105	▲2.9	▲4.2
地方特交付金	11,862	2.4	10,845	2.3	1,017	9.4	7.5
地方交付税	508	0.1	526	0.1	▲18	▲3.4	▲1.5
臨時財政対策債	129,105	26.2	128,166	27.0	939	0.7	▲2.5
国庫支出金	20,513	4.2	19,615	4.1	898	4.6	2.6
県支出金	200,678	40.8	185,500	39.1	15,178	8.2	3.1
繰入金	67,781	13.8	60,045	12.7	7,736	12.9	3.4
地方債	32,843	6.7	31,572	6.7	1,271	4.0	2.1
その他	7,246	1.5	9,024	1.9	▲1,778	▲19.7	8.4
地方債(臨時債除く)	50,320	10.2	38,249	8.1	12,071	31.6	8.6
その他	42,488	8.6	46,610	9.8	▲4,122	▲8.8	0.8

※各表の計数は、原則として表示単位未満を四捨五入しているため、計算が一致しない場合があります。

平成25年度普通会計決算の概況<3>

歳出

国体関連施設整備事業等により普通建設事業費が増加。土地開発公社解散に伴い補助費等が増加。

《歳出の主な増減要因》

- 普通建設事業費（ +132億97百万円、+24.0% ）－国体関連施設整備事業、街路用地先行取得事業等の増
- 補助費等（ +70億43百万円、+17.4% ）－土地開発公社解散に伴う経費等の増
- 積立金（ +37億49百万円、+29.3% ）－特定目的基金等への積立金の増
- 扶助費（ +14億13百万円、+1.7% ）－障害者自立支援給付費、生活保護費等の増
- 災害復旧事業費（ ▲64億98百万円、▲47.3% ）－紀伊半島大水害関連災害復旧事業費等の減
- 人件費（ ▲25億15百万円、▲3.2% ）－給与削減措置に伴う職員給等の減

（ ）内は対前年度増減額及び増減率

《歳出構成比の推移》

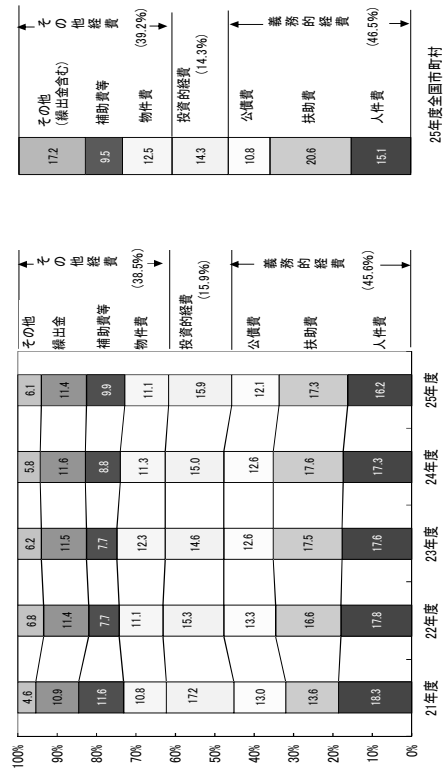

《歳出の内訳》

区分	平成25年度		平成24年度		対前年度比較		全国市町村 対前年度増減率
	決算額	構成比	決算額	構成比	増減額	増減率	
歳出総額	477,687	100.0	461,458	100.0	16,229	3.5	1.3
義務的経費	217,801	45.6	219,198	47.5	▲1,397	▲0.6	▲0.5
人件費	77,227	16.2	79,742	17.3	▲2,515	▲3.2	▲3.4
うち職員給	49,485	10.4	50,992	11.1	▲1,507	▲3.0	▲3.1
うち退職金	9,049	1.9	9,107	2.0	▲58	▲0.6	—
扶助費	82,848	17.3	81,435	17.6	1,413	1.7	1.6
公債費	57,726	12.1	58,021	12.6	▲295	▲0.5	▲0.3
投資的経費	75,870	15.9	69,071	15.0	6,799	9.8	14.6
普通建設事業費	68,619	14.4	55,322	12.0	13,297	24.0	16.9
うち補助事業費	30,628	6.4	23,513	5.1	7,115	30.3	33.8
うち単独事業費	36,120	7.6	30,542	6.6	5,578	18.3	4.3
災害復旧事業費	7,251	1.5	13,749	3.0	▲6,498	▲47.3	▲18.2
その他	184,016	38.5	173,189	37.6	10,827	6.3	▲0.7
物件費	53,040	11.1	52,294	11.3	746	1.4	3.1
補助費等	47,456	9.9	40,413	8.8	7,043	17.4	6.6
積立金	16,544	3.5	12,795	2.8	3,749	29.3	▲22.1
繰出金	54,434	11.4	53,595	11.6	839	1.6	—
その他の	12,542	2.7	14,092	3.1	▲1,550	▲11.0	—

※各表の数値は、原則として表示単位未満を四捨五入しているため、計算が一致しない場合があります。

平成25年度普通会計決算の概況<4>

地方債現在高

臨時財政対策債、一般単独事業債等の発行により現在高は増加

《地方債現在高》

○5,392億39百万円(対前年度+202億71百万円、+3.9%)

- ・発行額 708億34百万円(対前年度+129億69百万円、+22.4%)
- ・元金償還額 505億62百万円(対前年度+2億81百万円、+0.6%)

○特に臨時財政対策債、一般単独事業債の残高が増加しています。

- ・臨時財政対策債の残高 1,647億65百万円(対前年度+119億61百万円、+7.8%)
(参考)平成25年度発行額 205億13百万円
- ・一般単独事業債の残高 950億67百万円(対前年度+43億21百万円、+4.8%)
(参考)平成25年度発行額 169億87百万円(うち、第三セクター等改革推進債発行額112億33百万円)

《地方債現在高の推移》

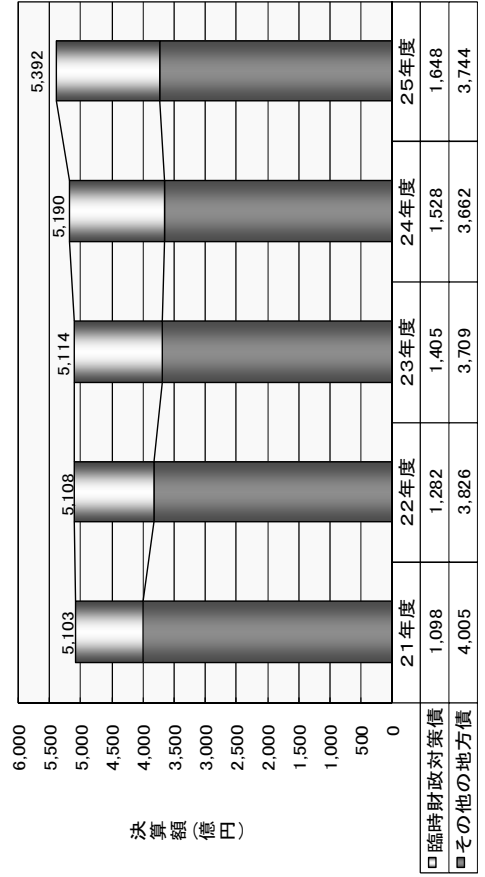

《地方債残高構成比の推移》

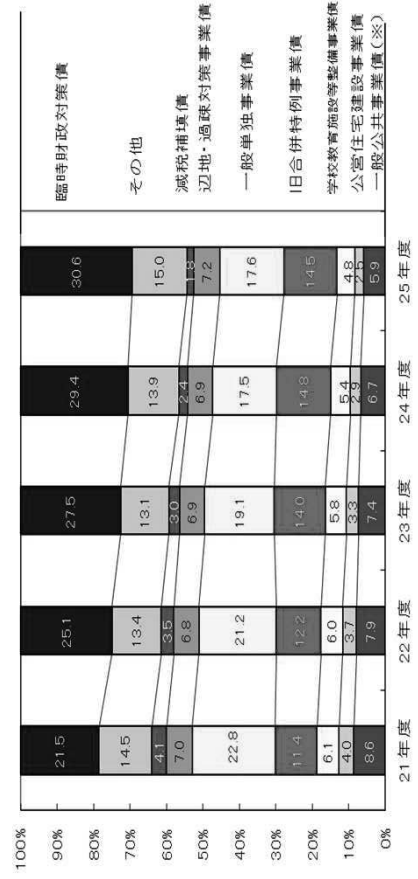

(※)23年度以降は公共事業等債を含む

平成25年度普通会計決算の概況<5>

積立金現在高

特定目的基金を中心に積立金現在高が増加

《積立金現在高》

- 財政調整基金
 588億35百万円(対前年度 +25億78百万円、+ 4.6%)
 積立額 49億15百万円(対前年度 ▲6億 3百万円)、取崩額 23億37百万円(対前年度 ▲2億 5百万円)
- 減債基金
 187億88百万円(対前年度 +24億61百万円、+15.1%)
 積立額 32億61百万円(対前年度 +9億46百万円)、取崩額 8億00百万円(対前年度 +1億555百万円)
- その他特定目的基金※ 542億99百万円(対前年度 +60億86百万円、+ 12.6%)
 積立額 93億76百万円(対前年度 +33億77百万円)、取崩額 32億91百万円(対前年度 ▲17億 6百万円)
 ※地域振興基金、公共施設整備基金、防災対策基金等

《積立金の推移》

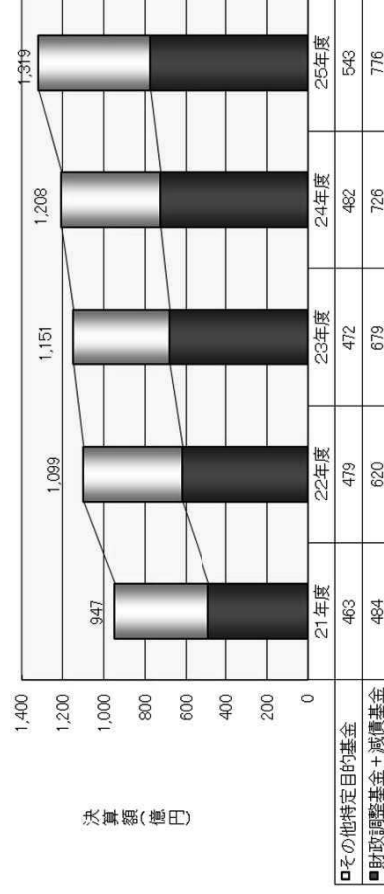

《基金(財政調整基金+減債基金)対標準財政規模比率の団体分布状況》

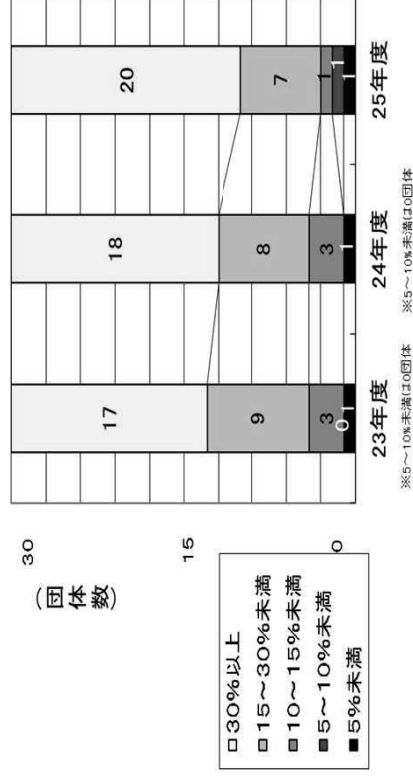

平成25年度普通会計決算の概況<6>

経常収支比率

地方税等の経常一般財源等の増加及び人件費等の経常経費の減少により改善

《経常収支比率》

○前年度を1.6ポイント下回る91.3%となりました。(市部は93.1%、町村部は87.4%)

○地方税、普通交付税等の増により、分母である経常一般財源等が1.3%増加するとともに、人件費等の減により分子である経常経費等が0.4%減少したため、比率は改善しました。

《経常収支比率の推移》

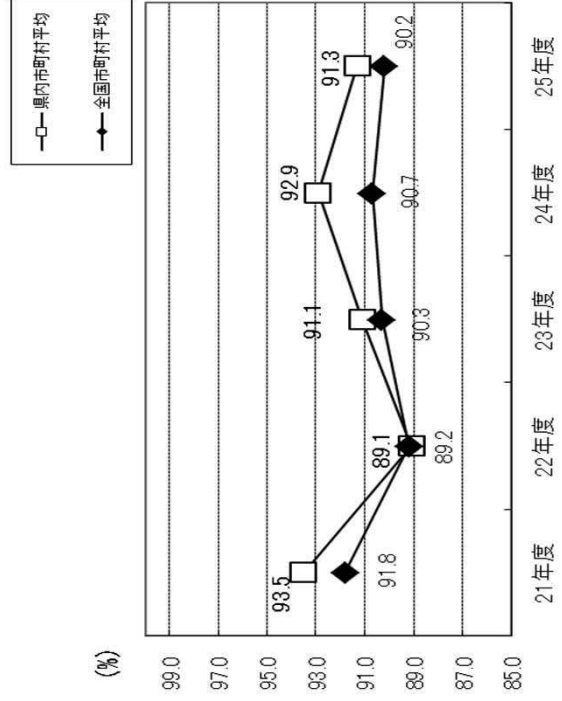

《経常収支比率の団体分布状況》

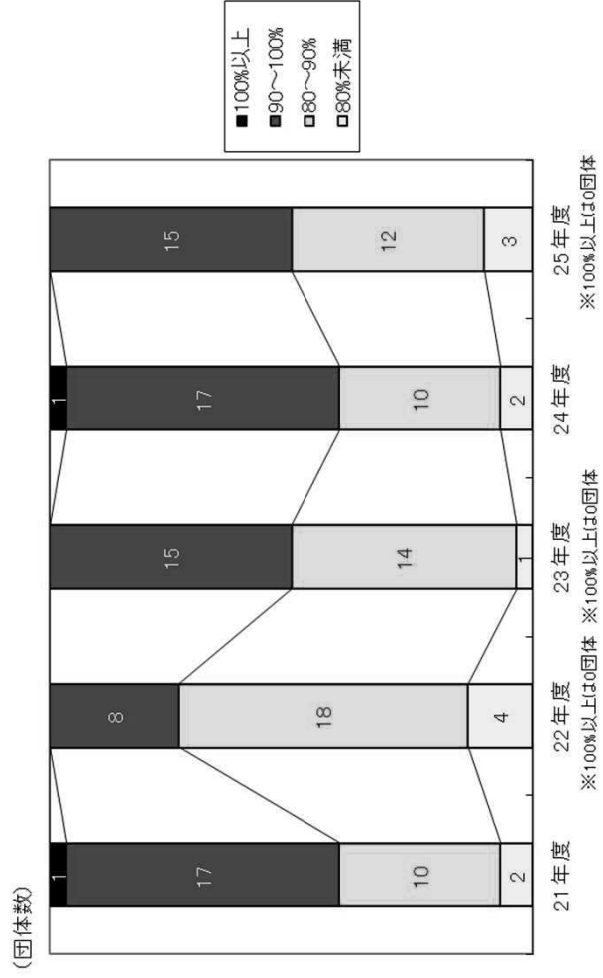

第1表 決算規模の増減率の推移

(単位: %)

年度 区分	H16	H17	H18	H19	H20	H21	H22	H23	H24	H25
県 歳入	▲1.6	▲0.5	▲4.4	2.5	▲0.3	9.8	▲0.0	0.4	0.4	3.8
全国歳入	▲0.9	▲1.9	▲2.8	▲1.6	1.0	6.7	0.8	1.7	2.5	1.9
県 歳出	▲0.7	▲1.0	▲4.6	3.1	▲1.3	9.9	▲0.3	0.3	0.6	3.5
全国歳出	▲0.9	▲1.9	▲2.8	▲1.3	▲0.1	7.3	0.3	1.4	2.4	1.7

(注) 全国平均値は、政令指定都市、特別区、一部事務組合を除く中核市、特例市、都市及び町村の平均値である。

第2表 市及び町村の収支状況

(単位: 千円)

区 分	平成25年度 (A)			平成24年度 (B)			差 引 (A)-(B)		
	総額	市計	町村計	総額	市計	町村計	総額	市計	町村計
A 歳入総額	492,400,655	338,669,076	153,731,579	474,193,470	330,152,720	144,040,750	18,207,185	8,516,356	9,690,829
B 歳出総額	477,687,191	330,173,504	147,513,687	461,457,977	324,176,671	137,281,306	16,229,214	5,996,833	10,232,381
C(A-B) 歳入歳出差引	14,713,464	8,495,572	6,217,892	12,735,493	5,976,049	6,759,444	1,977,971	2,519,523	▲541,552
D 翌年度へ繰り 越すべき財源	3,987,845	2,452,724	1,535,121	3,259,778	1,902,131	1,357,647	728,067	550,593	177,474
E (C-D) 実質収支	10,725,619	6,042,848	4,682,771	9,475,715	4,073,918	5,401,797	1,249,904	1,968,930	▲719,026
F 単年度収支	1,246,990	1,968,930	▲721,940	▲515,295	▲1,051,964	536,669	1,762,285	3,020,894	▲1,258,609
G 積立金	3,907,059	1,301,831	2,605,228	4,480,757	1,927,606	2,553,151	▲573,698	▲625,775	52,077
H 繰上償還金	1,245,417	651,146	594,271	1,257,527	455,468	802,059	▲12,110	195,678	▲207,788
I 積立金取崩額	2,336,990	683,917	1,653,073	2,542,272	1,209,288	1,332,984	▲205,282	▲525,371	320,089
J (F+G+H-I) 実質単年度収支	4,062,476	3,237,990	824,486	2,680,717	121,822	2,558,895	1,381,759	3,116,168	▲1,734,409

第3表 年度別決算対比表

(単位:千円、%)

区分	平成25年度		平成24年度		平成23年度		平成22年度		平成21年度		平成20年度		平成19年度		平成18年度		平成17年度		平成16年度		
	決算額	対前年度増減率	決算額	対前年度増減率	決算額	対前年度増減率	決算額	対前年度増減率	決算額	対前年度増減率	決算額	対前年度増減率	決算額	対前年度増減率	決算額	対前年度増減率	決算額	対前年度増減率	決算額	対前年度増減率	
歳入	市	338,669,076	2.6	330,152,720	0.6	328,275,888	1.2	324,345,257	▲ 1.0	327,527,056	8.5	301,786,344	0.3	300,743,719	3.4	290,757,061	▲ 4.4	304,280,841	0.5	302,861,198	▲ 0.6
	町村	153,731,579	6.7	144,040,750	0.0	143,981,554	▲ 1.4	146,040,089	2.1	143,065,488	12.9	126,716,665	▲ 2.0	129,245,670	0.3	128,916,279	▲ 4.2	134,566,619	▲ 2.5	138,042,718	▲ 3.7
	計	492,400,655	3.8	474,193,470	0.4	472,257,442	0.4	470,385,346	0.0	470,592,544	9.8	428,503,009	▲ 0.3	429,989,389	2.5	419,673,340	▲ 4.4	438,847,460	▲ 0.5	440,903,916	▲ 1.6
歳出	市	330,173,504	1.8	324,176,671	1.1	320,793,353	1.1	317,339,373	▲ 1.2	321,219,697	8.7	295,459,171	▲ 0.6	297,128,562	4.3	284,841,706	▲ 5.0	299,880,208	▲ 0.1	300,059,741	0.7
	町村	147,513,687	7.5	137,281,306	▲ 0.3	137,722,955	▲ 1.5	139,823,453	1.9	137,171,715	12.8	121,586,423	▲ 3.0	125,369,439	0.4	124,916,204	▲ 3.5	129,491,734	▲ 3.1	133,693,925	▲ 3.6
	計	477,687,191	3.5	461,457,977	0.6	458,516,308	0.3	457,162,826	▲ 0.3	458,391,412	9.9	417,045,594	▲ 1.3	422,498,001	3.1	409,757,910	▲ 4.6	429,371,942	▲ 1.0	433,753,666	▲ 0.7
差引	市	8,485,572	42.2	5,976,049	▲ 20.1	7,482,535	6.8	7,006,884	11.1	6,307,359	▲ 0.3	6,327,173	75.0	3,615,157	▲ 38.9	5,915,355	34.4	4,400,633	57.1	2,801,457	▲ 89.7
	町村	6,217,892	▲ 8.0	6,759,444	8.0	6,258,599	0.7	6,216,636	5.5	5,693,773	14.9	5,130,242	32.4	3,876,231	▲ 3.1	4,000,075	▲ 21.2	5,074,885	16.7	4,348,793	▲ 5.9
	計	14,713,464	15.5	12,735,493	▲ 7.3	13,741,134	3.9	13,222,520	8.4	12,201,132	6.5	11,457,415	52.9	7,491,388	▲ 24.4	9,915,430	4.6	9,475,518	32.5	7,150,250	▲ 38.2
実質収支	市	6,042,848	48.3	4,073,918	▲ 20.5	5,125,882	▲ 2.9	5,278,515	16.2	4,543,618	▲ 0.8	4,581,892	54.8	2,960,259	▲ 37.3	4,721,012	48.2	3,185,191	160.7	1,221,954	▲ 70.1
	町村	4,682,771	▲ 13.3	5,401,797	11.0	4,865,128	▲ 1.3	4,830,858	12.9	4,369,193	29.6	3,371,037	15.5	2,918,077	▲ 14.1	3,398,007	▲ 10.3	3,787,750	19.7	3,163,250	2.4
	計	10,725,619	13.2	9,475,715	▲ 5.2	9,991,010	▲ 2.1	10,209,373	14.5	8,912,811	12.1	7,952,929	35.3	5,878,336	▲ 27.6	8,119,019	16.4	6,972,941	59.0	4,385,204	▲ 38.9
実質単年度収支	市	3,237,990	2,558.0	121,822	▲ 89.9	1,210,830	▲ 83.5	7,327,766	379.6	1,527,793	▲ 57.4	3,589,322	1,537.7	▲ 249,662	▲ 107.8	3,206,727	208.3	▲ 2,959,757	34.8	▲ 4,541,513	▲ 89.3
	町村	824,486	▲ 67.8	2,558,895	36.1	1,879,698	▲ 72.4	6,820,682	112.3	3,212,360	308.5	786,376	95.9	401,413	30,683.2	1,304	▲ 98.7	98,059	105.7	▲ 1,728,424	▲ 75.7
	計	4,062,476	51.5	2,680,717	▲ 13.3	3,090,528	▲ 78.2	14,148,448	198.5	4,740,153	8.3	4,375,698	2,783.5	151,751	▲ 95.3	3,208,031	212.1	▲ 2,861,698	54.4	▲ 6,269,937	▲ 71.0

(注) 平成17年度以前の数値は、平成24年度の市・町村区分と対比させるため、平成24年度の市・町村区分に合わせて調整した数値である。

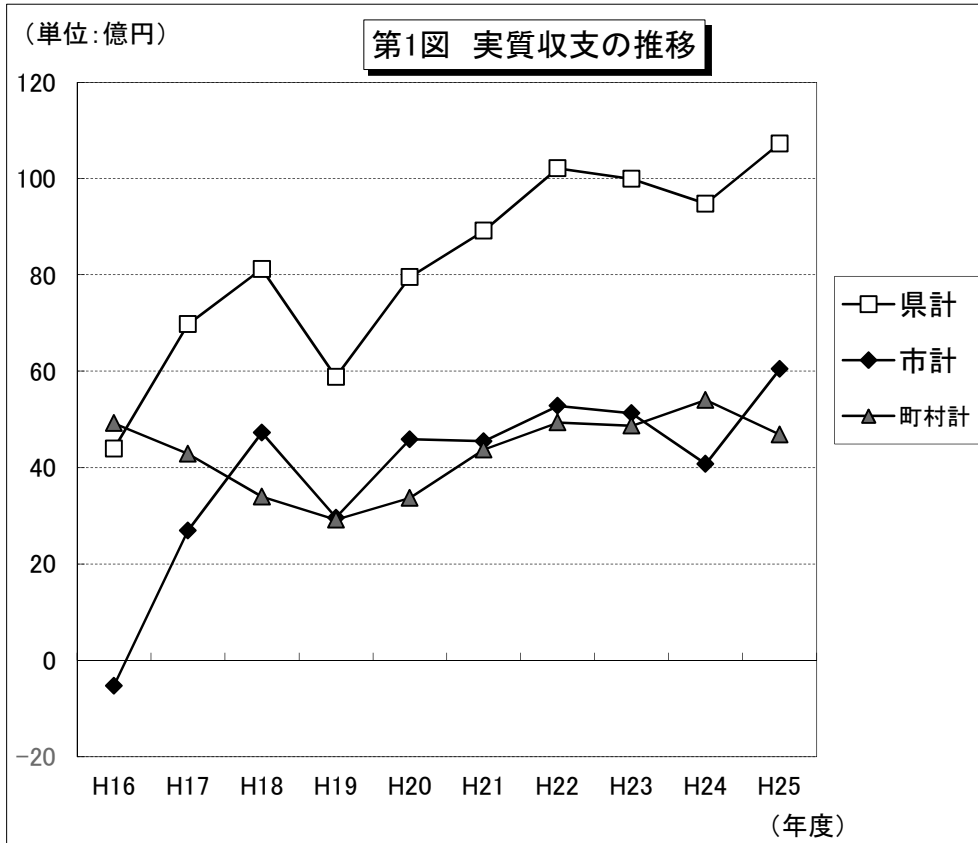

第4表 実質収支の黒字・赤字団体数

(単位:千円)

区分	平成25年度(A)		平成24年度(B)		差額(A)-(B)		
	団体	実質収支	団体	実質収支	団体	実質収支	
黒字	市	9	6,042,848	9	4,073,918	0	1,968,930
	町村	20	4,738,975	21	5,401,797	-1	▲ 662,822
	計	29	10,781,823	30	9,475,715	-1	1,306,108
赤字	市	0		0		0	0
	町村	1	▲ 56,204	0		1	▲ 56,204
	計	1	▲ 56,204	0		1	▲ 56,204
合計	市	9	6,042,848	9	4,073,918	0	1,968,930
	町村	21	4,682,771	21	5,401,797	0	▲ 719,026
	計	30	10,725,619	30	9,475,715	0	1,249,904

第5表 年度別・実質収支の黒字団体・赤字団体数

(単位:億円)

区分	年度	H16	H17	H18	H19	H20	H21	H22	H23	H24	H25
		黒字	団体数	46	30	29	29	29	29	30	30
団体	実質収支	66.8	69.7	82.3	60.9	81.0	90.2	102.1	99.9	94.8	107.8
赤字	団体数	3	0	1	1	1	1	0	0	0	1
団体	実質収支	▲ 22.9	0.0	▲ 1.1	▲ 2.1	▲ 1.4	▲ 1.1	0.0	0.0	0.0	▲ 0.6
合計	団体数	49	30	30	30	30	30	30	30	30	30
	実質収支	43.9	69.7	81.2	58.8	79.5	89.1	102.1	99.9	94.8	107.3

※表中の計数は、原則として表示単位未満を四捨五入しているため、計算が一致しない場合があります

第6表 平成25年度・平成24年度 歳入対比表

(単位:千円、%)

財源別	市町村別		市				町村				市町村計				比較				
	年度別	区分	平成25年度		平成24年度		平成25年度		平成24年度		平成25年度		平成24年度		構成比比較 (e)-(f)	差引 (A)-(B) (C)	増減率 (C)/(B) ×100		
			決算額	構成比 (a)	決算額	構成比 (b)	決算額	構成比 (c)	決算額	構成比 (d)	決算額	構成比 (e)	決算額	構成比 (f)					
一般財源	地方	税	103,159,493	30.5	103,056,148	31.2	▲0.7	23,074,049	13.0	22,879,049	15.9	▲0.9	126,233,542	25.6	125,935,197	26.6	▲1.0	298,345	0.2
		うち市町村民税	42,350,738	12.5	42,213,194	12.8	▲0.3	8,529,740	5.6	8,529,740	5.9	▲0.3	50,944,592	10.3	50,742,934	10.7	▲0.4	201,658	0.4
		うち固定資産税	44,906,126	13.3	45,051,559	13.6	▲0.3	11,687,670	7.6	11,763,830	8.2	▲0.6	56,593,796	11.5	56,815,389	12.0	▲0.5	▲221,593	▲0.4
		地方譲与	2,314,315	0.7	2,366,867	0.7	0.0	1,186,718	0.8	1,239,241	0.9	▲0.1	3,501,033	0.7	3,606,108	0.8	▲0.1	▲105,075	▲2.9
		各種交付金	9,148,234	2.7	8,276,772	2.5	0.2	2,713,632	1.8	2,568,381	1.8	0.0	11,861,866	2.4	10,845,153	2.3	0.1	1,016,713	9.4
		地方特例交付金	435,032	0.1	450,343	0.1	0.0	73,088	0.0	75,330	0.1	▲0.1	508,120	0.1	525,673	0.1	0.0	▲17,553	▲3.3
		地方交付税	70,460,645	20.8	69,940,475	21.2	▲0.4	58,644,359	38.1	58,225,140	40.4	▲2.3	129,105,004	26.2	128,165,615	27.0	▲0.8	939,389	0.7
		臨時財政対策債	15,514,934	4.6	14,562,535	4.4	0.2	4,988,524	3.3	5,052,627	3.5	▲0.2	20,513,458	4.2	19,615,162	4.1	0.1	898,296	4.6
		小計	201,032,653	59.4	198,653,140	60.2	▲0.8	90,690,370	59.0	90,039,768	62.5	▲3.5	291,723,023	59.2	288,692,908	60.9	▲1.7	3,010,180	1.0
		特定財源	国庫支出金	国庫支出金	51,602,554	15.2	46,227,814	14.0	1.2	16,178,199	10.5	13,817,252	9.6	0.9	67,780,753	13.8	60,045,066	12.7	1.1
県支	21,456,522			6.3	20,956,915	6.3	0.0	11,386,853	7.4	10,615,480	7.4	0.0	32,843,375	6.7	31,572,395	6.7	0.0	1,270,980	4.0
繰入金	4,029,749			1.2	5,835,282	1.8	▲0.6	3,216,195	2.1	3,188,542	2.2	▲0.1	7,245,934	1.5	9,023,824	1.9	▲0.4	▲1,777,890	▲19.7
地方債(臨財債除く)	32,444,600			9.6	27,015,500	8.2	1.4	17,875,700	11.6	11,233,829	7.8	3.8	50,320,300	10.2	38,249,329	8.1	2.1	12,070,971	31.6
交通安全対策特別交付金	129,616			0.0	141,753	0.0	0.0	32,385	0.0	35,590	0.0	0.0	162,001	0.0	177,343	0.0	0.0	▲15,342	▲8.7
分担金及び負担金	3,263,407			1.0	3,253,046	1.0	0.0	1,035,472	0.7	1,202,845	0.8	▲0.1	4,298,879	0.9	4,455,891	0.9	0.0	▲157,012	▲3.5
使費用料	4,665,691			1.4	4,776,132	1.4	0.0	2,072,666	1.3	2,011,355	1.4	▲0.1	6,738,357	1.4	6,787,487	1.4	0.0	▲49,130	▲0.7
手数	1,928,159			0.6	1,877,745	0.6	0.0	578,807	0.4	552,683	0.4	0.0	2,506,966	0.5	2,430,428	0.5	0.0	76,538	3.1
国有提供施設等所在市町村助成交付金	0			0.0	0	0.0	0.0	5,177	0.0	5,131	0.0	0.0	5,177	0.0	5,131	0.0	0.0	46	0.9
財産収入	1,120,993			0.3	1,808,042	0.5	▲0.2	545,531	0.4	459,588	0.3	0.1	1,666,524	0.3	2,267,630	0.5	▲0.2	▲601,106	▲26.5
寄附金	234,751	0.1	578,239	0.2	▲0.1	137,889	0.1	160,489	0.1	0.0	372,640	0.1	738,728	0.2	▲0.1	▲366,088	▲49.6		
繰越金	5,217,049	1.5	6,756,535	2.0	▲0.5	6,513,210	4.2	5,946,936	4.1	0.1	11,730,259	2.4	12,703,471	2.7	▲0.3	▲973,212	▲7.7		
諸収入	11,543,332	3.4	12,272,577	3.7	▲0.3	3,463,135	2.3	4,771,262	3.3	▲1.0	15,006,467	3.0	17,043,839	3.6	▲0.6	▲2,037,372	▲12.0		
小計	137,636,423	40.6	131,499,580	39.8	0.8	63,041,209	41.0	54,000,982	37.5	3.5	200,677,632	40.8	185,500,582	39.1	1.7	15,177,070	8.2		
歳入合計	338,669,076	100.0	330,152,720	100.0	0.0	153,731,579	100.0	144,040,750	100.0	0.0	492,400,655	100.0	474,193,470	100.0	0.0	18,187,250	3.8		

第7表 年度別歳入の推移

(単位:千円、%)

年度	平成16年度			平成17年度			平成18年度			平成19年度			平成20年度			平成21年度			平成22年度			平成23年度			平成24年度			平成25年度		
	決算額	対前年度増減率	対前年度増減率	決算額	対前年度増減率	対前年度増減率	決算額	対前年度増減率	対前年度増減率	決算額	対前年度増減率	対前年度増減率	決算額	対前年度増減率	対前年度増減率	決算額	対前年度増減率	対前年度増減率	決算額	対前年度増減率	対前年度増減率	決算額	対前年度増減率	対前年度増減率	決算額	対前年度増減率	対前年度増減率	決算額	対前年度増減率	対前年度増減率
地方税	122,480,106	27.8 ▲ 1.2	123,391,112	28.1	0.7	126,009,294	30.0	2.1	131,766,733	30.6	4.6	136,173,849	31.8	3.3	128,139,481	27.2	▲ 5.9	127,720,162	27.2	▲ 0.3	128,881,315	27.3	0.9	125,935,197	26.6	▲ 2.3	126,233,542	25.6	0.2	
地方譲与税	6,242,564	1.4	47.2	8,300,227	1.9	33.0	11,055,981	2.6	33.2	4,374,798	1.0	▲ 60.4	4,237,617	1.0	▲ 3.1	3,993,137	0.8	▲ 5.8	3,905,559	0.8	▲ 2.2	3,839,613	0.8	▲ 1.6	3,606,108	0.8	▲ 6.1	3,501,033	0.7	▲ 2.9
地方特種交付金	3,846,782	0.9	▲ 3.2	3,847,417	0.9	0.0	3,043,585	0.7	▲ 20.9	872,113	0.2	▲ 71.3	1,628,366	0.4	86.7	1,633,862	0.3	0.3	1,768,348	0.4	8.2	1,544,689	0.3	▲ 12.6	525,673	0.1	▲ 86.0	508,120	0.1	▲ 3.3
地方交付税	113,034,697	25.6	▲ 3.7	113,155,289	25.8	0.1	112,870,312	26.9	▲ 0.3	108,755,526	25.3	▲ 3.6	114,857,449	26.8	5.6	117,610,006	25.0	2.4	127,916,111	27.2	8.8	128,577,311	27.4	1.3	128,165,615	27.0	▲ 1.1	129,105,004	26.2	0.7
国庫支出金	41,446,556	9.4	▲ 2.0	39,221,089	8.9	▲ 5.4	38,965,438	9.3	▲ 0.7	42,033,915	9.8	7.9	43,194,154	10.1	2.8	74,223,143	15.8	71.8	66,632,335	14.2	▲ 10.2	61,914,664	13.1	▲ 7.1	60,945,066	12.7	▲ 3.0	67,780,753	13.8	12.9
県支出金	24,117,577	5.5	▲ 9.2	27,266,340	6.2	13.1	25,784,171	6.1	▲ 5.4	25,463,154	5.9	▲ 1.2	25,281,432	5.9	▲ 0.7	29,460,507	6.3	16.5	31,743,814	6.7	7.8	31,700,242	6.7	▲ 0.1	31,572,395	6.7	▲ 0.4	32,843,375	6.7	4.0
地方債 (国庫借入金)	47,923,033	10.9	▲ 15.3	48,636,700	11.1	1.5	42,104,650	10.0	▲ 13.4	48,960,627	11.4	16.3	44,970,739	10.5	▲ 8.1	55,009,105	11.7	22.3	53,168,400	11.3	▲ 3.3	50,323,119	10.7	▲ 5.4	57,864,491	12.2	15.0	70,833,758	14.4	22.4
その他	81,812,601	18.6	11.7	75,029,266	17.1	▲ 8.3	59,839,909	14.3	▲ 20.2	67,762,523	15.8	13.2	58,159,403	13.6	▲ 14.2	60,523,303	12.9	4.1	57,532,597	12.2	▲ 4.9	64,476,489	13.7	12.1	66,478,925	14.0	3.1	61,595,070	12.5	▲ 7.3
歳入総額	440,903,916	100.0	▲ 1.6	438,847,460	100.0	▲ 0.5	419,673,340	100.0	▲ 4.4	428,989,389	100.0	2.5	428,503,009	100.0	▲ 0.3	470,592,544	100.0	9.8	470,385,346	100.0	0.0	472,257,442	100.0	0.4	474,193,470	100.0	0.4	492,400,655	100.0	3.8

第2図 歳入の推移

(億円)

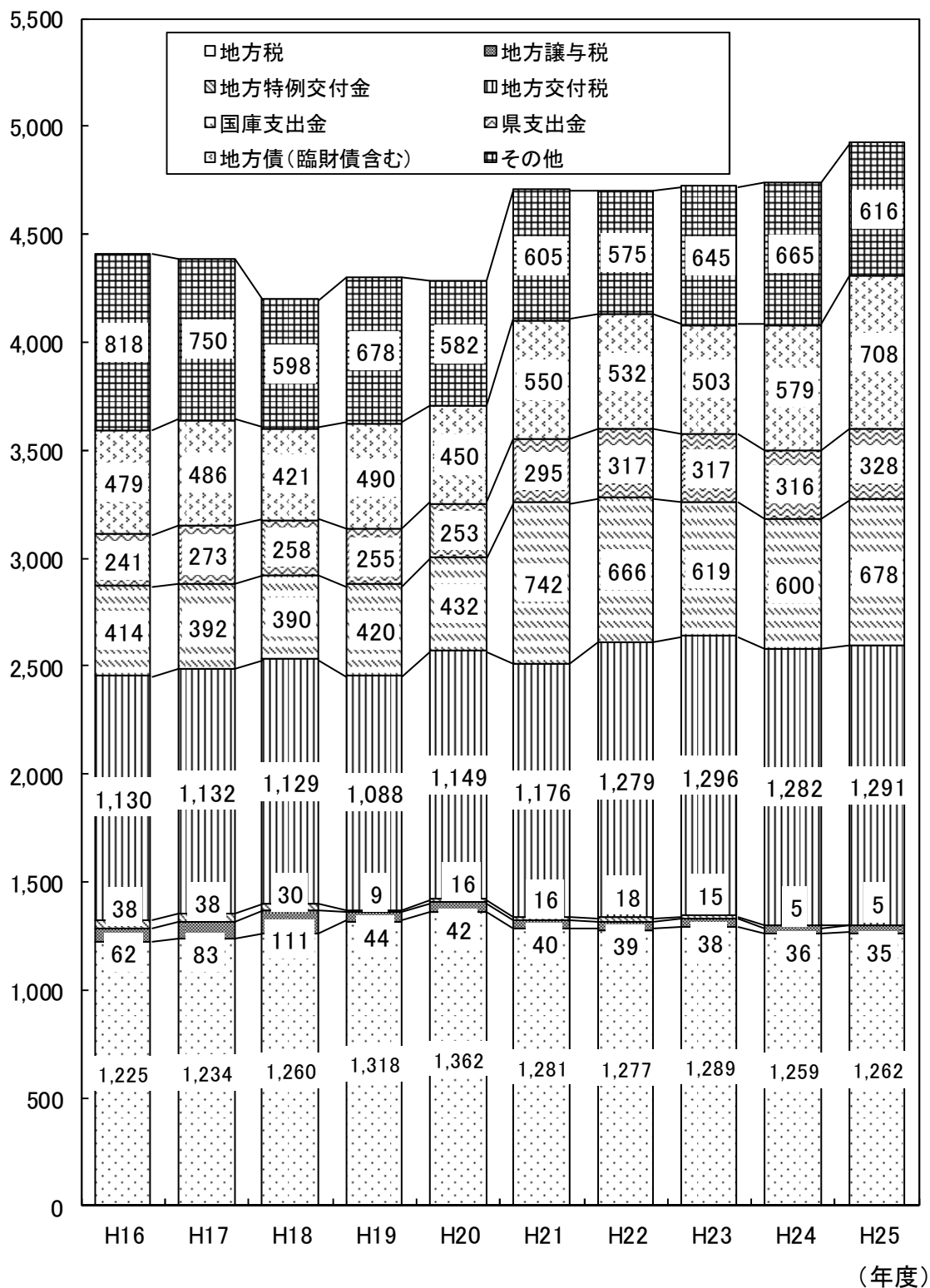

第8表 地方税収入額比較表

(単位:千円、%)

区 分	平成25年度 (A)	平成24年度 (B)	差引 (A) - (B)	増減率		全体に占める割合	
				25年度	24年度	25年度	24年度
和歌山市	57,978,319	58,058,621	▲ 80,302	▲ 0.1	▲ 2.3	45.9	46.1
その他の市	45,181,174	44,997,527	183,647	0.4	▲ 2.6	35.8	35.7
市 計	103,159,493	103,056,148	103,345	0.1	▲ 2.4	81.7	81.8
町村計	23,074,049	22,879,049	195,000	0.9	▲ 1.6	18.3	18.2
県 計	126,233,542	125,935,197	298,345	0.2	▲ 2.3	100.0	100.0

第9表 税収入の状況

(単位:千円、%)

年度 区分	平成25年度		平成24年度		差 引 (A) - (B)	増 減 率	
	決算額(A)	構成比	決算額(B)	構成比		25年度	24年度
1. 市町村民税	50,944,592	40.4	50,742,934	40.3	201,658	0.4	0.6
(1)個人市町村民税	41,668,095	33.0	41,388,527	32.9	279,568	0.7	4.3
(2)法人市町村民税	9,276,497	7.3	9,354,407	7.4	▲ 77,910	▲ 0.8	▲ 13.1
2. 固定資産税	56,593,796	44.8	56,815,389	45.1	▲ 221,593	▲ 0.4	▲ 5.4
(1)純固定資産税	56,240,826	44.6	56,452,727	44.8	▲ 211,901	▲ 0.4	▲ 5.2
(A)土地	20,297,276	16.1	21,089,154	16.7	▲ 791,878	▲ 3.8	▲ 3.3
(B)家屋	23,181,004	18.4	22,642,168	18.0	538,836	2.4	▲ 8.5
(C)償却資産	12,762,546	10.1	12,721,405	10.1	41,141	0.3	▲ 2.2
(2)交付金	352,970	0.3	362,662	0.3	▲ 9,692	▲ 2.7	▲ 22.3
3. 軽自動車税	2,396,162	1.9	2,358,146	1.9	38,016	1.6	1.5
4. 市町村たばこ税	7,614,136	6.0	6,836,767	5.4	777,369	11.4	▲ 2.0
5. 特別土地保有税	0	0.0	110,528	0.1	▲ 110,528	▲ 100.0	11,861.9
6. 都市計画税	6,258,869	5.0	6,296,364	5.0	▲ 37,495	▲ 0.6	▲ 5.4
7. その他の税	2,425,987	1.9	2,775,069	2.2	▲ 349,082	▲ 12.6	13.4
合 計	126,233,542	100.0	125,935,197	100.0	298,345	0.2	▲ 2.3

第10表 市町村税の徴収実績（税目別）

（単位：千円、％）

区分 税目	調定		徴収		額		率		収入済額G の対前年度 増減額					
	(A) 現年課税分 滞納繰越分 合計	(B) 滞納繰越分 合計	(C) 標準超過額 合計	(D) 標準超過額 合計	(E) 現年課税分 滞納繰越分 合計	(F) 滞納繰越分 合計	(G) 標準超過額 合計	(H) 標準超過額 合計						
一 普通税	117,262,451	7,460,622	124,723,073	963,975	0	115,781,631	1,767,055	117,548,686	960,305	98.7	23.7	94.2	92.2	684,922
1 法定普通税	117,262,451	7,460,622	124,723,073	963,975	0	115,781,631	1,767,055	117,548,686	960,305	98.7	23.7	94.2	92.2	684,922
(1) 市町村民税	50,856,621	2,467,030	53,323,651	764,951	0	50,280,911	663,681	50,944,592	763,873	98.9	26.9	95.5	94.2	201,658
ア 個人均等割	1,301,174	76,781	1,377,955	0	0	1,282,404	21,547	1,303,951	0	98.6	28.1	94.6	92.9	7,060
イ 所得割	40,275,035	2,202,115	42,477,150	0	0	39,745,741	618,403	40,364,144	0	98.7	28.1	95.0	93.3	272,508
ウ 退職所得分	523,967	0	523,967	0	0	523,967	0	523,967	0	100.0	-	100.0	100.0	8,228
エ 法人均等割	2,483,961	67,309	2,551,270	519,452	0	2,469,387	13,457	2,482,844	518,417	99.4	20.0	97.3	96.9	51,170
工 法人税割	6,796,451	120,825	6,917,276	245,499	0	6,783,379	10,274	6,793,653	245,456	99.8	8.5	98.2	97.9	▲129,080
(2) 固定資産税	56,386,484	4,695,265	61,081,749	199,024	0	55,536,399	1,057,397	56,593,796	196,432	98.5	22.5	92.7	90.4	▲221,593
ア 純固定資産税	56,033,514	4,695,265	60,728,779	199,024	0	55,183,429	1,057,397	56,240,826	196,432	98.5	22.5	92.6	90.3	▲211,901
(ア) 土地	20,208,825	1,862,856	22,071,681	77,362	0	19,890,769	406,507	20,297,276	76,325	98.4	21.8	92.0	89.3	▲791,878
(イ) 家屋	23,100,434	2,098,342	25,198,776	69,719	0	22,718,320	462,684	23,181,004	68,762	98.3	22.0	92.0	89.6	538,836
(ウ) 償却資産	12,724,255	734,067	13,458,322	51,943	0	12,574,340	188,206	12,762,546	51,345	98.8	25.6	94.8	93.6	41,141
イ 交付金	352,970	0	352,970	0	0	352,970	0	352,970	0	100.0	-	100.0	100.0	▲9,692
(3) 軽自動車税	2,405,210	196,087	2,601,297	0	0	2,350,185	45,977	2,396,162	0	97.7	23.4	92.1	89.8	38,016
(4) 市町村たばこ税	7,614,136	0	7,614,136	0	0	7,614,136	0	7,614,136	0	100.0	-	100.0	100.0	777,369
(5) 鉱産税	0	0	0	0	0	0	0	0	0	-	-	-	-	0
(6) 特別土地保有税	0	102,240	102,240	0	0	0	0	0	0	-	0.0	0.0	0.2	▲110,528
ア 保有分	0	76,673	76,673	0	0	0	0	0	0	-	0.0	0.0	0.4	▲17,431
イ 取得分	0	25,567	25,567	0	0	0	0	0	0	-	0.0	0.0	0.0	▲93,097
ウ 遊休土地分	0	0	0	0	0	0	0	0	0	-	-	-	-	0
2 法定外普通税	0	0	0	0	0	0	0	0	0	-	-	-	-	0
二 目的税	8,662,840	530,568	9,193,408	0	0	8,562,799	122,057	8,684,856	0	98.8	23.0	94.5	92.6	▲386,577
1 法定目的税	8,662,840	530,568	9,193,408	0	0	8,562,799	122,057	8,684,856	0	98.8	23.0	94.5	92.6	▲386,577
(1) 入湯税	426,883	4,846	431,729	0	0	426,270	2,495	428,765	0	99.9	51.5	99.4	98.2	17,327
(2) 事業所税	2,000,473	15,499	2,015,972	0	0	1,991,862	5,360	1,997,222	0	99.6	34.6	99.1	98.9	▲366,409
(3) 都市計画税	6,235,684	510,223	6,745,907	0	0	6,144,667	114,202	6,258,869	0	98.5	22.4	92.8	90.5	▲37,495
ア 土地	3,300,185	268,987	3,569,172	0	0	3,253,005	60,547	3,313,552	0	98.6	22.5	92.8	90.5	▲104,701
イ 家屋	2,935,499	241,236	3,176,735	0	0	2,891,662	53,655	2,945,317	0	98.5	22.2	92.7	90.5	67,206
(4) 水利地益税	0	0	0	0	0	0	0	0	0	-	-	-	-	0
(5) 共同施設税	0	0	0	0	0	0	0	0	0	-	-	-	-	0
(6) 宅地開発税	0	0	0	0	0	0	0	0	0	-	-	-	-	0
2 法定外目的税	0	0	0	0	0	0	0	0	0	-	-	-	-	0
三 旧法による税	0	0	0	0	0	0	0	0	0	-	-	-	-	0
合計(一～三)	125,925,291	7,991,190	133,916,481	963,975	0	124,344,430	1,889,112	126,233,542	960,305	98.7	23.6	94.3	92.2	298,345
国民健康保険税	18,449,093	5,172,671	23,621,764	0	0	17,281,727	1,077,819	18,359,546	0	93.7	20.8	77.7	74.5	159,127
国民健康保険料	9,077,416	2,622,753	11,700,169	0	0	8,019,521	687,570	8,707,091	0	88.3	26.2	74.4	74.1	16,281

第11表 国庫支出金・県支出金の状況

(単位:千円、%)

区 分		25年度	24年度	増減額	増減率	
					25年度	24年度
国 庫 支 出 金	1 国庫支出金	67,780,753	60,045,066	7,735,687	12.9	▲ 3.0
	(1) 生活保護費負担金	17,751,928	17,023,450	728,478	4.3	0.2
	(2) 児童保護費等負担金	3,359,777	2,475,398	884,379	35.7	7.2
	(3) 障害者自立支援給付費等負担金	9,030,736	8,489,322	541,414	6.4	11.3
	(4) 子どものための金銭の給付交付金	10,675,735	10,933,959	▲ 258,224	▲ 2.4	▲ 24.8
	(5) 公立高等学校授業料不徴収交付金	99,622	102,762	▲ 3,140	▲ 3.1	1.4
	(6) 普通建設事業費支出金	6,089,843	6,641,294	▲ 551,451	▲ 8.3	▲ 17.5
	(7) 災害復旧事業費支出金	2,907,173	5,876,682	▲ 2,969,509	▲ 50.5	150.8
	(8) 失業対策事業費支出金	0	0	0	-	-
	(9) 委託金	305,828	310,476	▲ 4,648	▲ 1.5	▲ 7.0
	① 普通建設事業	388	5,725	▲ 5,337	▲ 93.2	▲ 14.0
	② 災害復旧事業	0	0	0	-	-
	③ その他	305,440	304,751	689	0.2	▲ 6.9
	(10) 財政補給金	0	0	0	-	-
	(11) 社会資本整備総合交付金	6,738,034	3,291,014	3,447,020	104.7	12.3
	(12) 特定防衛施設周辺整備調整交付金	0	0	0	-	-
(13) 電源立地地域対策交付金	0	20,000	▲ 20,000	▲ 100.0	▲ 42.9	
(14) 地域の元気臨時交付金	6,728,821	0	0	-	-	
(15) 東日本大震災復興交付金	0	0	0	-	-	
(16) その他	4,093,256	4,880,709	▲ 787,453	▲ 16.1	▲ 26.8	
県 支 出 金	2 都道府県支出金	32,843,375	31,572,395	1,270,980	4.0	▲ 0.4
	(1) 国庫財源を伴うもの	22,179,700	21,316,232	863,468	4.1	2.3
	① 児童保護費等負担金	1,366,390	879,569	486,821	55.3	8.3
	② 障害者自立支援給付費等負担金	4,472,684	4,227,840	244,844	5.8	10.7
	③ 子どものための金銭の給付交付金	2,339,707	2,358,978	▲ 19,271	▲ 0.8	15.1
	④ 普通建設事業費支出金	3,765,813	2,108,466	1,657,347	78.6	▲ 43.1
	⑤ 災害復旧事業費支出金	1,957,340	3,030,554	▲ 1,073,214	▲ 35.4	598.1
	⑥ 委託金	400,285	396,428	3,857	1.0	510.3
	(ア) 普通建設事業	3,023	1,126	1,897	168.5	▲ 29.4
	(イ) 災害復旧事業	0	171	▲ 171	皆減	皆増
	(ウ) その他	397,262	395,131	2,131	0.5	523.6
	⑦ 電源立地地域対策交付金	27,107	19,473	7,634	39.2	▲ 32.1
	⑧ 石油貯蔵施設立地対策等交付金	187,732	188,596	▲ 864	▲ 0.5	1.4
	⑨ その他	7,662,642	8,106,328	▲ 443,686	▲ 5.5	▲ 16.8
	(2) 都道府県費のみのもの	10,663,675	10,256,163	407,512	4.0	▲ 5.5
	① 普通建設事業費支出金	784,061	681,051	103,010	15.1	▲ 13.5
② 災害復旧事業費支出金	8,691	166,913	▲ 158,222	▲ 94.8	▲ 42.7	
③ その他	9,870,923	9,408,199	462,724	4.9	▲ 3.8	

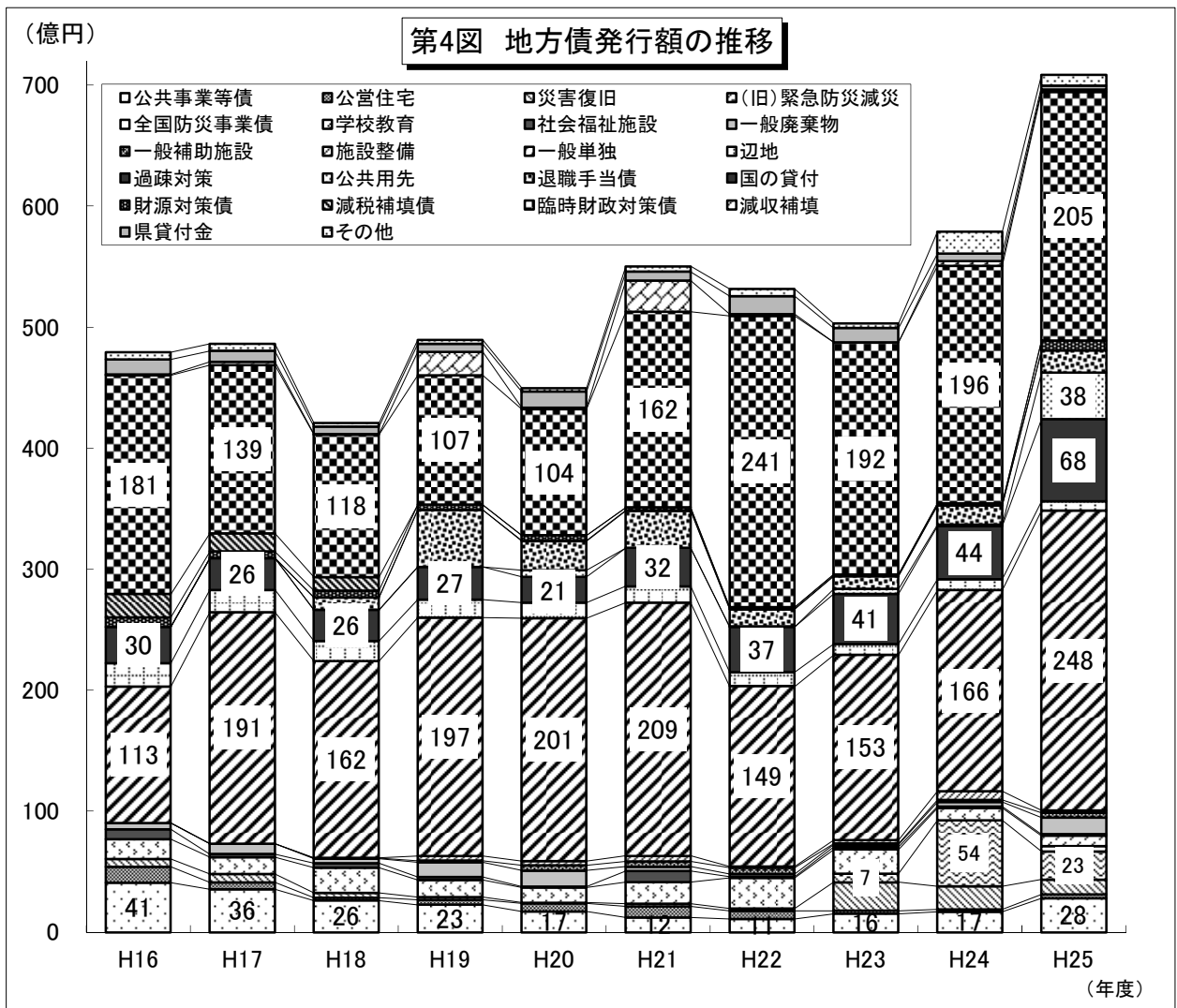
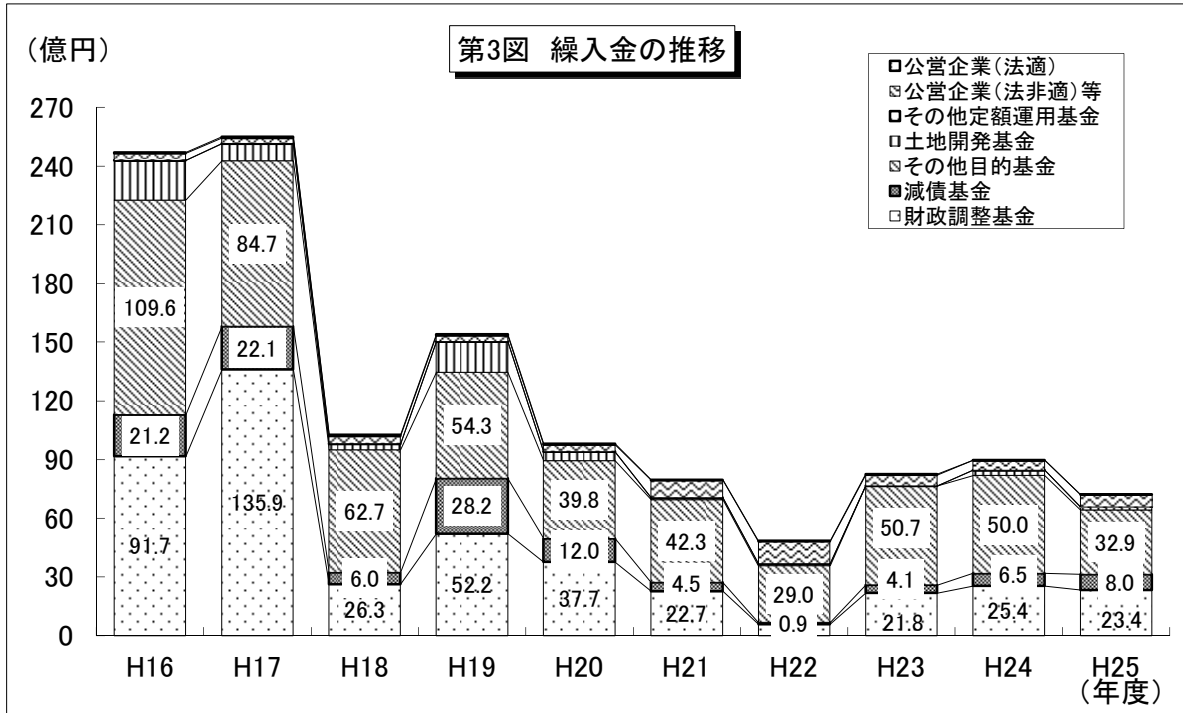

第12表 歳出性質別・目的別一覽表

(単位:千円)

性質別	目的別	議会費	総務費	民生費	衛生費	労働費	農林水産業費	商工費	土木費	消防費	教育費	災害復旧費	公債費	諸支出費	前年度繰上 充用費	合計
人件費		3,898,600	24,307,357	12,759,450	7,061,128	88,796	2,734,830	1,416,649	4,307,554	9,404,836	11,247,461	-	-	0	-	77,226,661
物件費		231,894	11,266,714	6,974,869	12,899,368	668,540	2,018,734	1,338,692	2,647,773	1,697,480	13,295,742	-	40	0	-	53,039,846
維持補修費		241	143,368	115,302	773,538	38,503	205,520	54,478	1,971,124	45,191	543,296	-	-	-	-	3,890,561
扶助費		-	-	81,345,041	231,194	-	-	-	-	-	1,271,407	-	-	-	-	82,847,642
補助費等		116,509	13,182,432	5,505,859	17,006,344	123,571	2,925,752	1,662,625	1,119,115	4,475,907	1,333,145	5,226	1	0	-	47,456,486
普通建設 事業費		3,756	3,671,591	3,181,559	4,591,390	0	7,751,471	832,326	24,780,970	6,982,831	16,815,818	-	-	7,649	-	68,619,361
災害復旧 事業費		-	-	-	-	-	-	-	-	-	-	7,250,730	-	-	-	7,250,730
災害対策 事業費		-	-	-	-	0	-	-	-	-	-	-	-	-	-	0
公債費		-	-	-	-	-	-	-	-	-	-	-	57,726,379	-	-	57,726,379
積立金		0	14,031,866	126,679	167,363	801	8,016	512,868	499,638	360,866	836,083	-	-	0	-	16,544,180
投資及 貸付金		0	0	0	774,614	0	52,000	30,000	0	0	0	-	-	0	-	856,614
貸付金		-	1,122,000	132,134	600,000	25,000	1,592	1,170,199	4,690,000	0	53,924	-	-	0	-	7,794,849
繰出金		-	47,531	38,757,901	1,779,788	3,773	1,746,591	271,878	11,810,845	9,395	6,180	-	-	0	-	54,433,882
前年度繰上 充用金		-	-	-	-	-	-	-	-	-	-	-	-	-	0	0
合計		4,251,000	67,772,859	148,898,794	45,884,727	948,984	17,444,506	7,289,715	51,827,019	22,976,506	45,403,056	7,255,956	57,726,420	7,649	0	477,687,191

第13表 歳出性質別財源内訳表

性質別	財源内訳		歳入振替項目	歳計 又は 繰上	剰 翌 充 用 金	金 度 金	歳入合計	国庫支出金	県支出金	使 手 用 数 料
	歳出合計									
人件費	市	55,068,356						272,249	1,374,304	2,151,007
	町村	22,158,305						77,541	471,433	690,151
	計	77,226,661						349,790	1,845,737	2,841,158
物件費	市	34,480,137						669,536	2,416,123	3,078,731
	町村	18,559,709						424,788	1,788,447	1,354,020
	計	53,039,846						1,094,324	4,204,570	4,432,751
維持補修費	市	2,972,957						7,154	7,193	324,999
	町村	917,604						16,058	527	99,687
	計	3,890,561						23,212	7,720	424,686
扶助費	市	71,613,368						37,973,032	8,572,691	139,877
	町村	11,234,274						5,007,603	2,486,218	7,905
	計	82,847,642						42,980,635	11,058,909	147,782
補助費等	市	29,560,181						239,239	1,432,696	146,339
	町村	17,896,305						127,685	1,136,614	26,268
	計	47,456,486						366,924	2,569,310	172,607
普通建設費	市	39,425,907						7,573,674	1,807,345	683
	町村	29,193,454						5,581,020	2,620,048	42,158
	計	68,619,361						13,154,694	4,427,393	42,841
災害復旧費	市	3,848,479						1,464,286	630,615	0
	町村	3,402,251						1,366,430	1,019,900	0
	計	7,250,730						2,830,716	1,650,515	0
失業対策費	市	0						0	0	0
	町村	0						0	0	0
	計	0						0	0	0
公債費	市	39,184,856						0	5,920	283,660
	町村	18,541,523						0	9	295,132
	計	57,726,379						0	5,929	578,792
積立金	市	7,498,640						0	672,368	7,057
	町村	9,045,540						574,486	5,701	40,694
	計	16,544,180						574,486	678,069	47,751
投資及び 貸付金	市	619,714						0	0	0
	町村	236,900						0	0	0
	計	856,614						0	0	0
貸付金	市	6,488,093						15,600	0	0
	町村	1,306,756						0	0	0
	計	7,794,849						15,600	0	0
繰出金	市	39,412,816						335,702	3,994,501	0
	町村	15,021,066						205,050	1,409,727	0
	計	54,433,882						540,752	5,404,228	0
前年度繰上 充金	市	0						-	-	-
	町村	0						-	-	-
	計	0						-	-	-
歳出合計	市	330,173,504						48,550,472	20,913,756	6,132,353
	町村	147,513,687						13,380,661	10,938,624	2,556,015
	計	477,687,191						61,931,133	31,852,380	8,688,368
歳入振替 項目計	市		0					3,052,082	542,766	461,497
	町村		0					2,797,538	448,229	95,458
	計		0					5,849,620	990,995	556,955
歳計剰余金 又は翌年 繰上充用金	市			8,495,572				0	0	0
	町村			6,217,892				0	0	0
	計			14,713,464				0	0	0
歳入合計	市					338,669,076	51,602,554	21,456,522	6,593,850	
	町村					153,731,579	16,178,199	11,386,853	2,651,473	
	計					492,400,655	67,780,753	32,843,375	9,245,323	

(単位:千円、%)

分 担 寄	金 担 附	金 金 金	財 産 收 入	繰 入 金	諸 收 入	繰 越 金	地 方 債	税 (一 般 財 源 等)	一 般 財 源 等 充 当 比 率
	422,203		0	2,180	576,971	99	1,830,400	48,438,943	23.5
	370,086	5,770	12,984	135,323		0	10,900	20,384,117	20.7
	792,289	5,770	15,164	712,294		99	1,841,300	68,823,060	22.6
	658,188	76,836	189,983	1,599,199	135,015		260,679	25,395,847	12.3
	261,068	35,806	92,395	635,785	50,555		444,773	13,472,072	13.7
	919,256	112,642	282,378	2,234,984	185,570		705,452	38,867,919	12.7
	212	334	5,467	4,208	9,491		13,210	2,600,689	1.3
	575	4,828	11,837	6,035		0		778,057	0.8
	787	5,162	17,304	10,243	9,491		13,210	3,378,746	1.1
	2,031,648	0	93,862	435,351		0	70,460	22,296,447	10.8
	146,968	211	61	10,373		0	182,600	3,392,335	3.4
	2,178,616	211	93,923	445,724		0	253,060	25,688,782	8.4
	43,940	677	784,066	147,880	20,133		9,468,651	17,276,560	8.4
	51,143	25,415	106,562	276,001	16,343		3,161,380	12,968,894	13.1
	95,083	26,092	890,628	423,881	36,476		12,630,031	30,245,454	9.9
	108,899	27,015	1,174,486	770,228	1,021,787		18,849,243	8,092,547	3.9
	185,052	42,435	432,531	627,504	645,218		11,917,608	7,099,880	7.2
	293,951	69,450	1,607,017	1,397,732	1,667,005		30,766,851	15,192,427	5.0
	2,223	0	0	0	250,661		890,505	610,189	0.3
	21,845	0	0	1,131	43,978		322,999	625,968	0.6
	24,068	0	0	1,131	294,639		1,213,504	1,236,157	0.4
	0	0	0	0	0		0	0	0.0
	0	0	0	0	0		0	0	0.0
	0	0	0	0	0		0	0	0.0
	206	126,000	0	178,768		0	-	38,590,302	18.7
	5,476	1,684	11,195	164,411		0	-	18,063,616	18.3
	5,682	127,684	11,195	343,179		0	-	56,653,918	18.6
	184,172	166,431	16,610	11,865		0	0	6,440,137	3.1
	75,838	94,379	34,705	61,247	78		494,500	7,663,912	7.8
	260,010	260,810	51,315	73,112	78		494,500	14,104,049	4.6
	0	0	0	0	171		327,700	291,843	0.1
	0	0	0	0	0		55,500	181,400	0.2
	0	0	0	0	171		383,200	473,243	0.2
	0	0	144	4,346,793	24,026		700,000	1,401,530	0.7
	0	85	3,884	238,919		0	0	1,063,868	1.1
	0	85	4,028	4,585,712	24,026		700,000	2,465,398	0.8
	0	2,012	155,437	250		0	700	34,924,214	16.9
	3,340	8,982	16,523	19,139	36,487		343,347	12,978,471	13.2
	3,340	10,994	171,960	19,389	36,487		344,047	47,902,685	15.7
	-	-	-	-	-		-	0	0.0
	-	-	-	-	-		-	0	0.0
	-	-	-	-	-		-	0	0.0
	3,451,691	399,305	2,422,235	8,071,513	1,461,383		32,411,548	206,359,248	100.0
	1,121,391	219,595	722,677	2,175,868	792,659		16,933,607	98,672,590	100.0
	4,573,082	618,900	3,144,912	10,247,381	2,254,042		49,345,155	305,031,838	100.0
	42,799	721,688	1,595,192	3,246,339	3,755,666		15,547,971	▲ 28,966,000	
	51,508	325,936	2,493,508	1,174,541	5,713,851		5,940,165	▲ 19,040,734	
	94,307	1,047,624	4,088,700	4,420,880	9,469,517		21,488,136	▲ 48,006,734	
	3,668	0	12,322	225,480		0	15	8,254,087	
	462	0	0	112,726	6,700		452	6,097,552	
	4,130	0	12,322	338,206	6,700		467	14,351,639	
	3,498,158	1,120,993	4,029,749	11,543,332	5,217,049		47,959,534	185,647,335	
	1,173,361	545,531	3,216,185	3,463,135	6,513,210		22,874,224	85,729,408	
	4,671,519	1,666,524	7,245,934	15,006,467	11,730,259		70,833,758	271,376,743	

第5図 性質別歳出決算額の推移

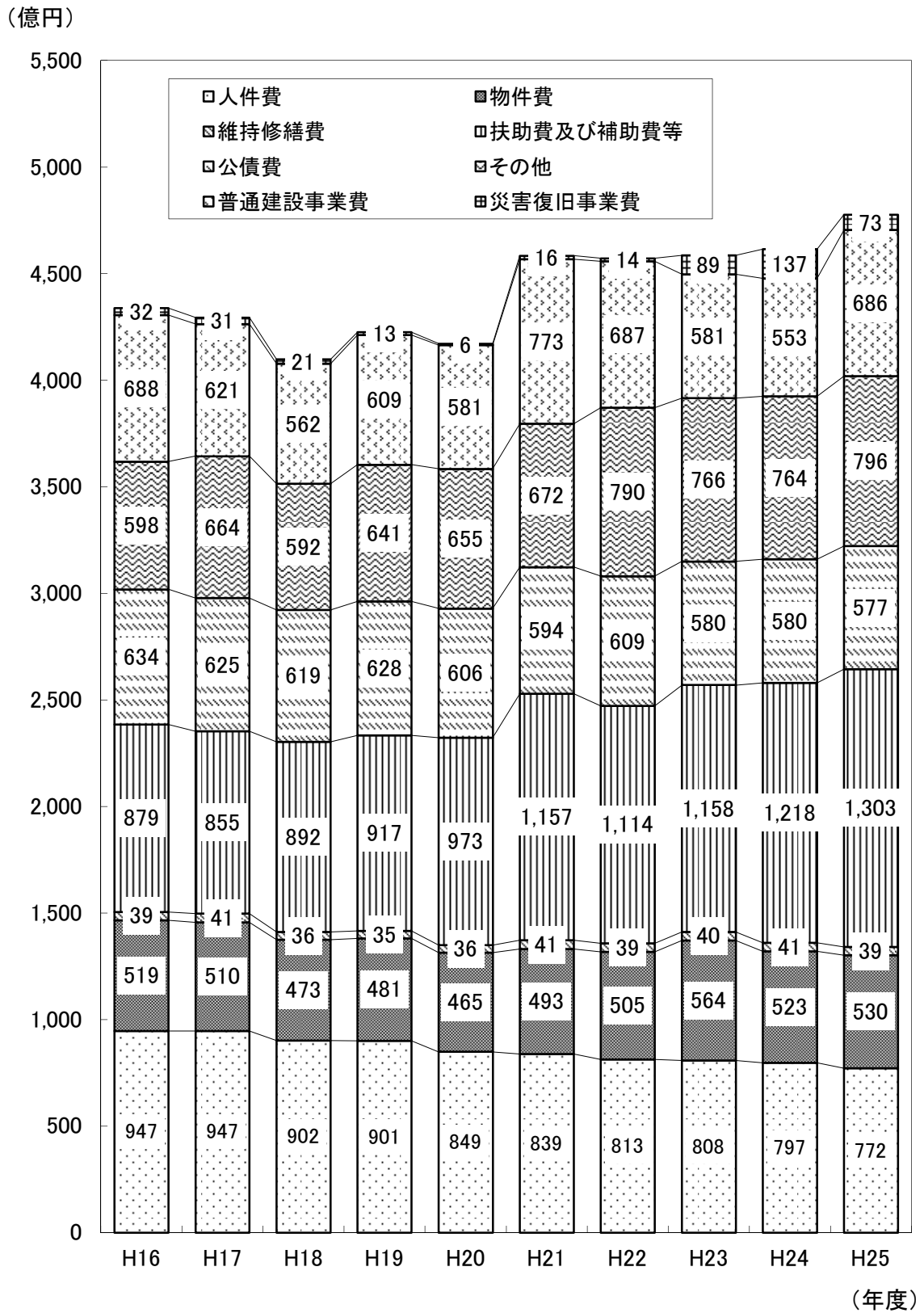

第14表 普通建設事業性質別状況

(単位:千円、%)

	平成25年度		平成24年度		差引 (A) - (B)	増減率	
	決算額(A)	構成比	決算額(B)	構成比		25年度	24年度
普通建設事業費	68,619,361	100.0	55,321,668	100.0	13,297,693	24.0	▲ 4.8
1 補助事業費 a	30,627,732	44.6	23,513,128	42.5	7,114,604	30.3	▲ 7.2
2 単独事業費 b	36,120,024	52.6	30,541,973	55.2	5,578,051	18.3	▲ 2.8
3 国直轄事業負担金	548	0.0	141,660	0.3	▲ 141,112	▲ 99.6	16.5
4 県営事業負担金	1,640,951	2.4	1,085,498	2.0	555,453	51.2	▲ 9.2
5 同級他団体施行 事業負担金 c	198,342	0.3	1,748	0.0	196,594	11246.8	皆増
6 受託事業費	31,764	0.0	37,661	0.1	▲ 5,897	▲ 15.7	53.9
うち補助事業 d	9,820	0.0	20,435	0.0	▲ 10,615	▲ 51.9	48.0
うち単独事業 e	21,944	0.0	17,226	0.0	4,718	27.4	61.6

※表中の計数は、原則として表示単位未満を四捨五入しているため、計算が一致しない場合があります

第15表 普通建設事業目的別状況

(単位:千円、%)

	平成25年度		平成24年度		差引 (A) - (B)	増減率	
	決算額(A)	構成比	決算額(B)	構成比		25年度	24年度
普通建設事業費	68,619,361	100.0	55,321,668	100.0	13,297,693	24.0	▲ 4.8
1 土木費	24,780,970	36.1	15,789,612	28.5	8,991,358	56.9	▲ 16.1
ア 道路橋梁費	11,998,551	17.5	8,764,367	15.8	3,234,184	36.9	▲ 5.1
イ 都市計画費	9,090,416	13.2	5,156,501	9.3	3,933,915	76.3	▲ 30.5
ウ 住宅費	1,732,048	2.5	899,551	1.6	832,497	92.5	▲ 30.2
エ その他	1,959,955	2.9	969,193	1.8	990,762	102.2	11.5
2 農林水産業費	7,751,471	11.3	6,069,389	11.0	1,682,082	27.7	0.4
ア 農業費	1,446,395	2.1	669,642	1.2	776,753	116.0	6.0
イ 農地費	2,183,684	3.2	2,724,088	4.9	▲ 540,404	▲ 19.8	▲ 1.6
ウ 林業費	1,739,750	2.5	1,205,125	2.2	534,625	44.4	▲ 14.2
エ その他	2,381,642	3.5	1,470,534	2.7	911,108	62.0	18.8
3 教育費	16,815,818	24.5	16,126,995	29.1	688,823	4.3	▲ 6.7
ア 小学校費	3,964,552	5.8	7,383,557	13.3	▲ 3,419,005	▲ 46.3	▲ 0.1
イ 中学校費	4,487,767	6.5	5,392,317	9.7	▲ 904,550	▲ 16.8	▲ 11.8
ウ 社会教育費	550,064	0.8	374,235	0.7	175,829	47.0	▲ 77.2
エ 保健体育費	7,763,710	11.3	2,799,446	5.1	4,964,264	177.3	43.1
オ その他	49,725	0.1	177,440	0.3	▲ 127,715	▲ 72.0	▲ 4.3
4 民生費	3,181,559	4.6	2,926,003	5.3	255,556	8.7	▲ 41.8
5 衛生費	4,591,390	6.7	3,729,793	6.7	861,597	23.1	22.2
6 その他	11,498,153	16.8	10,679,876	19.3	818,277	7.7	35.8

※表中の計数は、原則として表示単位未満を四捨五入しているため、計算が一致しない場合があります

第16表 年度別歳出（性質）の推移

（単位：千円、％）

性質別	平成16年度		平成17年度		平成18年度		平成19年度		平成20年度		平成21年度		平成22年度		平成23年度		平成24年度		平成25年度	
	決算	対前年度比増減率	決算	対前年度比増減率	決算	対前年度比増減率	決算	対前年度比増減率	決算	対前年度比増減率	決算	対前年度比増減率	決算	対前年度比増減率	決算	対前年度比増減率	決算	対前年度比増減率	決算	対前年度比増減率
人件費	94,721,096	21.8 ▲ 1.2	84,708,237	22.1 0.9	90,232,159	22.0 ▲ 4.7	80,064,547	21.3 ▲ 0.2	84,946,371	20.4 ▲ 5.7	83,890,210	18.3 ▲ 1.2	81,324,658	17.8 ▲ 3.1	80,539,532	17.6 ▲ 0.6	79,742,256	17.3 ▲ 1.4	77,226,661	16.2 ▲ 3.2
物件費	51,904,149	12.0	280,976,957	11.9 ▲ 1.8	47,290,556	11.5 ▲ 7.2	48,061,746	11.4	46,484,339	11.1 ▲ 3.3	49,304,758	10.8	50,547,552	11.1	56,362,811	12.3	52,294,216	11.3 ▲ 7.2	53,039,846	11.1
維持補修費	3,915,607	0.9 ▲ 5.4	4,106,891	1.0	3,632,189	0.9 ▲ 11.6	3,547,662	0.8 ▲ 2.3	3,587,662	0.9	4,088,352	0.9	3,943,210	0.9 ▲ 3.6	3,981,109	0.9	4,087,118	0.9	3,900,561	0.8 ▲ 4.8
扶助費	50,645,314	11.7	652,159,221	12.1	954,857,676	13.4	52,881,055,652	13.8	59,959,622,714	14.3	2,662,341,412	13.6	4,676,070,619	16.6	22,080,301,354	17.5	5,681,435,498	17.6	4,82,847,642	17.3
補助費等	37,285,790	8.6 ▲ 0.1	33,376,016	7.8 ▲ 10.5	34,297,644	8.4	33,601,640	8.0 ▲ 2.0	33,639,932	9.0	33,316,541	11.6	35,323,094	7.7 ▲ 33.7	35,495,917	7.7	40,413,405	8.8	47,456,406	9.9
普通建設費	68,826,457	15.9 ▲ 11.7	82,054,008	14.5 ▲ 9.8	56,218,463	13.7 ▲ 9.4	80,874,366	14.4	110,648	13.9 ▲ 4.5	77,263,735	16.9	68,675,225	15.0 ▲ 11.1	58,084,289	12.7 ▲ 15.4	55,321,668	12.0 ▲ 4.8	68,619,361	14.4
災害復旧費	3,222,355	0.7 ▲ 4.8	3,063,419	0.7 ▲ 4.9	2,085,848	0.5 ▲ 31.9	1,347,251	0.3 ▲ 35.4	601,625	0.1 ▲ 55.3	1,646,517	0.4	1,488,595	0.3 ▲ 12.3	8,937,780	1.9	13,749,185	3.0	7,550,700	1.5 ▲ 47.3
失業対策費	-	-	-	-	-	-	-	-	-	-	-	-	-	-	-	-	-	-	-	-
公債費	63,411,159	14.6 ▲ 1.8	62,482,533	14.6 ▲ 1.5	61,934,748	15.1 ▲ 0.9	62,833,153	14.9	59,648	14.5 ▲ 3.6	59,363,960	13.0 ▲ 2.0	60,857,892	13.3	58,001,925	12.6 ▲ 4.7	58,020,978	12.6	57,726,379	12.1 ▲ 0.5
積立金	11,182,844	2.6	18,876,449	4.4	12,646,134	3.1 ▲ 33.0	12,594,190	3.0 ▲ 0.5	10,630,359	2.5 ▲ 15.5	11,038,151	2.4	17,865,771	3.9	11,996,312	2.6 ▲ 32.9	12,794,811	2.8	16,544,180	3.5
投資及び貸付金	5,072,633	1.2	3,796,129	0.9 ▲ 25.2	3,811,367	0.9	5,286,941	1.3	6,319,600	1.5	6,129,507	1.3 ▲ 3.0	8,853,058	1.9	11,910,432	2.6	10,004,308	2.2 ▲ 16.0	8,651,463	1.8 ▲ 13.5
繰出金	42,427,326	10.0	42,436,628	9.9 ▲ 2.3	42,751,126	10.4	46,083,514	10.9	29,571	11.6	49,873,607	10.9	52,000,000	11.4	52,645,827	11.5	53,594,534	11.6	54,433,882	11.4
前年度繰上	138,856	0.0 ▲ 4.4	1,334,456	0.3	861.0	0.0 ▲ 100.0	107,439	0.0	209,105	0.1	143,662	0.0 ▲ 31.3	62,952	0.0 ▲ 56.2	0	0.0 ▲ 100.0	0	0	0	
歳出合計	43,755,666	100.0 ▲ 0.7	429,371,942	100.0 ▲ 1.0	409,757,910	100.0 ▲ 4.6	422,498,001	100.0	417,045,594	100.0 ▲ 1.3	458,391,412	100.0	457,162,826	100.0 ▲ 0.3	465,516,308	100.0	461,857,971	100.0	477,687,191	100.0

第6図 普通建設事業財源内訳の推移

(億円)

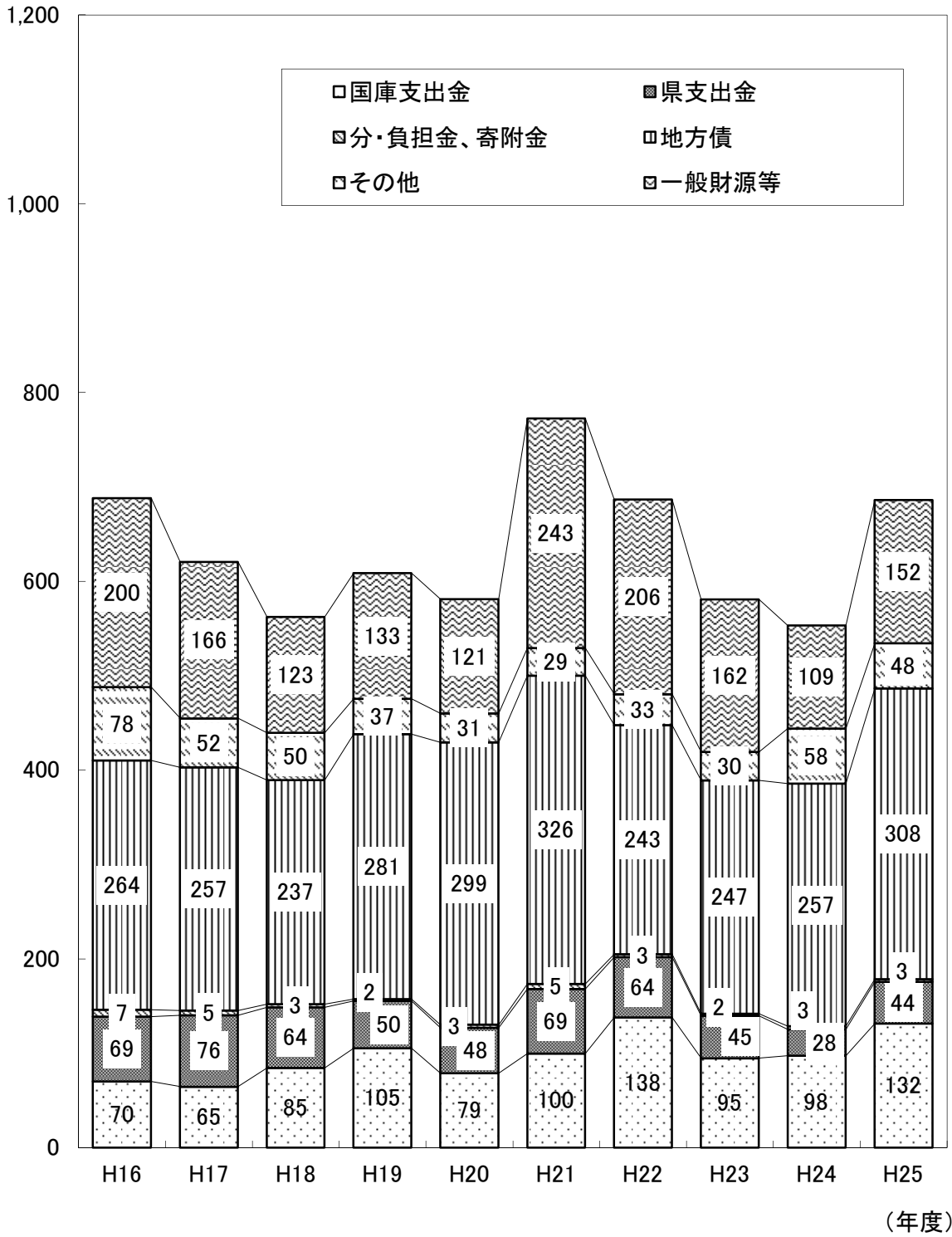

第17表 公債費の状況

(単位:千円、%)

区 分	決算額			増減率		
	平成25年度	平成24年度	平成23年度	25年度	24年度	23年度
市 計	39,184,856	39,126,888	38,613,336	0.1	1.3	▲ 5.0
町村計	18,541,523	18,894,090	19,388,589	▲ 1.9	▲ 2.6	▲ 4.0
県 計	57,726,379	58,020,978	58,001,925	▲ 0.5	0.0	▲ 4.7

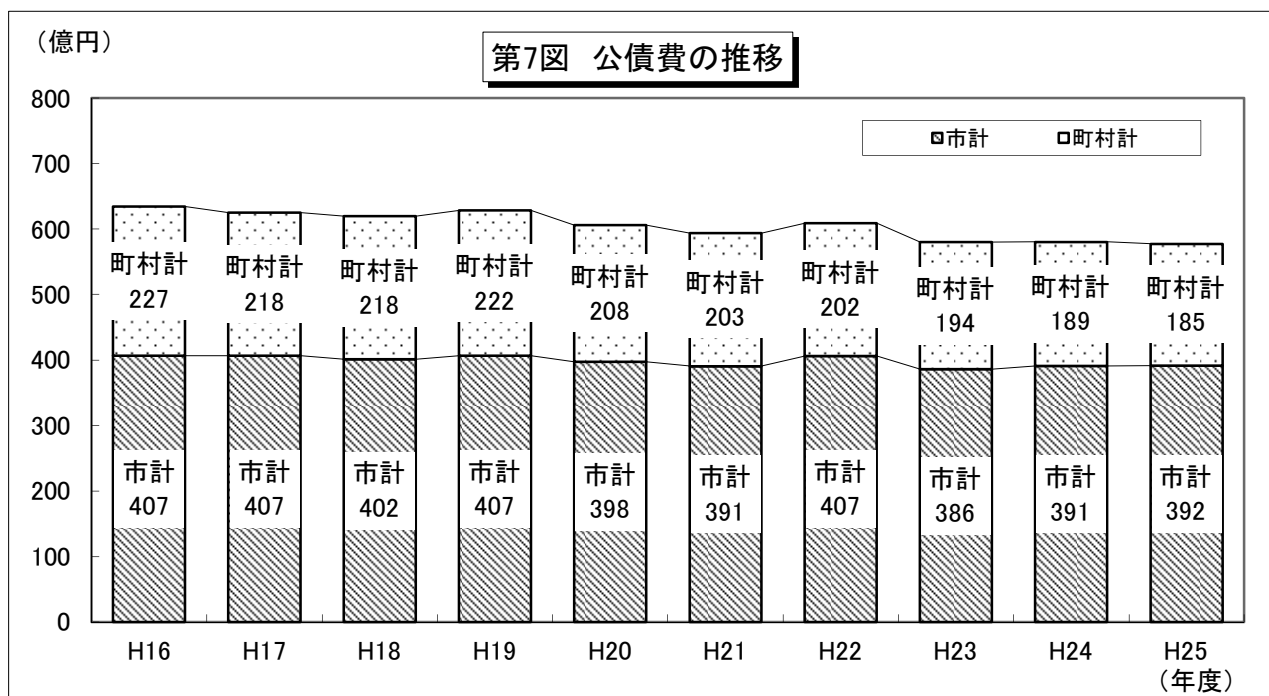

第18表 積立金の状況

(単位:千円)

区 分	平成24年度末 現在高 A	平成25年度			調整額 E	平成25年度末 現在高 (A+B-C+D+E) F
		歳出決算額 B	取り崩し額 C	歳計剰余金処 分によるもの D		
財政調整基金	56,256,483	3,907,059	2,336,990	1,008,148	0	58,834,700
減債基金	16,327,168	3,261,033	800,203	0	0	18,787,998
その他特定目的基金	48,212,803	9,376,088	3,290,626	0	279	54,298,544
合 計	120,796,454	16,544,180	6,427,819	1,008,148	279	131,921,242

第19表 一般財源等の充当状況

(単位:千円・%)

区分		平成25年度		平成24年度		増減額 (A) - (B)	増減率	
		充当額 (A)	構成比	充当額 (B)	構成比		25年度	24年度
消費的経費	人件費	68,823,060	22.6	71,421,682	24.0	▲ 2,598,622	▲ 3.6	▲ 2.2
	物件費	38,867,919	12.7	37,346,424	12.5	1,521,495	4.1	▲ 4.9
	維持補修費	3,378,746	1.1	3,507,118	1.2	▲ 128,372	▲ 3.7	6.1
	扶助費	25,688,782	8.4	25,856,431	8.7	▲ 167,649	▲ 0.6	5.1
	補助費等	30,245,454	9.9	30,439,386	10.2	▲ 193,932	▲ 0.6	0.2
	計	167,003,961	54.7	168,571,041	56.6	▲ 1,567,080	▲ 0.9	▲ 1.2
投資的経費	普通建設事業費	15,192,427	5.0	10,929,289	3.7	4,263,138	39.0	▲ 32.4
	うち補助事業	1,751,874	0.6	1,377,734	0.5	374,140	27.2	▲ 36.8
	うち単独事業	13,252,140	4.3	9,184,841	3.1	4,067,299	44.3	▲ 32.6
	災害復旧事業費	1,236,157	0.4	1,806,627	0.6	▲ 570,470	▲ 31.6	▲ 50.9
	失業対策事業費	0	0.0	0	0.0	0	-	-
	計	16,428,584	5.4	12,735,916	4.3	3,692,668	29.0	▲ 35.8
公債費		56,653,918	18.6	56,893,592	19.1	▲ 239,674	▲ 0.4	0.3
積立金		14,104,049	4.6	10,133,549	3.4	3,970,500	39.2	2.8
投資及び出資金・貸付金		2,938,641	1.0	2,078,364	0.7	860,277	41.4	▲ 14.0
繰出金		47,902,685	15.7	47,514,005	15.9	388,680	0.8	1.9
前年度繰上充用金		0	0.0	0	0.0	0	-	-
合計		305,031,838	100.0	297,926,467	100.0	7,105,371	2.4	▲ 2.7
義務的経費		151,165,760	49.6	154,171,705	51.7	▲ 3,005,945	▲ 1.9	▲ 0.1

(注) うち補助には、「補助事業」と「受託事業のうち補助事業」が、うち単独には、「単独事業」、「同級他団体施行事業負担金」、「受託事業のうち単独事業」が含まれている。

第20表 平成25年度・平成24年度 歳出目的別対比表

(単位:千円、%)

目的別	市町村別			市						町村						市町村計						比較		
	年度別	平成25年度		平成24年度		構成比比較 (a)-(b)	平成25年度		平成24年度		構成比比較 (c)-(d)	平成25年度		平成24年度		構成比比較 (e)-(f)	平成25年度	平成24年度	構成比比較 (g)-(h)	平成25年度	平成24年度	構成比比較 (i)-(j)	差引 (A)-(B) (C)	増減率 (C)/(B) ×100
		決算額	構成比 (a)	決算額	構成比 (b)		決算額	構成比 (c)	決算額	構成比 (d)		決算額	構成比 (e)	決算額	構成比 (f)									
議会費	2,632,846	0.8	2,749,693	0.8	0.0	1,618,154	1.1	1,684,404	1.2	▲0.1	4,251,000	0.9	4,434,097	1.0	▲0.1	▲183,097	▲4.1							
総務費	40,809,049	12.4	41,076,985	12.7	▲0.3	26,963,810	18.3	21,459,143	15.6	2.7	67,772,859	14.2	62,536,128	13.6	0.6	5,236,731	8.4							
民生費	115,691,904	35.0	114,640,701	35.4	▲0.4	33,206,890	22.5	31,473,599	22.9	▲0.4	148,898,794	31.2	146,114,300	31.7	▲0.5	2,784,494	1.9							
衛生費	31,670,235	9.6	31,884,650	9.8	▲0.2	14,214,492	9.6	13,237,701	9.6	▲0.4	45,884,727	9.6	45,122,351	9.8	▲0.2	762,376	1.7							
労働費	640,871	0.2	784,475	0.2	0.0	308,113	0.2	604,570	0.4	▲0.4	948,984	0.2	1,389,045	0.3	▲0.1	▲440,061	▲31.7							
農林水産業費	6,582,492	2.0	6,485,386	2.0	0.0	10,862,014	7.4	9,229,019	6.7	▲0.4	17,444,506	3.7	15,714,405	3.4	0.3	1,730,101	11.0							
商工費	5,049,876	1.5	6,043,761	1.9	▲0.4	2,239,839	1.5	1,951,677	1.4	▲0.4	7,289,715	1.5	7,995,438	1.7	▲0.2	▲705,723	▲8.8							
土木費	38,720,125	11.7	33,860,080	10.4	1.3	13,106,894	8.9	8,999,580	6.6	▲0.4	51,827,019	10.8	42,859,660	9.3	1.5	8,967,359	20.9							
消防費	13,569,665	4.1	11,945,782	3.7	0.4	9,406,841	6.4	7,793,857	5.7	▲0.4	22,976,506	4.8	19,739,639	4.3	0.5	3,236,867	16.4							
教育費	31,773,093	9.6	29,152,886	9.0	0.6	13,629,963	9.2	14,306,297	10.4	▲0.4	45,403,056	9.5	43,459,183	9.4	0.1	1,943,873	4.5							
災害復旧費	3,848,479	1.2	6,317,016	1.9	▲0.7	3,407,477	2.3	7,432,169	5.4	▲0.4	7,255,956	1.5	13,749,185	3.0	▲1.5	▲6,493,229	▲47.2							
公債費	39,184,869	11.9	39,126,912	12.1	▲0.2	18,541,551	12.6	18,894,106	13.8	▲0.4	57,726,420	12.1	58,021,018	12.6	▲0.5	▲294,598	▲0.5							
諸支出費	0	0.0	109,344	0.0	0.0	7,649	0.0	215,184	0.2	▲0.4	7,649	0.0	323,528	0.1	▲0.1	▲315,879	▲97.6							
前年度充費用	0	0.0	0	0.0	0.0	0	0.0	0	0.0	▲0.4	0	0.0	0	0.0	0.0	0	-							
歳出合計	330,173,504	100.0	324,176,671	100.0	0.0	147,513,687	100.0	137,281,306	100.0	▲0.4	477,687,191	100.0	461,457,977	100.0	0.0	16,229,214	3.5							

第8図 目的別歳出決算額の推移

(億円)

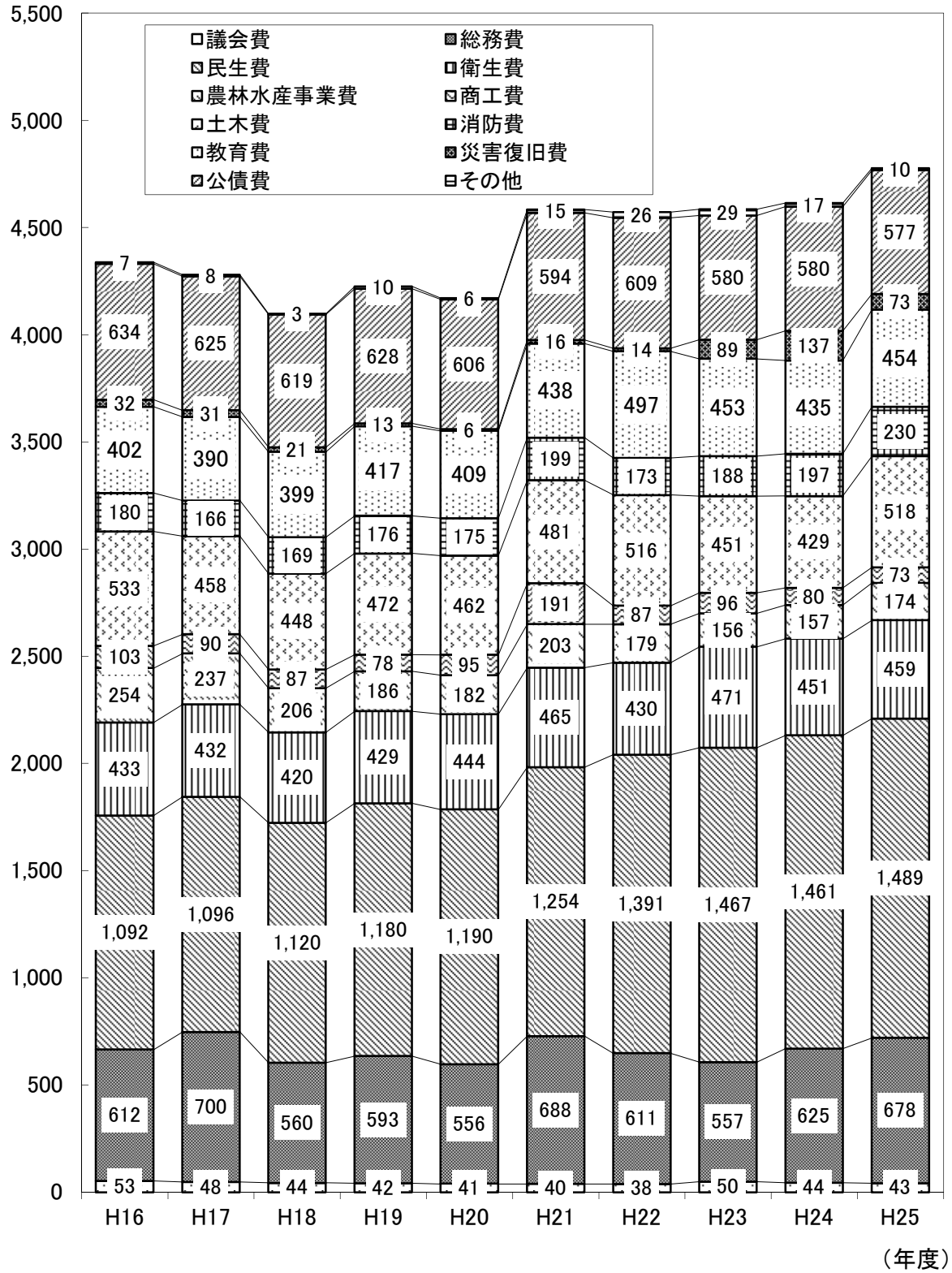

第21表 地方債現在高の状況

(単位:千円、%)

区 分	平成24年度	平成25年度	平成25年度元利償還額			平成25年度	年度末現在高
	末現在高 A	発行額 B	元金 C	利子 D	計 C+D	末現在高 (A+B-C) E	増減率 (E-A)/A × 100
1 公共事業等債	33,425,009	2,823,956	4,265,138	563,070	4,828,208	31,983,827	▲ 4.3
うち 財源対策債等	19,074,488	0	2,518,878	326,133	2,845,011	16,555,610	▲ 13.2
2 公営住宅建設事業債	14,917,017	313,500	1,898,495	297,879	2,196,374	13,332,022	▲ 10.6
うち 復旧・復興事業分	0	0	0	0	0	0	-
うち (旧)緊急防災・減災事業分	0	0	0	0	0	0	-
3 災害復旧事業債	5,532,595	1,230,800	434,247	29,719	463,966	6,329,148	14.4
(1) 単独災害復旧事業債	2,339,921	397,700	82,168	8,895	91,063	2,655,453	13.5
(2) 補助災害復旧事業債	3,192,674	833,100	352,079	20,824	372,903	3,673,695	15.1
4 (旧)緊急防災・減災事業債	6,137,600	2,327,300	77,002	23,128	100,130	8,387,898	36.7
(1) 補助・直轄事業	3,287,899	1,054,700	44,157	12,596	56,753	4,298,442	30.7
(2) 継ぎ足し単独事業	2,068,000	724,400	32,845	7,641	40,486	2,759,555	33.4
(3) 緊急防災・減災事業計画に基づく単独事業	781,701	548,200	0	2,891	2,891	1,329,901	70.1
5 全国防災事業債	0	430,500	0	0	0	430,500	-
6 教育・福祉施設等整備事業債	39,320,666	2,944,400	3,913,743	702,559	4,616,302	38,351,323	▲ 2.5
(1) 学校教育施設等整備事業債	27,948,347	870,500	2,680,100	561,468	3,241,568	26,138,747	▲ 6.5
(2) 社会福祉施設整備事業債	3,101,860	125,400	168,661	44,555	213,216	3,058,599	▲ 1.4
(3) 一般廃棄物処理事業債	4,323,795	1,347,100	817,699	52,582	870,281	4,853,196	12.2
(4) 一般補助施設整備等事業債	1,662,868	396,200	118,872	19,513	138,385	1,940,196	16.7
うち 転貸債	0	0	0	0	0	0	-
(5) 施設整備事業債(一般財源化分)	2,283,796	205,200	128,411	24,441	152,852	2,360,585	3.4
7 一般単独事業債	167,789,011	24,782,700	19,239,672	2,514,173	21,753,845	173,332,039	3.3
うち 地域総合整備事業債	3,272,114	0	1,215,056	49,547	1,264,603	2,057,058	▲ 37.1
うち 旧地域総合整備事業債(継続事業分)	3,303,685	0	857,320	43,077	900,397	2,446,365	▲ 26.0
うち 地域活性化事業債	6,001,155	1,335,900	382,412	89,892	472,304	6,954,643	15.9
うち 防災対策事業債	910,598	16,700	135,273	10,952	146,225	792,025	▲ 13.0
うち 旧合併特例事業債	77,045,238	7,795,300	6,575,145	1,068,991	7,644,136	78,265,393	1.6
(1) 旧市町村合併特例事業債	76,372,912	7,795,300	6,138,346	1,056,074	7,194,420	78,029,866	2.2
(2) 旧市町村合併推進事業債	672,326	0	436,799	12,917	449,716	235,527	▲ 65.0
うち 地方道路等整備事業債	43,090,730	432,400	5,115,547	724,151	5,839,698	38,407,583	▲ 10.9
うち 一般事業債(河川等分)	6,255,334	310,100	825,874	119,588	945,462	5,739,560	▲ 8.2
うち 一般事業債(臨時高等学校改築等分)	95,650	0	8,300	1,810	10,110	87,350	▲ 8.7
うち 一般事業債(被災施設復旧関連事業分)	0	0	0	0	0	0	-
うち 地域再生事業債	3,487,608	0	521,573	63,375	584,948	2,966,035	▲ 15.0
うち 日本新生緊急基盤整備事業債	50,444	0	11,378	761	12,139	39,066	▲ 22.6
うち 臨時経済対策事業債	1,875,868	0	553,440	26,829	580,269	1,322,428	▲ 29.5

区 分	平成24年度 末現在高 A	平成25年度 発行額 B	平成25年度元利償還額			平成25年度 末現在高 (A+B-C) E	年度末現在高 増減率 (E-A)/A×100
			元金 C	利子 D	計 C+D		
うち 復旧・復興事業分	0	0	0	0	0	0	-
うち (新)緊急防災・減災事業債	0	3,296,500	0	0	0	3,296,500	-
8 辺地対策事業債	8,903,486	753,600	1,723,538	80,488	1,804,026	7,933,548	▲ 10.9
9 過疎対策事業債	26,794,944	6,804,100	2,787,970	257,828	3,045,798	30,811,074	15.0
10 公共用地先行取得等事業債	946,314	3,840,100	204,004	9,505	213,509	4,582,410	384.2
11 行政改革推進債	10,690	0	1,280	232	1,512	9,410	▲ 12.0
12 厚生福祉施設整備事業債	1,210,593	0	409,506	32,336	441,842	801,087	▲ 33.8
13 地域財政特例対策債	0	0	0	0	0	0	-
14 退職手当債(～平成17年度)	0	0	0	0	0	0	-
15 退職手当債(平成18年度～)	13,888,158	1,830,400	691,574	174,352	865,926	15,026,984	8.2
16 国の予算貸付・政府関係機関貸付債	708,447	0	33,317	12,516	45,833	675,130	▲ 4.7
うち 転貸によるもの	0	0	0	0	0	0	-
うち 地方道路整備臨時貸付金	158,900	0	0	0	0	158,900	0.0
17 地域改善対策特定事業債	181,759	0	93,241	2,916	96,157	88,518	▲ 51.3
うち 法第5条によるもの	181,759	0	93,241	2,916	96,157	88,518	▲ 51.3
18 財政対策債	0	0	0	0	0	0	-
19 財源対策債	9,501,644	828,044	1,092,144	151,876	1,244,020	9,237,544	▲ 2.8
20 減収補填債(昭和57・61・平成5～7・9～25年度分)	2,901,023	202,500	147,743	43,677	191,420	2,955,780	1.9
21 臨時財政特例債	53,920	0	34,513	1,938	36,451	19,407	▲ 64.0
22 公共事業等臨時特例債	0	0	0	0	0	0	-
23 減税補填債	12,596,767	0	2,771,057	158,454	2,929,511	9,825,710	▲ 22.0
24 臨時税収補填債	1,935,871	0	374,171	37,388	411,559	1,561,700	▲ 19.3
25 臨時財政対策債	152,802,557	20,513,458	8,551,478	1,753,601	10,305,079	164,764,537	7.8
26 調整債(昭和60～63年度分)	7,453	0	5,253	130	5,383	2,200	▲ 70.5
27 減収補填債特例分(昭和50・平成14・19～25年度分)	2,079,417	0	211,063	39,571	250,634	1,868,354	▲ 10.2
28 都道府県貸付金	7,013,681	305,400	935,699	74,107	1,009,806	6,383,382	▲ 9.0
うち 予算貸付によるもの	7,013,681	305,400	935,699	74,107	1,009,806	6,383,382	▲ 9.0
29 その他	10,308,446	903,000	666,329	194,564	860,893	10,545,117	2.3
合計(1～29)	518,967,068	70,833,758	50,562,177	7,156,007	57,718,184	539,238,649	3.9
うち 財源対策債等	28,576,132	828,044	3,611,022	478,009	4,089,031	25,793,154	▲ 9.7
うち 減収補填債	4,980,440	202,500	358,806	83,248	442,054	4,824,134	▲ 3.1

(億円)

第9図 地方債現在高の推移

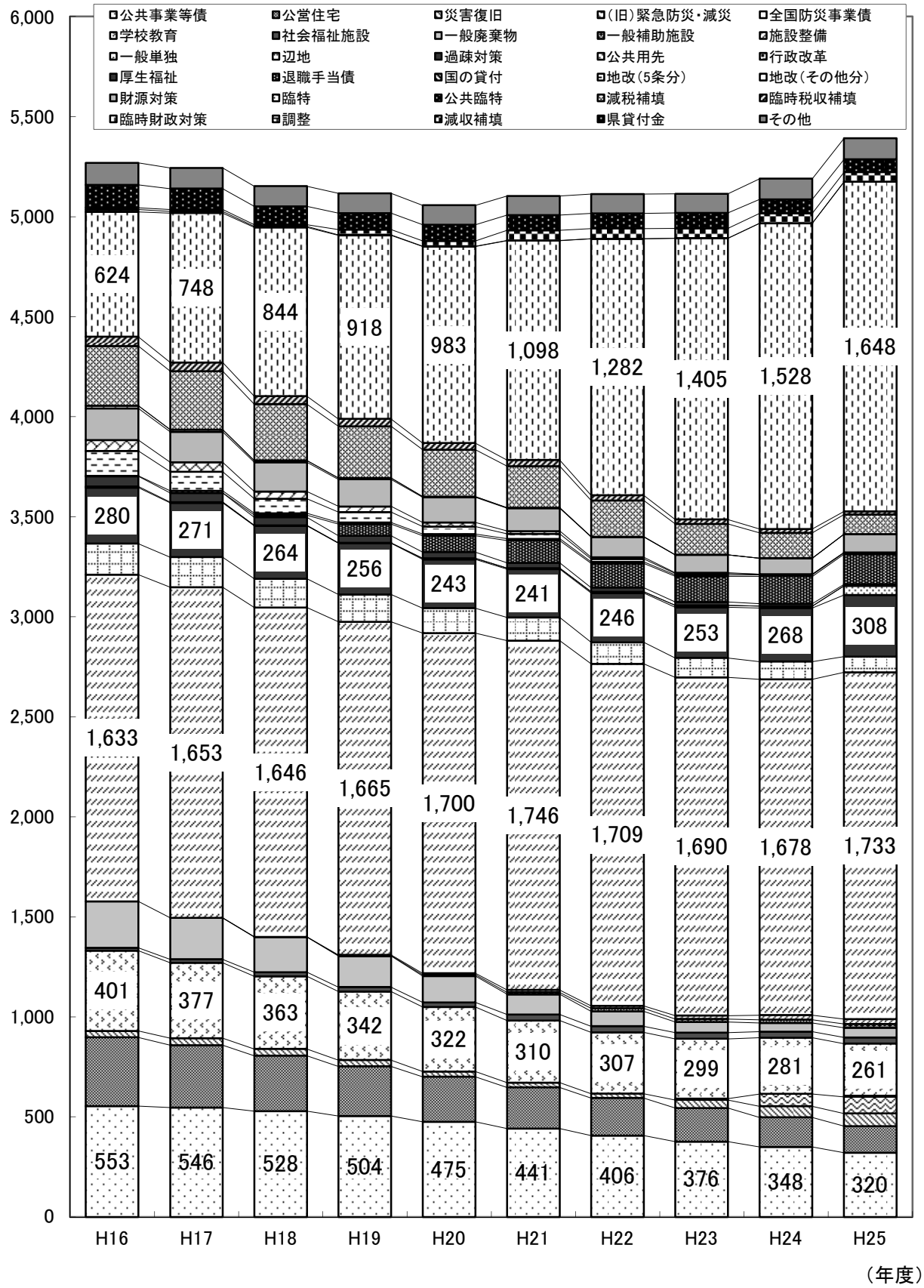

第22表 債務負担行為等に係る翌年度以降の支出予定額

(単位:千円・%)

区 分	平成25年度	平成24年度	増 減 額	増 減 率	
				25年度	24年度
物件の購入等に係るもの	21,983,053	13,643,790	8,339,263	61.1	▲ 26.9
債務保証・損失補償に係るもの	35,362	64,343	▲ 28,981	▲ 45.0	0.0
その他	28,159,878	26,320,350	1,839,528	7.0	10.0
計	50,178,293	40,028,483	10,149,810	25.4	▲ 6.2

2 市町村毎の詳細数値等

第1表 決算状況表（市町村別）

区分 市町村名	(A) 歳入	(B) 歳入歳出	(C) 歳入引当	(D) 翌年度繰り越す財源	(E) 実質収支	(F) 単年度支収	(G) 積立金償還	(H) 上積額	(I) 積立崩し	(F)+(G)+(H)-(I) 金実質単年度支	(J) 支
和歌山市	142,982,475	140,632,912	2,349,563	807,962	1,541,601	1,028,405	754,501	40	0	1,782,946	1,782,946
海南市	25,269,911	24,770,726	499,185	101,932	397,253	134,688	2,655	204,587	0	341,930	341,930
橋本市	26,414,025	25,889,094	524,931	209,712	315,219	▲ 43,365	898	12,086	100,000	▲ 130,381	▲ 130,381
有田市	13,152,626	12,682,757	469,869	86,723	383,146	▲ 274,459	352,351	0	0	77,892	77,892
御坊市	13,213,261	12,908,812	304,449	8,013	296,436	214,857	22,393	0	0	237,250	237,250
田辺市	51,619,511	49,966,441	1,653,070	583,093	1,069,977	87,876	805	11,228	0	99,909	99,909
新宮市	17,814,398	16,774,271	1,040,127	68,641	971,486	667,728	10,000	0	0	677,728	677,728
紀の川市	32,348,230	31,346,779	1,001,451	362,258	639,193	84,958	3,387	303,829	445,752	▲ 53,578	▲ 53,578
岩出市	15,854,639	15,201,712	652,927	224,390	428,537	68,242	154,841	119,376	138,165	204,294	204,294
市計	338,669,076	330,173,504	8,495,572	2,452,724	6,042,848	1,968,930	1,301,831	651,146	683,917	3,237,990	3,237,990
紀美野町	8,784,216	8,267,049	517,167	21,022	496,145	97,674	197,267	402,441	283,000	414,382	414,382
かつらぎ町	11,643,103	11,342,474	300,629	41,581	259,048	▲ 15,052	134,191	154,689	143,000	130,828	130,828
九度山町	4,368,086	4,314,098	53,988	22,237	31,751	▲ 9,087	125	0	60,000	▲ 68,962	▲ 68,962
高野町	3,866,050	3,648,619	217,431	84,239	133,192	53,913	105,461	0	186,286	▲ 26,912	▲ 26,912
湯浅町	8,081,224	8,116,577	▲ 35,353	20,851	▲ 56,204	▲ 73,352	77,929	0	76,507	▲ 71,930	▲ 71,930
広川町	5,154,296	4,948,219	206,077	54,987	151,090	37,889	68	0	0	37,957	37,957
有田川町	17,083,690	16,744,170	339,520	100,310	239,210	▲ 134,535	7,924	0	0	▲ 126,611	▲ 126,611
美浜町	4,026,129	3,797,171	228,958	4,236	224,722	28,685	323,305	0	400,000	▲ 48,010	▲ 48,010
日高町	4,381,113	4,150,817	230,296	1,441	228,855	▲ 27,653	78,488	0	129,667	▲ 78,832	▲ 78,832
由良町	4,599,723	4,490,555	109,168	4,750	104,418	▲ 57,545	1,214	0	150,000	▲ 206,331	▲ 206,331
印南町	5,954,001	5,806,049	147,952	24,290	123,662	▲ 214,763	269,400	0	0	54,637	54,637
みなべ町	10,219,899	9,411,149	808,750	156,035	652,715	36,689	105	600	0	37,394	37,394
日高川町	11,202,096	10,806,922	395,174	122,985	272,189	▲ 167,487	494,587	0	0	327,100	327,100
白浜町	13,335,813	12,605,729	730,084	144,978	585,106	▲ 76,504	320,443	0	0	243,939	243,939
上雷田町	6,272,526	5,946,289	326,237	165,040	161,197	104,210	6,251	0	54,000	56,461	56,461
すさみ町	4,388,037	4,180,631	207,406	73,572	133,834	14,578	0	0	0	14,578	14,578
那智勝浦町	10,211,852	9,937,596	274,256	108,654	165,602	33,016	150,439	0	0	183,455	183,455
太地町	3,192,162	3,051,771	140,391	2,367	138,024	15,010	165,000	0	160,000	20,010	20,010
古座川町	4,594,698	3,936,239	658,459	267,821	390,638	▲ 327,157	170,050	0	0	▲ 157,107	▲ 157,107
北山村	1,290,511	1,210,328	80,183	39,644	40,539	▲ 35,614	610	0	0	▲ 35,004	▲ 35,004
串本町	11,082,354	10,801,235	281,119	74,081	207,038	▲ 4,855	102,371	36,541	10,613	123,444	123,444
町村計	153,731,579	147,513,687	6,217,892	1,535,121	4,682,771	▲ 721,940	2,605,228	594,271	1,653,073	824,486	824,486
合計	492,400,655	477,687,191	14,713,464	3,987,845	10,725,619	1,246,990	3,907,059	1,245,417	2,336,990	4,062,476	4,062,476

第2表 歳入内訳表（市町村別）

区分 市町村名	地方税	地方譲与税	利交	子付	割金	配当	割金	株 譲 交	式 所 得 金	等 割 金	地方 消費 税 金	コ リ ウ フ 場 税 金	特 別 地 方 費 付	地 方 税 金	軽 油 車 取 得 税 金	・ 取 金	地 方 特 例 金	地方 交付 税	交 通 策 付 金	全 別 金
和歌山市	57,978,319	826,818	221,954	326,644	424,458	3,368,687	22,231	0	176,961	241,023	12,340,120	68,741								
海南市	7,511,038	207,531	28,507	41,961	54,532	456,269	5,779	0	36,531	24,209	5,911,577	7,159								
橋本市	7,011,378	228,220	36,326	53,344	69,222	483,981	29,498	0	62,311	34,769	7,831,258	8,103								
有田市	3,749,007	125,197	13,678	20,199	26,305	252,064	0	0	20,579	9,676	3,873,806	3,410								
御坊市	3,405,603	87,561	10,905	16,081	20,924	247,867	0	0	23,873	7,124	3,836,827	5,238								
田辺市	8,281,003	359,965	34,311	50,506	65,640	693,475	2,123	0	97,350	26,616	16,123,552	15,840								
新宮市	3,259,337	97,200	13,497	19,887	25,864	301,531	0	0	24,724	9,591	6,312,724	4,988								
紀の川市	6,595,795	263,464	31,106	45,715	59,354	497,883	40,262	0	71,087	32,525	10,861,748	8,437								
岩出市	5,368,013	118,359	27,573	40,695	52,978	361,645	7,134	0	32,223	49,499	3,369,033	7,700								
市計	103,159,493	2,314,315	417,857	615,032	799,277	6,663,402	107,027	0	545,639	435,032	70,460,645	129,616								
紀美野町	849,037	71,014	4,272	6,238	8,067	82,482	33,519	0	19,204	2,097	4,101,838	1,172								
かつらぎ町	2,083,906	104,306	7,508	11,021	14,299	146,749	7,689	0	28,457	6,340	3,925,647	3,976								
九度山町	427,329	24,817	2,282	3,344	4,333	34,373	0	0	6,661	526	1,725,429	495								
高野町	366,772	33,393	1,934	2,829	3,662	44,465	3,127	0	9,046	168	1,891,248	720								
湯浅町	1,148,786	42,250	5,206	7,650	9,934	114,752	0	0	11,519	3,216	2,194,859	1,993								
広川町	771,791	37,745	2,700	3,985	5,189	54,292	0	0	10,241	2,879	1,913,321	1,178								
有田川町	2,923,841	167,399	11,383	16,825	21,924	219,002	37,260	0	45,578	10,017	7,039,832	4,009								
美浜町	646,274	21,745	3,846	5,657	7,349	56,974	0	0	5,889	2,767	1,554,590	638								
日高町	676,087	41,809	3,467	5,211	6,863	48,578	0	0	11,245	3,893	1,811,778	1,018								
由良町	853,257	27,751	2,527	3,706	4,806	52,801	0	0	7,488	1,706	1,502,414	632								
印南町	920,229	66,046	3,173	4,656	6,040	63,753	33,652	0	17,932	3,267	2,246,445	1,539								
みなべ町	1,614,481	84,237	5,877	8,572	11,076	113,617	0	0	22,803	4,195	4,201,763	2,009								
日高川町	1,150,957	97,347	4,065	5,967	7,740	80,243	11,256	0	26,490	3,241	5,318,189	2,068								
白浜町	3,162,152	104,671	8,841	13,017	16,921	205,424	13,643	0	27,101	8,540	3,838,928	3,195								
上富田町	1,505,809	59,199	6,481	9,562	12,447	114,454	30,235	0	15,968	9,252	1,834,796	2,512								
すさみ町	415,918	26,881	1,427	2,097	2,723	36,319	0	0	7,237	597	2,101,963	512								
那智勝浦町	1,565,429	63,683	6,055	8,817	11,380	143,033	16,514	0	17,237	4,162	3,126,882	2,160								
太地町	254,274	10,423	1,253	1,852	2,414	23,392	0	0	2,836	776	1,036,390	0								
古座川町	196,667	36,047	912	1,323	1,703	24,899	0	0	9,695	479	1,971,020	508								
北山村	68,446	6,838	187	275	360	4,397	0	0	1,868	0	701,315	0								
串本町	1,472,607	59,117	6,641	9,749	12,652	148,017	0	0	15,954	4,970	4,605,712	2,051								
町村計	23,074,049	1,186,718	90,037	132,353	171,882	1,812,016	186,895	0	320,449	73,088	58,644,359	32,385								
合計	126,233,542	3,501,033	507,894	747,385	971,159	8,475,418	293,922	0	866,088	508,120	129,105,004	162,001								

(単位:千円)

分 担 金 及 金	使 用 料	手 数 料	国 庫 支 出 金	国 有 提 供 所 在 成 金 施 設 等 支 付 金	県 支 出 金	財 産 收 入	寄 附 金	繰 入 金	繰 越 金	諸 收 入	地 方 債
1,382,194	1,906,135	939,182	26,300,411	0	7,738,407	492,284	17,782	192,568	818,496	2,968,660	24,230,400
185,528	331,052	139,461	2,625,009	0	1,491,055	140,195	58,606	737,736	87,241	307,635	4,881,300
173,284	471,301	120,206	2,864,416	0	1,638,812	154,776	12,565	641,304	290,710	937,439	3,260,802
148,950	185,632	36,628	1,419,429	0	1,062,329	28,695	1,547	757,235	359,693	180,062	878,505
89,392	181,903	86,379	1,859,702	0	856,165	45,293	720	120,686	136,536	268,282	1,906,200
435,732	797,498	233,620	8,362,020	0	4,462,688	129,263	46,907	175,781	1,340,048	4,651,373	5,234,200
133,262	249,958	88,301	2,445,626	0	1,453,820	75,697	84,270	34,560	444,305	319,656	2,415,600
271,484	261,231	149,310	3,466,803	0	1,724,892	48,580	12,334	815,523	1,039,770	1,716,127	4,334,800
443,581	280,981	135,072	2,259,138	0	1,028,354	6,210	20	554,356	700,250	194,098	817,727
3,263,407	4,665,691	1,928,159	51,602,554	0	21,456,522	1,120,993	234,751	4,029,749	5,217,049	11,543,332	47,959,534
11,350	106,100	46,994	773,688	0	429,525	40,185	11,610	320,360	458,708	212,611	1,194,145
28,550	193,592	36,462	894,508	0	592,341	46,749	9,236	354,410	297,063	189,894	2,660,400
28,513	44,951	2,863	605,934	0	246,068	3,794	660	84,945	18,735	61,409	1,040,625
25,253	68,684	19,604	237,914	0	167,871	10,360	22,408	220,043	118,257	162,430	455,862
101,490	98,179	7,856	1,129,349	0	581,030	7,973	4,774	139,212	31,668	117,377	2,322,151
57,547	56,501	11,984	884,107	0	378,556	11,427	550	13,573	316,431	80,409	539,890
55,136	228,064	41,592	955,663	0	1,553,882	29,191	4,030	265,891	488,859	249,412	2,714,900
14,588	44,351	23,997	385,885	0	241,437	4,810	1,745	441,853	201,489	56,945	303,300
62,857	80,368	18,430	502,857	0	310,045	5,977	60	158,800	156,566	25,104	450,100
3,993	61,846	15,878	570,385	0	356,764	4,258	1,166	164,576	93,963	44,106	825,700
36,056	28,945	25,174	564,526	0	487,963	35,679	235	173,177	424,641	97,373	713,500
21,712	133,059	42,773	982,820	0	1,060,968	9,405	7,563	36,845	688,760	264,164	903,200
46,609	115,615	22,715	1,535,774	0	928,063	20,679	527	155,473	552,281	84,597	1,032,200
231,934	275,188	102,900	1,289,254	0	946,387	97,305	15,266	28,120	748,270	205,856	1,992,900
6,795	157,080	39,077	478,545	0	537,741	107,844	10,413	153,664	75,258	296,589	808,805
20,686	81,687	16,677	294,167	0	182,878	15,829	2,493	5,902	146,878	783,166	242,000
15,242	145,903	59,383	1,525,715	0	855,521	39,117	19,212	36,201	245,974	104,832	2,199,400
9,866	11,902	3,063	601,636	0	149,087	4,062	4,374	249,509	188,472	32,781	603,800
32,082	21,525	2,535	358,727	0	486,471	4,782	1,755	74,329	863,912	74,353	430,974
696	10,984	334	126,235	0	65,800	6,327	376	56,157	106,657	10,059	123,200
224,517	108,142	38,516	1,480,510	5,177	828,455	39,778	19,436	83,145	290,368	309,668	1,317,172
1,035,472	2,072,666	578,807	16,178,199	5,177	11,386,853	545,531	137,889	3,216,185	6,513,210	3,463,135	22,874,224
4,298,879	6,738,357	2,506,966	67,780,753	5,177	32,843,375	1,666,524	372,640	7,245,934	11,730,259	15,006,467	70,833,758

第3表 地方税・地方交付税・地方債の歳入総額に占める割合（市町村別）

（単位：千円、％）

区分 市町村名	歳入合計 (A)	地 方 税		地 方 交 付 税		地 方 債	
		地 方 税 (B)	B/A × 100	地 方 交 付 税 (C)	C/A × 100	地 方 債 (D)	D/A × 100
和歌山市	142,982,475	57,978,319	40.5	12,340,120	8.6	24,230,400	16.9
海南市	25,269,911	7,511,038	29.7	5,911,577	23.4	4,881,300	19.3
橋本市	26,414,025	7,011,378	26.5	7,831,258	29.6	3,260,802	12.3
有田市	13,152,626	3,749,007	28.5	3,873,806	29.5	878,505	6.7
御坊市	13,213,261	3,405,603	25.8	3,836,827	29.0	1,906,200	14.4
田辺市	51,619,511	8,281,003	16.0	16,123,552	31.2	5,234,200	10.1
新宮市	17,814,398	3,259,337	18.3	6,312,724	35.4	2,415,600	13.6
紀の川市	32,348,230	6,595,795	20.4	10,861,748	33.6	4,334,800	13.4
岩出市	15,854,639	5,368,013	33.9	3,369,033	21.2	817,727	5.2
市 計	338,669,076	103,159,493	30.5	70,460,645	20.8	47,959,534	14.2
紀美野町	8,784,216	849,037	9.7	4,101,838	46.7	1,194,145	13.6
かつらぎ町	11,643,103	2,083,906	17.9	3,925,647	33.7	2,660,400	22.8
九度山町	4,368,086	427,329	9.8	1,725,429	39.5	1,040,625	23.8
高野町	3,866,050	366,772	9.5	1,891,248	48.9	455,862	11.8
湯浅町	8,081,224	1,148,786	14.2	2,194,859	27.2	2,322,151	28.7
広川町	5,154,296	771,791	15.0	1,913,321	37.1	539,890	10.5
有田川町	17,083,690	2,923,841	17.1	7,039,832	41.2	2,714,900	15.9
美浜町	4,026,129	646,274	16.1	1,554,590	38.6	303,300	7.5
日高町	4,381,113	676,087	15.4	1,811,778	41.4	450,100	10.3
由良町	4,599,723	853,257	18.6	1,502,414	32.7	825,700	18.0
印南町	5,954,001	920,229	15.5	2,246,445	37.7	713,500	12.0
みなべ町	10,219,899	1,614,481	15.8	4,201,763	41.1	903,200	8.8
日高川町	11,202,096	1,150,957	10.3	5,318,189	47.5	1,032,200	9.2
白浜町	13,335,813	3,162,152	23.7	3,838,928	28.8	1,992,900	14.9
上富田町	6,272,526	1,505,809	24.0	1,834,796	29.3	808,805	12.9
すさみ町	4,388,037	415,918	9.5	2,101,963	47.9	242,000	5.5
那智勝浦町	10,211,852	1,565,429	15.3	3,126,882	30.6	2,199,400	21.5
太地町	3,192,162	254,274	8.0	1,036,390	32.5	603,800	18.9
古座川町	4,594,698	196,667	4.3	1,971,020	42.9	430,974	9.4
北山村	1,290,511	68,446	5.3	701,315	54.3	123,200	9.5
串本町	11,082,354	1,472,607	13.3	4,605,712	41.6	1,317,172	11.9
町 村 計	153,731,579	23,074,049	15.0	58,644,359	38.1	22,874,224	14.9
合 計	492,400,655	126,233,542	25.6	129,105,004	26.2	70,833,758	14.4

第4表 法定普通税徴収実績（市町村別）

（単位：千円、％）

区分 市町村名	調 定 済 額				收 入 済 額				徴 収 率 B/A × 100	対 前 年 度	
	現年課税分	滞納繰越分	合計	標準税率 超過調定額	現年課税分	滞納繰越分	合計	標準税率 超過収入額		収入増減	額減率
	(A)				(B)						
和歌山市	51,686,721	2,730,130	54,416,851	517,676	51,160,660	650,687	51,811,347	516,641	95.2	303,830	0.6
海南市	7,226,592	275,935	7,502,527	63,931	7,166,154	88,009	7,254,163	63,931	96.7	▲ 213,644	▲ 2.9
橋本市	6,604,206	469,347	7,073,553	26,527	6,501,967	108,143	6,610,110	26,527	93.4	51,104	0.8
有田市	3,728,838	169,095	3,897,933	187,550	3,693,272	54,958	3,748,230	186,100	96.2	274,982	7.9
御坊市	3,232,209	217,447	3,449,656	15,730	3,183,001	61,271	3,244,272	15,730	94.0	26,074	0.8
田辺市	7,854,144	741,857	8,596,001	43,277	7,698,680	173,260	7,871,940	43,234	91.6	168,166	2.2
新宮市	3,244,923	461,708	3,706,631	29,976	3,173,467	80,716	3,254,183	29,930	87.8	▲ 22,622	▲ 0.7
紀の川市	6,240,158	411,614	6,651,772	0	6,157,928	86,040	6,243,968	0	93.9	▲ 63,615	▲ 1.0
岩出市	5,056,521	304,900	5,361,421	0	4,984,632	93,127	5,077,759	0	94.7	▲ 26,888	▲ 0.5
市 計	94,874,312	5,782,033	100,656,345	884,667	93,719,761	1,396,211	95,115,972	882,093	94.5	497,387	0.5
紀美野町	851,163	31,743	882,906	0	841,103	7,519	848,622	0	96.1	▲ 8,323	▲ 1.0
かつらぎ町	1,971,630	193,648	2,165,278	0	1,950,787	27,898	1,978,685	0	91.4	2,651	0.1
九度山町	426,495	9,997	436,492	0	424,447	2,882	427,329	0	97.9	▲ 7,549	▲ 1.7
高野町	356,221	7,009	363,230	0	354,895	1,696	356,591	0	98.2	▲ 5,159	▲ 1.4
湯浅町	1,119,761	63,838	1,183,599	36,572	1,107,464	12,997	1,120,461	35,987	94.7	▲ 19,457	▲ 1.7
広川町	771,347	39,803	811,150	34,675	761,532	10,017	771,549	34,199	95.1	3,114	0.4
有田川町	2,894,887	116,847	3,011,734	0	2,867,820	41,287	2,909,107	0	96.6	29,080	1.0
美浜町	644,506	34,757	679,263	0	635,548	10,726	646,274	0	95.1	5,387	0.8
日高町	669,659	16,006	685,665	0	666,708	2,300	669,008	0	97.6	▲ 58,928	▲ 8.1
由良町	848,357	32,305	880,662	0	844,509	8,748	853,257	0	96.9	▲ 99,207	▲ 10.4
印南町	924,791	54,325	979,116	0	912,840	7,389	920,229	0	94.0	9,262	1.0
みなべ町	1,588,550	56,906	1,645,456	0	1,574,739	12,588	1,587,327	0	96.5	146,282	10.2
日高川町	1,143,956	40,037	1,183,993	0	1,135,563	10,141	1,145,704	0	96.8	38,975	3.5
白浜町	2,822,427	378,070	3,200,497	0	2,742,529	98,322	2,840,851	0	88.8	33,509	1.2
上富田町	1,524,502	116,813	1,641,315	0	1,484,875	19,547	1,504,422	0	91.7	38,984	2.7
すさみ町	413,038	34,736	447,774	0	407,605	4,864	412,469	0	92.1	21,452	5.5
那智勝浦町	1,456,808	193,096	1,649,904	0	1,428,148	46,773	1,474,921	0	89.4	39,997	2.8
太地町	254,875	59,236	314,111	0	246,124	4,875	250,999	0	79.9	8,511	3.5
古座川町	194,361	12,414	206,775	0	190,382	5,660	196,042	0	94.8	5,293	2.8
北山村	67,868	1,235	69,103	8,061	67,591	570	68,161	8,026	98.6	318	0.5
串本町	1,442,937	185,768	1,628,705	0	1,416,661	34,045	1,450,706	0	89.1	3,343	0.2
町 村 計	22,388,139	1,678,589	24,066,728	79,308	22,061,870	370,844	22,432,714	78,212	93.2	187,535	0.8
合 計	117,262,451	7,460,622	124,723,073	963,975	115,781,631	1,767,055	117,548,686	960,305	94.2	684,922	0.6

第5表 市町村税の徴収実績（市町村別）

(単位:千円、%)

区分	調		定		額		入		額		徴		率		前		計
	現年課税分	滞納繰越分	合	計	現年課税分	滞納繰越分	合	計	現年課税分	滞納繰越分	合	計	現年課税分	滞納繰越分	合	計	
市町村名																	
和歌山市	57,840,872	2,992,503	60,833,375		57,259,914	718,405	57,978,319		99.0	24.0	95.3		98.9	23.2	94.2		
海田市	7,481,611	288,320	7,769,931		7,418,823	92,215	7,511,038		99.2	32.0	96.7		99.0	28.4	96.3		
橋本町	7,005,372	514,778	7,520,150		6,894,865	116,513	7,011,378		98.4	22.6	93.2		98.3	21.6	92.8		
有馬町	3,729,615	169,095	3,898,710		3,694,049	54,958	3,749,007		99.0	32.5	96.2		98.5	21.5	95.0		
御坊市	3,394,187	227,928	3,622,115		3,341,663	63,940	3,405,603		98.5	28.1	94.0		98.2	21.4	92.9		
田辺市	8,259,677	797,069	9,056,746		8,095,466	185,537	8,281,003		98.0	23.3	91.4		97.9	19.1	89.2		
新宮市	3,250,077	461,708	3,711,785		3,178,621	80,716	3,259,337		97.8	17.5	87.8		97.8	14.6	87.2		
紀伊新宮市	6,591,624	447,245	7,038,869		6,502,324	93,471	6,595,795		98.6	20.9	93.7		98.5	21.8	93.3		
岩出市	5,344,304	356,514	5,700,818		5,266,080	101,933	5,368,013		98.5	28.6	94.2		98.3	37.7	91.9		
市計	102,897,339	6,255,160	109,152,499		101,651,805	1,507,688	103,159,493		98.8	24.1	94.5		98.7	23.2	93.4		
紀美野町	851,578	31,743	883,321		841,518	7,519	849,037		98.8	23.7	96.1		98.9	23.4	96.1		
かつらぎ町	2,076,528	219,351	2,295,879		2,053,022	30,884	2,083,906		98.9	14.1	90.8		98.6	17.3	89.6		
九度山町	426,495	9,997	436,492		424,447	2,882	427,329		99.5	28.8	97.9		99.4	24.2	97.5		
高野町	366,511	7,707	374,218		365,048	1,724	366,772		99.6	22.4	98.0		99.6	27.7	97.7		
湯浅町	1,148,131	65,983	1,214,114		1,135,419	13,367	1,148,786		98.9	20.3	94.6		98.8	25.8	94.3		
広川町	771,589	39,803	811,392		761,774	10,017	771,791		98.7	25.2	95.1		98.8	22.7	94.5		
田川町	2,909,621	116,847	3,026,468		2,882,554	41,287	2,923,841		99.1	35.3	96.6		98.9	29.5	95.9		
有馬町	644,506	34,757	679,263		635,548	10,726	646,274		98.6	30.9	95.1		98.6	24.0	94.0		
美高町	676,738	16,006	692,744		673,787	2,300	676,087		99.6	14.4	97.6		99.6	18.4	97.5		
日高町	848,357	32,305	880,662		844,509	8,748	853,257		99.5	27.1	96.9		99.4	20.4	96.0		
由良町	924,791	54,325	979,116		912,840	7,389	920,229		98.7	13.6	94.0		98.5	32.9	94.1		
印南町	1,615,704	56,906	1,672,610		1,601,893	12,588	1,614,481		99.1	22.1	96.5		99.0	23.1	95.7		
みなべ町	1,149,209	40,535	1,189,744		1,140,816	10,141	1,150,957		99.3	25.0	96.7		99.1	26.1	96.3		
日高川町	3,143,302	405,540	3,548,842		3,057,561	104,591	3,162,152		97.3	25.8	89.1		97.0	20.2	86.0		
白旗町	1,525,889	116,813	1,642,702		1,486,262	19,547	1,505,809		97.4	16.7	91.7		96.7	24.4	92.3		
上富田町	416,487	34,736	451,223		411,054	4,864	415,918		98.7	14.0	92.2		97.6	11.8	91.6		
すさみ町	1,546,389	194,023	1,740,412		1,517,729	47,700	1,565,429		98.1	24.6	89.9		97.3	20.4	86.7		
那智勝浦町	258,150	59,236	317,386		249,399	4,875	254,274		96.6	8.2	80.1		96.9	3.8	66.0		
太地町	194,986	12,414	207,400		191,007	5,660	196,667		98.0	45.6	94.8		97.9	13.8	93.4		
古座川町	68,153	1,235	69,388		67,876	570	68,446		99.6	46.2	98.6		99.4	13.6	97.1		
北山村	1,464,838	185,788	1,650,606		1,438,562	34,045	1,472,607		98.2	18.3	89.2		98.0	15.8	87.2		
串本町	23,027,952	1,736,030	24,763,982		22,692,625	381,424	23,074,049		98.5	22.0	93.2		98.3	20.1	91.7		
町計	125,925,291	7,991,190	133,916,481		124,344,430	1,889,112	126,233,542		98.7	23.6	94.3		98.6	22.5	93.1		
合計																	

第6表 性質別歳出（市町村別）

区分 市町村名	人件費										補助費等					その他に 対するもの			
	議員報酬手当		委員等報酬		市町村長等 特別職の給与		職員給		その他		物件費		維持 補修費		扶助費		補助費等		
	議員報酬手当	委員等報酬	市町村長等 特別職の給与	職員給	うち基本給	その他	物件費	維持 補修費	扶助費	補助費等	国に対する もの	県に対する もの	市町村に 対するもの	一財団等 に 対するもの	その他に 対するもの				
和歌山市	23,956,867	420,386	1,721,400	61,818	15,755,880	10,374,616	5,997,383	11,996,550	1,834,129	39,879,876	8,808,152	277,267	48,182	0	70,513	8,412,190			
海南市	4,557,470	154,640	549,451	35,367	2,543,107	1,773,815	1,274,905	2,504,939	95,093	3,831,294	4,895,114	39,455	7,990	7,610	1,397,804	3,442,255			
橋本市	5,212,587	155,609	48,010	39,229	3,244,152	2,148,404	1,725,587	3,819,530	182,122	4,205,501	2,850,049	57,617	29,970	18,809	1,126,795	1,616,858			
有田市	2,423,776	100,971	70,922	29,808	1,474,560	1,016,957	747,515	1,464,149	36,618	2,090,683	1,389,553	20,920	5,986	0	502,042	860,605			
御坊市	2,226,918	87,922	81,499	20,961	1,504,668	1,043,588	531,868	1,420,230	29,506	2,960,543	1,648,998	34,802	9,006	509	679,489	925,192			
田辺市	7,018,711	153,631	143,324	43,907	4,754,547	3,210,179	1,923,302	5,525,662	515,508	6,993,950	2,938,225	48,782	20,219	29,350	441,736	2,398,138			
新宮市	2,960,437	95,640	58,893	27,458	1,806,217	1,218,099	972,229	2,364,464	88,374	3,268,154	1,617,362	21,446	6,610	0	480,167	1,109,139			
紀の川市	4,542,756	141,493	88,729	32,446	2,992,188	2,017,576	1,287,900	3,069,545	152,424	4,622,832	3,892,011	111,342	17,056	8,754	1,950,537	1,804,322			
岩出市	2,168,834	94,152	57,361	33,906	1,384,158	919,877	599,257	2,315,068	39,183	3,760,535	1,520,717	981	32,301	10,244	727,391	749,800			
市計	55,068,356	1,404,444	2,819,589	324,900	35,459,477	23,723,091	15,059,946	34,480,137	2,972,957	71,613,368	29,560,181	612,612	177,320	75,276	7,376,474	21,318,499			
紀美野町	1,439,810	47,403	43,910	27,650	923,356	635,489	397,491	868,954	38,678	444,069	1,014,191	7,248	1,501	4	352,242	653,196			
かつらぎ町	1,554,582	40,371	35,550	25,649	1,015,030	691,480	437,982	1,593,292	32,657	734,780	1,411,531	11,779	8,944	0	506,989	883,819			
九度山町	669,392	34,664	13,350	15,510	407,364	285,408	197,504	416,405	12,557	218,446	884,594	334	5,809	0	167,020	711,431			
高野町	791,510	29,616	20,095	25,726	490,170	347,000	225,903	562,659	4,288	123,412	336,946	4,029	216	0	92,549	240,152			
湯浅町	975,482	33,806	21,776	25,148	593,839	420,940	300,913	734,622	36,021	856,465	2,484,575	9,475	4,067	4,483	797,734	1,668,816			
広川町	603,817	30,017	20,938	19,035	375,810	261,711	158,017	630,261	63,417	470,242	624,657	2,646	2,589	1,022	473,055	145,345			
有田川町	2,895,254	55,036	64,933	27,206	1,980,170	1,401,660	767,909	2,017,866	204,267	1,120,260	1,244,249	3,259	11,158	0	575,948	653,884			
美浜町	631,638	35,515	19,325	26,453	360,388	249,829	189,957	620,597	10,349	364,054	500,308	1,638	2,296	3,089	308,680	184,605			
日高町	674,068	37,299	15,264	26,442	409,534	292,314	185,529	670,562	10,996	366,923	542,463	835	1,491	8,428	294,119	237,590			
由良町	642,076	35,515	13,141	28,228	355,784	251,356	209,408	738,786	14,168	322,452	548,427	820	2,771	2,312	274,756	267,768			
印南町	726,656	40,863	26,607	22,396	402,805	271,702	233,985	694,717	10,157	381,589	699,479	7,316	2,417	70	371,059	318,617			
みなべ町	992,925	39,186	24,351	20,944	616,221	423,778	292,223	1,196,060	8,640	753,693	827,419	2,535	9,271	70	318,987	496,556			
日高川町	1,352,806	49,946	18,299	18,138	880,532	617,687	385,891	1,155,858	42,822	546,755	1,164,944	10,016	2,406	6	535,259	617,257			
白浜町	2,369,854	51,866	47,636	21,708	1,588,346	949,962	660,298	1,803,419	136,845	1,213,309	978,047	15,797	11,228	5,077	347,853	598,092			
上富田町	857,610	40,419	20,688	25,225	513,974	358,083	257,304	817,414	11,197	908,610	814,436	46	2,374	222,441	278,266	311,289			
すさみ町	616,757	31,206	16,955	14,532	373,454	267,199	180,610	513,991	22,443	306,090	595,311	2,922	3,454	161,871	83,122	343,942			
那智勝浦町	1,439,317	37,874	42,229	24,727	930,427	635,945	404,060	1,185,116	65,176	743,573	893,270	3,472	943	1,944	230,024	656,887			
太地町	446,486	26,531	14,519	12,592	260,077	183,000	132,767	439,048	26,393	154,301	237,563	2,922	2,389	4,779	94,883	132,590			
古座川町	435,980	27,491	10,682	22,874	256,142	167,307	118,791	473,474	57,225	159,678	428,938	8,208	6,269	166,556	130,248	117,657			
北山村	173,176	17,044	4,634	8,125	94,983	60,593	48,390	162,026	15,594	35,807	92,491	1,128	3,014	961	51,279	36,109			
串本町	1,870,109	45,453	48,349	21,453	1,197,231	828,714	557,623	1,264,582	93,714	1,009,766	1,572,466	14,668	11,062	0	696,994	849,742			
町村計	22,158,305	787,121	543,231	459,761	14,025,637	9,601,157	6,342,555	18,559,709	917,604	11,234,274	17,896,305	111,093	95,669	583,113	6,981,086	10,125,344			
合計	77,226,661	2,191,565	3,362,820	784,661	49,485,114	33,324,248	21,402,501	53,039,846	3,890,561	82,847,642	47,456,486	723,705	272,989	658,389	14,357,560	31,443,843			

(単位:千円)

第6表 性質別歳出（市町村別） つづき

区分 市町村名	普通建設事業費						災害復旧事業費						(単位:千円)
	補助事業費	単独事業費	国直轄事業 負担金	県営事業 負担金	同級他団体 施行事業負担金	受託事業 (補助)	受託事業 (単独)	補助事業費	単独事業費	県営事業 負担金	同級他団体 施行事業負担金	受託事業 (補助)	
和歌山市	14,995,182	4,060,684	0	331,732	0	8,526	0	410,302	340,883	69,419	0	0	0
海南市	2,597,469	1,369,142	0	144,778	99,509	0	16,633	43,393	7,115	36,278	0	0	0
橋本市	2,498,009	775,661	0	105,277	0	0	0	256,685	88,789	167,896	0	0	0
有田市	1,408,057	454,775	0	27,955	0	0	0	102,471	100,032	2,439	0	0	0
御坊市	1,211,723	412,901	0	67,596	0	0	3,034	26,103	14,747	11,356	0	0	0
田辺市	8,651,697	6,254,525	0	192,053	0	0	2,277	2,056,912	1,765,846	291,066	0	0	0
新宮市	1,598,168	1,012,131	0	71,010	0	0	0	857,198	481,673	375,525	0	0	0
紀の川市	4,922,740	2,438,382	0	60,137	0	0	0	66,137	3,517	62,620	0	0	0
岩出市	1,542,862	588,634	0	2,100	0	0	0	29,278	21,718	7,560	0	0	0
市計	39,425,907	17,352,674	0	1,002,638	99,509	8,526	21,944	3,848,479	2,824,320	1,024,159	0	0	0
紀美野町	1,290,078	758,587	0	46,867	0	0	0	61,159	53,652	7,507	0	0	0
かつらぎ町	1,854,466	675,952	0	93,515	0	0	0	43,286	18,632	24,654	0	0	0
九度山町	981,336	601,652	0	44,881	0	0	0	35,546	16,078	19,468	0	0	0
高野町	635,334	193,616	0	45,852	61,754	0	0	127,642	41,795	85,847	0	0	0
湊浅町	1,768,839	872,722	0	830	0	0	0	5,114	3,675	1,439	0	0	0
広川町	1,375,770	834,384	0	0	0	0	0	22,825	20,982	1,843	0	0	0
有田川町	3,360,996	1,027,226	0	72,148	0	0	0	239,513	188,024	51,489	0	0	0
美浜町	548,137	231,447	0	799	0	0	0	0	0	0	0	0	0
日高町	866,487	326,770	0	8,112	0	0	0	20,889	18,960	1,929	0	0	0
由良町	1,207,136	423,546	0	0	0	0	0	32,774	18,700	14,074	0	0	0
印南町	1,497,902	713,975	548	3,959	0	0	0	74,851	61,579	13,272	0	0	0
みなべ町	1,628,336	440,661	0	24,020	0	0	0	766,017	638,443	127,574	0	0	0
日高川町	1,788,892	1,321,167	0	15,482	0	0	0	660,343	657,404	2,939	0	0	0
白浜町	2,649,699	1,467,702	0	73,922	0	1,059	0	123,865	97,214	26,651	0	0	0
上富田町	973,566	53,946	0	5,618	10,456	0	0	28,121	23,561	4,560	0	0	0
すさみ町	503,574	63,777	0	1,500	26,623	235	0	66,411	66,411	0	0	0	0
那智勝浦町	2,246,380	871,946	0	120,808	0	0	0	925,360	688,422	236,938	0	0	0
太地町	982,582	751,825	0	62,512	0	0	0	27,089	17,213	9,876	0	0	0
古座川町	846,658	403,763	0	2,432	0	0	0	69,071	58,090	10,981	0	0	0
北山村	235,233	129,887	0	14,156	0	0	0	29,984	29,984	0	0	0	0
串本町	1,952,053	1,110,507	0	900	0	0	0	42,391	19,109	23,282	0	0	0
町村計	29,193,454	13,275,058	548	638,313	98,833	1,294	21,944	3,402,251	2,737,928	664,323	0	0	0
合 計	68,619,361	30,627,732	548	1,640,951	198,342	9,820	21,944	7,250,730	5,562,248	1,688,482	0	0	0

第6表 性質別歳出（市町村別）つづき

(単位:千円)

区分 市町村名	失業対策 事業費	公債費	積立金	投資及び 出資金	貸付金	繰出金	前年度繰上 充用金	合計
和歌山市	0	15,263,293	784,703	246,267	1,163,828	21,293,763	0	140,632,912
海南市	0	3,413,616	374,847	77,080	5,000	2,375,411	0	24,770,726
橋本市	0	3,274,911	193,391	138,633	5,455	3,252,221	0	25,889,094
有田市	0	1,493,673	853,211	145,246	1,500	1,273,820	0	12,682,757
御坊市	0	1,302,780	129,811	0	701,000	1,251,200	0	12,908,812
田辺市	0	5,800,658	3,371,052	0	3,208,310	3,885,756	0	49,966,441
新宮市	0	2,267,428	187,588	0	3,000	1,562,098	0	16,774,271
紀の川市	0	5,097,872	642,769	12,488	1,400,000	2,925,205	0	31,346,779
岩出市	0	1,270,625	961,268	0	0	1,593,342	0	15,201,712
市計	0	39,184,856	7,498,640	619,714	6,488,093	39,412,816	0	330,173,504
紀美野町	0	1,672,214	470,333	51,400	92,000	824,163	0	8,267,049
かつらぎ町	0	1,641,657	298,383	0	946,796	1,231,044	0	11,342,474
九度山町	0	642,312	1,142	0	0	453,368	0	4,314,098
高野町	0	474,102	108,730	0	100,000	383,996	0	3,648,619
湯浅町	0	509,608	104,628	0	0	641,223	0	8,116,577
広川町	0	477,267	323,900	0	0	356,063	0	4,948,219
有田川町	0	2,655,789	1,133,799	30,000	0	1,842,177	0	16,744,170
美浜町	0	346,843	325,192	0	0	450,053	0	3,797,171
日高町	0	366,168	78,981	25,300	0	527,980	0	4,150,817
由良町	0	377,299	1,642	48,000	0	557,795	0	4,490,555
印南町	0	649,531	498,117	0	0	573,050	0	5,806,049
みなべ町	0	1,678,000	619,212	0	0	940,847	0	9,411,149
日高川町	0	1,962,079	1,184,670	0	0	947,753	0	10,806,922
白浜町	0	1,371,538	578,863	0	3,200	1,377,090	0	12,605,729
上富田町	0	684,567	46,730	0	7,608	796,430	0	5,946,289
すさみ町	0	490,882	655,233	0	1,880	408,059	0	4,180,631
那智勝浦町	0	681,341	624,895	82,200	6,120	1,044,848	0	9,937,596
太地町	0	167,657	265,000	0	0	305,652	0	3,051,771
古座川町	0	384,429	772,384	0	1,592	306,810	0	3,836,239
北山村	0	138,668	242,492	0	1,200	83,657	0	1,210,328
串本町	0	1,169,572	711,214	0	146,360	969,008	0	10,801,235
町村計	0	18,541,523	9,045,540	236,900	1,306,756	15,021,066	0	147,513,687
合 計	0	57,726,379	16,544,180	856,614	7,794,849	54,433,882	0	477,687,191

第7表 義務的経費・普通建設事業費・投資的経費の歳出総額に占める割合（市町村別）

（単位：千円、％）

区分 市町村名	歳出総額 A	義務的経費				合計 (a+b+c) B	B/A × 100	普通建設事業費		投資的経費	
		人件費 a	扶助費 b	公債費 c	普通建設事業費 C			C/A × 100	投資的経費 D	D/A × 100	
和歌山市	140,632,912	23,956,867	39,879,876	15,263,293	79,100,036	56.2	14,995,182	10.7	15,405,484	11.0	
海南市	24,770,726	4,557,470	3,831,294	3,413,616	11,802,380	47.6	2,597,469	10.5	2,640,862	10.7	
橋本市	25,889,094	5,212,587	4,205,501	3,274,911	12,692,999	49.0	2,498,009	9.6	2,754,694	10.6	
有田市	12,682,757	2,423,776	2,090,683	1,493,673	6,008,132	47.4	1,408,057	11.1	1,510,528	11.9	
御坊市	12,908,812	2,226,918	2,960,543	1,302,780	6,490,241	50.3	1,211,723	9.4	1,237,826	9.6	
田辺市	49,966,441	7,018,711	6,993,950	5,800,658	19,813,319	39.7	8,651,697	17.3	10,708,609	21.4	
新宮市	16,774,271	2,960,437	3,268,154	2,267,428	8,496,019	50.6	1,598,168	9.5	2,455,366	14.6	
紀の川市	31,346,779	4,542,756	4,622,832	5,097,872	14,263,460	45.5	4,922,740	15.7	4,988,877	15.9	
岩出市	15,201,712	2,168,834	3,760,535	1,270,625	7,199,994	47.4	1,542,862	10.1	1,572,140	10.3	
市計	330,173,504	55,068,356	71,613,368	39,184,856	165,866,580	50.2	39,425,907	11.9	43,274,386	13.1	
紀美野町	8,267,049	1,439,810	444,069	1,672,214	3,556,093	43.0	1,290,078	15.6	1,351,237	16.3	
かつらぎ町	11,342,474	1,554,582	734,780	1,641,657	3,931,019	34.7	1,854,466	16.3	1,897,752	16.7	
九度山町	4,314,098	668,392	218,446	642,312	1,529,150	35.4	981,336	22.7	1,016,882	23.6	
高野町	3,648,619	791,510	123,412	474,102	1,389,024	38.1	635,334	17.4	762,976	20.9	
湯浅町	8,116,577	975,482	856,465	509,608	2,341,555	28.8	1,768,839	21.8	1,773,953	21.9	
広川町	4,948,219	603,817	470,242	477,267	1,551,326	31.4	1,375,770	27.8	1,398,595	28.3	
有田川町	16,744,170	2,895,254	1,120,260	2,655,789	6,671,303	39.8	3,360,996	20.1	3,600,509	21.5	
美浜町	3,797,171	631,638	364,054	346,843	1,342,535	35.4	548,137	14.4	548,137	14.4	
日高町	4,150,817	674,068	366,923	366,168	1,407,159	33.9	866,487	20.9	887,376	21.4	
由良町	4,490,555	642,076	322,452	377,299	1,341,827	29.9	1,207,136	26.9	1,239,910	27.6	
印南町	5,806,049	726,656	381,589	649,531	1,757,776	30.3	1,497,902	25.8	1,572,753	27.1	
みなべ町	9,411,149	992,925	753,693	1,678,000	3,424,618	36.4	1,628,336	17.3	2,394,353	25.4	
日高川町	10,806,922	1,352,806	546,755	1,962,079	3,861,640	35.7	1,788,892	16.6	2,449,235	22.7	
白浜町	12,605,729	2,369,854	1,213,309	1,371,538	4,954,701	39.3	2,649,699	21.0	2,773,564	22.0	
上富田町	5,946,289	857,610	908,610	684,567	2,450,787	41.2	973,566	16.4	1,001,687	16.8	
すさみ町	4,180,631	616,757	306,090	490,882	1,413,729	33.8	503,574	12.0	569,985	13.6	
那智勝浦町	9,937,596	1,439,317	743,573	681,341	2,864,231	28.8	2,246,380	22.6	3,171,740	31.9	
太地町	3,051,771	446,486	154,301	167,657	768,444	25.2	982,582	32.2	1,009,671	33.1	
古座川町	3,936,239	435,980	159,678	384,429	980,087	24.9	846,658	21.5	915,729	23.3	
北山村	1,210,328	173,176	35,807	138,668	347,651	28.7	235,233	19.4	265,217	21.9	
串本町	10,801,235	1,870,109	1,009,766	1,169,572	4,049,447	37.5	1,952,053	18.1	1,994,444	18.5	
町村計	147,513,687	22,158,305	11,234,274	18,541,523	51,934,102	35.2	29,193,454	19.8	32,595,705	22.1	
合計	477,687,191	77,226,661	82,847,642	57,726,379	217,800,682	45.6	68,619,361	14.4	75,870,091	15.9	

第8表 性質別歳出一般財源等充当額（市町村別）

(単位:千円、%)

区分 市町村名	人			件			費			物			件			費		
	A 歳出総額	B 一般財源 充当額	B/A	C 決算額	構成比・割合		D 一般財源 等充当額	E 決算額	構成比・割合		F 一般財源 等充当額	構成比・割合		G 決算額	構成比・割合		H 一般財源 等充当額	
					C/A	D/B			E/A	F/B		G/F	H/G					
					×100	×100			×100	×100		×100	×100					
			昨年度との増減率			昨年度との増減率			昨年度との増減率									
			決算額	増減率	増減率	増減率	増減率	増減率	増減率	増減率	増減率	増減率	増減率	増減率	増減率	増減率	増減率	
和歌山市	140,632,912	83,435,286	59.3	23,956,867	17.0	87.3	20,918,979	11,996,550	8.5	75.5	9,051,673	3.0	10.8	3.0	3.9			
海南市	24,770,726	15,753,868	63.6	4,557,470	18.4	91.5	4,171,893	2,504,939	10.1	73.4	1,839,495	▲ 0.2	11.7	▲ 0.2	2.0			
橋本市	25,889,094	17,701,610	68.4	5,212,587	20.1	83.8	4,369,370	3,819,530	14.8	70.6	2,695,614	5.6	15.2	5.6	4.3			
有田市	12,682,757	9,038,219	71.3	2,423,776	19.1	90.9	2,203,007	1,464,149	11.5	69.5	1,018,255	2.7	11.3	2.7	▲ 1.1			
御坊市	12,908,812	8,254,865	63.9	2,226,918	17.3	93.5	2,083,027	1,420,230	11.0	79.2	1,124,181	▲ 1.8	13.6	▲ 1.8	1.9			
田辺市	49,966,441	28,844,219	57.7	7,018,711	14.0	87.5	6,144,368	5,525,662	11.1	65.2	3,603,759	4.1	12.5	4.1	5.5			
新宮市	16,774,271	10,579,855	63.1	2,960,437	17.6	83.2	2,463,719	2,364,464	14.1	78.1	1,846,864	▲ 12.9	17.5	▲ 12.9	▲ 6.2			
紀の川市	31,346,779	22,102,434	70.5	4,542,756	14.5	91.7	4,164,356	3,069,545	9.8	79.9	2,453,432	0.4	11.1	0.4	4.7			
岩出市	15,201,712	10,648,892	70.1	2,168,834	14.3	88.5	1,920,224	2,315,068	15.2	76.1	1,762,574	0.6	16.6	0.6	2.7			
市計	330,173,504	206,359,248	62.5	55,088,356	16.7	88.0	48,438,943	34,480,137	10.4	73.7	25,395,847	1.3	12.3	1.3	2.9			
紀美野町	8,267,049	6,011,344	72.7	1,439,810	17.4	97.3	1,400,385	888,954	10.5	68.2	592,517	▲ 12.4	9.9	▲ 12.4	▲ 1.0			
かつらぎ町	11,342,474	8,244,866	72.7	1,554,582	13.7	94.6	1,470,163	1,593,292	14.0	69.3	1,103,721	16.8	13.4	16.8	20.1			
九度山町	4,314,088	2,418,901	56.1	688,392	15.5	92.6	618,840	416,405	9.7	71.4	297,450	4.4	12.3	4.4	7.7			
高野町	3,648,619	2,733,065	74.9	791,510	21.7	96.5	763,801	582,659	15.4	75.2	423,130	17.1	15.5	17.1	22.0			
湯浅町	8,116,577	4,411,587	54.4	975,482	12.0	95.0	926,678	734,622	9.1	63.6	467,234	▲ 3.1	10.6	▲ 3.1	3.1			
広川町	4,948,219	3,156,605	63.8	603,817	12.2	93.8	566,286	630,261	12.7	68.4	431,186	2.6	13.7	2.6	7.4			
有田川町	16,744,170	11,446,958	68.4	2,895,254	17.3	92.8	2,686,216	2,017,866	12.1	68.1	1,374,591	1.5	12.0	1.5	7.9			
美浜町	3,797,171	2,936,162	77.3	631,638	16.6	97.2	613,709	620,597	16.3	71.6	444,303	1.4	15.1	1.4	7.7			
日高町	4,150,817	3,049,694	73.5	674,068	16.2	92.0	620,267	670,562	16.2	76.5	513,218	1.7	16.8	1.7	4.7			
由良町	4,490,555	2,882,800	64.2	642,076	14.3	94.7	608,171	738,786	16.5	69.3	511,662	12.2	17.7	12.2	16.7			
印南町	5,806,049	3,854,696	66.4	726,656	12.5	94.0	683,013	694,717	12.0	78.5	545,114	▲ 3.6	14.1	▲ 3.6	2.8			
みなべ町	9,411,149	6,555,883	69.7	992,925	10.6	86.6	860,246	1,196,060	12.7	77.8	930,554	2.7	14.2	2.7	5.9			
日高川町	10,806,922	7,332,930	67.9	1,352,806	12.5	93.7	1,267,315	1,155,858	10.7	70.7	817,740	▲ 4.6	11.2	▲ 4.6	1.6			
白浜町	12,605,729	8,171,897	64.8	2,369,854	18.8	85.4	2,024,233	1,803,419	14.3	75.1	1,354,162	▲ 0.1	16.6	▲ 0.1	4.1			
上富田町	5,946,289	3,977,957	66.9	857,610	14.4	88.3	756,904	817,414	13.7	78.7	643,462	▲ 4.8	16.2	▲ 4.8	0.7			
すさみ町	4,180,631	3,237,482	77.4	616,757	14.8	92.6	570,950	513,991	12.3	66.8	343,591	3.7	10.6	3.7	11.1			
那智勝浦町	9,937,596	5,655,431	56.9	1,439,317	14.5	94.0	1,353,531	1,185,116	11.9	69.5	823,472	▲ 0.6	14.6	▲ 0.6	▲ 0.2			
太地町	3,051,771	1,747,302	57.3	446,486	14.6	94.5	421,782	439,048	14.4	83.8	368,108	0.9	21.1	0.9	0.8			
古座川町	3,936,239	2,929,134	74.4	435,980	11.1	93.4	407,135	473,474	12.0	73.0	345,408	▲ 1.3	11.8	▲ 1.3	▲ 0.7			
北山村	1,210,328	881,968	72.9	173,176	14.3	96.8	167,679	162,026	13.4	92.6	150,100	▲ 5.3	17.0	▲ 5.3	14.7			
串本町	10,801,235	7,035,928	65.1	1,870,109	17.3	85.4	1,596,813	1,264,582	11.7	78.4	991,349	4.4	14.1	4.4	6.4			
町計	147,513,687	98,672,590	66.9	22,158,305	15.0	92.0	20,384,117	18,559,709	12.6	72.6	13,472,072	1.6	13.7	1.6	6.3			
合計	477,687,191	305,031,838	63.9	77,226,661	16.2	89.1	68,823,060	53,039,846	11.1	73.3	38,867,919	1.4	12.7	1.4	4.1			

第8表 性質別繰出一般財源等充当額（市町村別） つづき

区分	維持			修繕			費			助			補助			費			等			
	一般財源等充当額			構成比・割合			一般財源等充当額			構成比・割合			一般財源等充当額			構成比・割合			一般財源等充当額			
	G	H	増減率	G/A	H/B	H/B × 100	I	J	増減率	I/A	J/I	J/I × 100	K	L	増減率	K/A	L/B	L/B	増減率	K/A	L/B	L/B
市町村名																						
和歌山市	1,834,129	1,656,682	▲ 4.9	39,879,876	11,679,418	28.4	29.3	14.0	28.4	29.3	14.0	8,808,152	2,848,779	▲ 4.3	6.3	32.3	3.4	146.2	▲ 9.6	6.3	32.3	3.4
海南市	95,093	87,397	▲ 6.1	3,831,294	1,334,747	15.5	34.8	8.5	15.5	34.8	8.5	4,895,114	1,766,112	▲ 0.3	19.8	36.1	11.2	113.0	▲ 10.6	19.8	36.1	11.2
橋本市	182,122	157,959	▲ 6.3	4,205,501	1,332,665	16.2	31.7	7.5	16.2	31.7	7.5	2,850,049	2,358,928	▲ 0.7	11.0	82.8	13.3	▲ 33.2	▲ 8.8	11.0	82.8	13.3
有田市	36,618	32,134	▲ 19.5	2,090,683	717,294	16.5	34.3	7.9	16.5	34.3	7.9	1,389,553	1,268,159	▲ 4.9	11.0	91.3	14.0	23.3	23.5	11.0	91.3	14.0
御坊市	29,506	10,091	▲ 4.7	2,960,543	888,405	22.9	30.0	10.8	22.9	30.0	10.8	1,648,998	1,247,779	▲ 2.2	12.8	75.7	15.1	19.3	▲ 0.6	12.8	75.7	15.1
田辺市	515,508	419,959	▲ 4.8	6,993,950	2,449,197	14.0	35.0	8.5	14.0	35.0	8.5	2,493,225	2,423,855	▲ 4.4	5.9	82.5	8.4	▲ 2.0	▲ 3.8	5.9	82.5	8.4
新宮市	88,374	65,475	▲ 14.3	3,268,154	942,681	19.5	28.8	8.9	19.5	28.8	8.9	1,617,392	1,157,422	▲ 4.7	9.6	71.6	10.9	▲ 70.3	▲ 3.6	9.6	71.6	10.9
紀の川市	152,424	137,517	▲ 5.7	4,622,832	1,745,275	14.7	37.8	7.9	14.7	37.8	7.9	3,892,011	2,736,582	▲ 12.7	12.4	70.3	12.4	25.3	2.0	12.4	70.3	12.4
岩出市	39,183	33,485	▲ 14.6	3,760,535	1,206,765	24.7	32.1	11.3	24.7	32.1	11.3	1,520,717	1,468,944	▲ 1.7	10.0	96.6	13.8	▲ 2.2	▲ 3.0	10.0	96.6	13.8
市計	2,972,957	2,600,689	▲ 4.7	71,613,368	22,296,447	21.7	31.1	10.8	21.7	31.1	10.8	29,560,181	17,276,560	▲ 0.8	9.0	58.4	8.4	14.8	▲ 3.6	9.0	58.4	8.4
紀美野町	38,678	37,194	▲ 5.4	444,069	167,059	5.4	37.6	2.8	5.4	37.6	2.8	1,014,191	726,794	▲ 6.1	12.3	71.7	12.1	20.8	5.6	12.3	71.7	12.1
かつらぎ町	32,657	24,942	▲ 9.0	734,780	209,075	6.5	28.5	2.5	6.5	28.5	2.5	1,411,531	942,220	▲ 14.5	12.4	66.8	11.4	24.9	▲ 2.2	12.4	66.8	11.4
九度山町	12,557	11,361	▲ 32.6	218,446	73,223	5.1	33.5	3.0	5.1	33.5	3.0	884,594	216,468	▲ 4.9	20.5	24.5	8.9	197.8	▲ 3.8	20.5	24.5	8.9
高野町	4,288	4,288	▲ 37.1	123,412	46,003	3.4	37.3	1.7	3.4	37.3	1.7	336,946	250,139	▲ 5.9	9.2	74.2	9.2	25.0	11.4	9.2	74.2	9.2
湯浅町	36,021	29,661	▲ 32.0	856,465	299,600	10.6	35.0	6.8	10.6	35.0	6.8	2,484,575	953,258	▲ 2.7	30.6	38.4	21.6	157.2	8.1	30.6	38.4	21.6
広川町	63,417	49,143	▲ 21.9	1,200,260	490,262	9.5	31.7	4.7	9.5	31.7	4.7	624,657	575,887	▲ 7.4	12.6	92.2	18.2	7.3	8.9	12.6	92.2	18.2
美浜町	204,267	193,975	▲ 1.4	1,120,260	310,967	6.7	27.8	2.7	6.7	27.8	2.7	1,244,249	957,997	▲ 1.4	7.4	77.0	8.4	▲ 1.0	▲ 1.3	7.4	77.0	8.4
日高町	10,349	8,442	▲ 3.1	364,054	113,416	9.6	31.2	3.9	9.6	31.2	3.9	500,308	464,606	▲ 2.0	13.2	92.9	15.8	4.0	1.3	13.2	92.9	15.8
由良町	14,168	9,974	▲ 15.2	366,923	124,873	8.8	34.0	4.1	8.8	34.0	4.1	542,463	486,399	▲ 2.7	13.1	89.7	15.9	4.2	6.7	13.1	89.7	15.9
印南町	10,157	5,795	▲ 45.8	322,452	48,353	7.2	15.0	1.7	7.2	15.0	1.7	548,427	488,203	▲ 17.7	12.2	90.8	17.3	▲ 10.4	▲ 3.5	12.2	90.8	17.3
みなべ町	8,640	7,864	▲ 23.3	381,589	118,097	6.6	30.9	3.1	6.6	30.9	3.1	699,479	611,938	▲ 0.5	12.0	87.5	15.9	8.4	4.9	12.0	87.5	15.9
日高川町	42,822	42,801	▲ 68.4	753,693	217,749	8.0	28.9	3.3	8.0	28.9	3.3	827,419	650,887	▲ 0.9	8.8	78.7	9.9	▲ 18.3	▲ 4.4	8.8	78.7	9.9
白浜町	136,845	125,242	▲ 6.9	546,755	141,337	5.1	25.9	1.9	5.1	25.9	1.9	1,164,944	911,822	▲ 1.9	10.8	78.3	12.4	12.5	6.5	10.8	78.3	12.4
上富田町	11,197	11,095	▲ 13.1	1,213,309	350,273	9.6	28.9	4.3	9.6	28.9	4.3	978,047	875,069	▲ 9.8	7.8	89.5	10.7	0.4	1.4	7.8	89.5	10.7
すさみ町	22,443	17,599	▲ 6.9	908,610	317,589	15.3	35.0	8.0	15.3	35.0	8.0	814,436	690,939	▲ 7.2	13.7	84.8	17.4	5.2	▲ 2.9	13.7	84.8	17.4
那智勝浦町	65,176	30,211	▲ 43.9	306,090	94,172	7.3	30.8	2.9	7.3	30.8	2.9	595,311	555,816	▲ 1.4	14.2	93.4	17.2	5.8	8.7	14.2	93.4	17.2
太地町	26,393	24,275	▲ 44.0	743,573	184,922	7.5	24.9	3.3	7.5	24.9	3.3	893,270	658,308	▲ 0.5	9.0	73.7	11.6	12.3	2.7	9.0	73.7	11.6
古座川町	57,225	46,262	▲ 4.8	154,301	57,731	5.1	37.4	3.3	5.1	37.4	3.3	237,563	126,349	▲ 2.1	7.8	53.2	7.2	94.2	9.4	7.8	53.2	7.2
北山村	15,594	3,768	▲ 6.3	159,678	53,396	4.1	33.4	1.8	4.1	33.4	1.8	428,938	338,057	▲ 0.3	10.9	78.8	11.5	0.0	▲ 6.4	10.9	78.8	11.5
串本町	93,714	83,259	▲ 43.1	35,807	10,441	3.0	28.2	1.2	3.0	28.2	1.2	92,491	48,956	▲ 2.2	7.6	52.9	5.6	90.2	10.7	7.6	52.9	5.6
町計	917,604	778,057	▲ 6.8	11,234,274	3,392,335	7.6	30.2	3.4	7.6	30.2	3.4	17,896,305	12,968,894	▲ 1.9	12.1	72.5	13.1	22.0	3.5	12.1	72.5	13.1
合計	3,890,561	3,378,746	▲ 4.8	82,847,642	25,688,782	17.3	31.0	8.4	17.3	31.0	8.4	47,456,486	30,245,454	▲ 0.6	9.9	63.7	9.9	17.4	▲ 0.6	9.9	63.7	9.9

第8表 性質別歳出一般財源等充当額（市町村別） つづき

区分	公					債					費					積					立					繰					出					金									
	決算額 M	一般財源等充当額 N				構成比・割合					決算額 M/A	一般財源等充当額 N				構成比・割合					決算額 O	一般財源等充当額 P				構成比・割合					決算額 Q	一般財源等充当額 R				構成比・割合					決算額	一般財源等充当額			
		M/A	N/A	N/B	N/M	N/A	N/M	N/B	N/M	O/A		P/O	P/B	P/M	O/A	P/O	P/B	P/M	Q/A	R/Q		R/M	Q/A	R/Q	R/M	Q/A	R/Q	R/M	Q/A	R/Q		R/M	R/A	R/B	R/M										
×100	×100	×100	×100	×100	×100	×100	×100	×100	×100	×100	×100	×100	×100	×100	×100	×100	×100	×100	×100	×100	×100	×100	×100	×100	×100	×100	×100	×100	×100	×100	×100	×100	×100	×100	×100	×100	×100								
和歌山市	15,263,293	14,984,834	10.9	98.2	18.0	▲1.7	▲2.1	784,703	753,055	0.6	96.0	0.9	▲40.0	▲40.5	21,232,763	19,232,223	15.1	90.3	23.1	1.0	1.1																								
海南市	3,413,616	3,359,565	13.8	98.4	21.3	1.9	2.5	374,847	319,999	1.5	85.4	2.0	79.9	60.0	2,375,411	2,065,925	9.6	87.0	13.1	0.9	0.9																								
橋本市	3,274,911	3,224,334	12.6	98.8	18.3	2.0	2.1	193,391	70,795	0.7	36.6	0.4	▲86.6	40.0	3,252,221	2,933,507	12.6	90.2	16.6	▲1.7	▲1.6																								
御坊市	1,493,673	1,493,673	11.8	100.0	16.5	▲0.9	▲0.8	853,211	849,465	6.7	99.6	9.4	229.5	232.7	1,273,820	1,050,750	10.0	82.5	11.6	1.2	0.8																								
御田市	1,302,780	1,250,114	10.1	96.0	15.1	▲3.7	▲2.2	129,811	116,951	1.0	90.1	1.4	▲65.3	▲67.7	1,251,200	1,063,700	9.7	85.0	12.9	▲1.6	▲2.5																								
田辺市	5,800,634	5,679,834	11.6	97.9	19.7	▲1.9	▲1.7	3,371,052	2,651,449	6.7	78.7	9.2	224.1	161.1	3,885,756	3,397,634	7.8	87.4	11.8	1.4	1.7																								
新宮市	2,267,428	2,228,777	13.5	98.3	21.1	8.4	8.9	187,588	99,309	1.1	52.9	0.9	▲57.1	▲76.2	1,562,098	1,358,485	9.3	87.0	12.8	6.9	8.1																								
紀の川市	5,097,872	5,088,546	16.3	99.8	23.0	10.1	10.3	642,769	624,693	2.1	97.2	2.8	41.3	40.7	2,925,205	2,590,929	9.3	88.6	11.7	4.8	5.2																								
岩出市	1,270,625	1,270,625	8.4	100.0	11.9	▲17.7	▲16.6	961,268	954,421	6.3	99.3	9.0	11.7	16.1	1,593,342	1,231,061	10.5	77.3	11.6	6.1	0.0																								
市計	39,184,856	38,590,302	11.9	98.5	18.7	0.1	0.2	7,498,640	6,440,137	2.3	85.9	3.1	17.4	33.3	39,412,816	34,924,214	11.9	88.6	16.9	1.4	1.3																								
紀美野町	1,672,214	1,646,950	20.2	98.5	27.4	2.1	1.9	470,333	305,731	5.7	65.0	5.1	18.7	56.9	824,163	754,956	10.0	91.6	12.6	▲0.5	▲0.3																								
かつらぎ町	1,641,657	1,625,701	14.5	99.0	19.7	7.5	7.2	298,383	288,669	2.6	96.7	3.5	13.4	11.7	1,231,044	1,112,809	10.9	90.4	13.5	▲3.3	▲3.8																								
九度山町	642,312	626,354	14.9	97.5	25.9	5.6	5.4	1,142	2	0.0	0.2	0.0	▲96.8	▲100.0	453,368	419,630	10.5	92.6	17.3	0.6	0.5																								
高野町	474,102	432,775	13.0	91.3	15.8	▲3.6	▲3.8	108,730	100,004	3.0	92.0	3.7	▲65.5	▲67.5	383,996	344,652	10.5	89.8	12.6	▲9.6	▲11.7																								
湯淺町	509,608	461,122	6.3	90.5	10.5	▲6.0	▲8.1	104,628	104,628	1.3	100.0	2.4	43.4	43.5	641,223	532,186	7.9	83.0	12.1	11.0	14.0																								
広川町	477,267	441,400	9.6	92.5	14.0	▲1.0	▲1.5	323,900	323,000	6.5	99.7	10.2	4,328.5	4,946.9	356,063	300,280	7.2	84.3	9.5	7.1	9.1																								
有田川町	2,655,789	2,630,389	15.9	99.0	23.0	1.4	1.6	1,133,799	1,022,465	6.8	90.2	8.9	7.6	8.3	1,842,177	1,653,646	11.0	89.8	14.4	▲0.2	▲0.4																								
美浜町	346,843	333,495	9.1	96.2	11.4	▲0.1	▲0.7	325,192	320,000	8.6	98.4	10.9	▲18.4	▲18.8	450,053	406,554	11.9	90.3	13.8	▲6.5	▲7.4																								
日高町	366,168	363,260	8.8	99.2	11.9	1.7	1.7	78,981	74,759	1.9	94.7	2.5	▲57.6	▲59.2	527,980	485,104	12.7	91.9	15.9	3.9	4.0																								
由良町	377,299	376,314	8.4	99.7	13.1	▲0.4	▲0.4	1,642	0	0.0	0.0	0.0	▲98.2	▲100.0	557,795	507,802	12.4	91.0	17.6	11.8	13.3																								
印南町	649,531	636,465	11.2	98.0	16.5	▲18.5	▲18.4	498,117	428,779	8.6	86.1	11.1	139.4	453.1	573,050	519,278	9.9	90.6	13.5	21.6	25.2																								
みなべ町	1,678,000	1,635,068	17.8	97.4	24.9	▲18.0	▲17.4	619,212	555,924	6.6	89.8	8.5	8.1	7.9	940,847	866,756	10.0	92.1	13.2	3.2	4.0																								
日高川町	1,962,079	1,932,060	18.2	98.5	26.3	▲4.8	▲4.5	1,184,670	1,025,390	11.0	86.6	14.0	112.2	88.7	947,753	765,252	8.8	80.7	10.4	3.9	4.2																								
白浜町	1,371,538	1,311,686	10.9	95.6	16.1	▲1.1	▲1.1	578,863	461,682	4.6	79.8	5.6	31.9	42.6	1,377,090	1,213,041	10.9	88.1	14.8	▲2.7	▲2.6																								
上富田町	684,567	638,001	11.5	93.2	16.0	▲1.0	▲1.2	46,700	4,932	0.8	10.6	0.1	11.1	▲3.6	796,430	688,747	13.4	86.5	17.3	▲0.5	▲0.8																								
すさみ町	490,882	475,027	11.7	96.8	14.7	7.3	7.2	655,233	650,000	15.7	99.2	20.1	264.8	-	408,059	367,885	9.8	90.2	11.4	▲25.9	▲27.7																								
那智勝浦町	681,341	669,581	6.9	98.3	11.8	7.3	7.5	624,895	607,001	6.3	97.1	10.7	38.6	42.2	1,044,848	701,118	10.5	67.1	12.4	34.9	8.5																								
太地町	167,657	167,657	5.5	100.0	9.6	3.9	3.9	285,000	285,000	8.7	100.0	15.2	26.2	26.2	305,652	192,327	10.0	62.9	11.0	30.7	▲7.6																								
古座川町	384,429	380,429	9.8	99.0	13.0	▲4.9	▲4.0	772,384	769,134	19.6	99.6	26.3	90.9	92.1	306,810	227,653	7.8	74.2	7.8	▲2.9	▲12.3																								
北山村	138,668	138,668	11.5	100.0	15.7	1.5	1.5	242,492	196,048	20.0	80.8	22.2	61.1	31.0	83,657	78,663	6.9	94.0	8.9	▲25.8	8.1																								
串本町	1,169,572	1,141,214	10.8	97.6	16.2	3.8	4.2	711,214	160,764	6.6	22.6	2.3	93.1	▲3.1	969,008	840,132	9.0	86.7	11.9	▲4.8	▲5.1																								
町村計	18,541,523	18,063,616	12.6	97.4	18.3	▲1.9	▲1.8	9,045,540	7,663,912	6.1	84.7	7.8	41.2	44.6	15,021,066	12,978,471	10.2	86.4	13.2	1.9	▲0.5																								
合計	57,726,379	56,653,918	12.1	98.1	18.6	▲0.5	▲0.4	16,544,180	14,104,049	3.5	85.3	4.6	29.3	39.2	54,433,892	47,902,685	11.4	88.0	15.7	1.6	0.8																								

第8表 性質別歳出一般財源等充当額（市町村別） つづき

(単位:千円、%)

区分	投 資			経 費			そ の 他			他						
	決算額 S	一般財源等充当額 T		構成比・割合 T/S × 100		T/B × 100	決算額 U	一般財源等充当額 V		構成比・割合 V/U × 100		V/B × 100	決算額	昨年度との増減率		
		S/A × 100	S/B × 100	U/A × 100	U/B × 100			U/A × 100	U/B × 100	一般財源等充当額	一般財源等充当額					
市町村名																
和歌山市	15,405,484	2,260,053	11.0	14.7	2.7	87.4	1,410,095	49,590	1.0	3.5	0.1	▲ 3.6	▲ 32,741.1	▲ 3.6	▲ 32,741.1	▲ 3.6
海南市	2,640,862	731,665	10.7	27.7	4.6	▲ 4.6	82,080	77,080	0.3	83.9	0.5	▲ 89.7	▲ 41.9	▲ 89.7	▲ 41.9	▲ 41.9
橋本市	2,754,694	540,969	10.6	19.6	3.1	▲ 57.7	144,088	7,469	0.6	5.2	0.0	▲ 8.1	▲ 24.2	▲ 8.1	▲ 24.2	▲ 24.2
有田市	1,510,528	258,736	11.9	17.1	2.9	90.0	146,746	146,746	1.2	100.0	1.6	▲ 4.4	▲ 4.4	▲ 4.4	▲ 4.4	▲ 4.4
御坊市	1,237,826	470,617	9.6	38.0	5.7	8.2	701,000	0	5.4	0.0	0.0	▲ 15.6	-	▲ 15.6	-	-
田辺市	10,708,609	2,074,164	21.4	19.4	7.2	20.2	3,208,310	0	6.4	0.0	0.0	▲ 11.9	▲ 100.0	▲ 11.9	▲ 100.0	▲ 100.0
新宮市	2,455,366	417,123	14.6	17.0	3.9	▲ 41.8	3,000	0	0.0	0.0	0.0	0.0	0.0	0.0	0.0	0.0
紀の川市	4,988,877	1,148,616	15.9	23.0	5.2	▲ 33.7	1,412,488	1,412,488	4.5	100.0	6.4	▲ 11.7	▲ 11.7	▲ 11.7	▲ 11.7	▲ 11.7
岩出市	1,572,140	800,793	10.3	50.9	7.5	87.9	0	0	0.0	-	0.0	-	-	-	-	-
市 計	43,274,386	8,702,736	13.1	20.1	4.2	6.0	7,107,807	1,693,373	2.2	23.8	0.8	▲ 17.8	▲ 10.8	▲ 17.8	▲ 10.8	▲ 10.8
紀美野町	1,351,237	313,388	16.3	23.2	5.2	79.4	143,400	66,400	1.7	46.3	1.1	▲ 3.7	70.7	▲ 3.7	70.7	70.7
かつらぎ町	1,897,752	527,566	16.7	27.8	6.4	▲ 24.5	946,796	940,000	8.3	99.3	11.4	▲ 5.6	-	▲ 5.6	-	-
九度山町	1,016,882	155,573	23.6	15.3	6.4	68.5	0	0	0.0	-	0.0	-	-	-	-	-
高野町	762,976	288,273	20.9	35.2	9.8	68.6	100,000	100,000	2.7	100.0	3.7	0.0	0.0	0.0	0.0	0.0
高瀬町	1,773,953	637,220	21.9	35.9	14.4	154.6	0	0	0.0	-	0.0	-	-	-	-	-
広川町	1,398,595	320,137	28.3	22.9	10.1	21.6	0	0	0.0	-	0.0	-	-	-	-	-
有田川町	3,600,509	586,712	21.5	16.3	22.9	▲ 18.4	30,000	30,000	0.2	-	0.3	-	-	-	-	-
美浜町	548,137	231,637	14.4	42.3	7.9	66.6	0	0	0.0	-	0.0	-	-	-	-	-
日高町	887,376	370,818	21.4	41.8	12.2	277.7	25,300	0	0.6	-	0.0	-	-	-	-	-
由良町	1,239,910	274,321	27.6	22.1	9.5	144.4	48,000	48,000	1.1	100.0	1.7	60.0	60.0	60.0	60.0	60.0
印南町	1,572,753	306,277	27.1	19.5	7.9	2.1	0	0	0.0	-	0.0	-	-	-	-	-
みなべ町	2,394,353	830,835	25.4	34.7	12.7	▲ 18.6	0	0	0.0	-	0.0	-	-	-	-	-
日高川町	2,449,235	429,213	22.7	17.5	5.9	▲ 27.7	0	0	0.0	-	0.0	-	-	-	-	-
白浜町	2,773,564	456,309	22.0	16.5	5.6	40.8	3,200	200	0.0	6.3	0.0	▲ 3.0	▲ 33.3	▲ 3.0	▲ 33.3	▲ 33.3
上富田町	1,001,687	226,288	16.8	22.6	5.7	▲ 18.1	7,608	0	0.1	0.0	0.0	▲ 19.9	-	▲ 19.9	-	-
すさみ町	569,985	162,442	13.6	28.5	5.0	▲ 13.2	1,880	0	0.0	0.0	0.0	42.4	-	42.4	-	-
那智勝浦町	3,171,740	575,155	31.9	18.1	10.2	71.0	88,320	52,132	0.9	59.0	0.9	531.3	55,955.9	531.3	55,955.9	55,955.9
太地町	1,009,671	124,073	33.1	12.3	7.1	745.5	0	0	0.0	-	0.0	-	-	-	-	-
古座川町	915,729	361,660	23.3	39.5	12.3	26.1	1,592	0	0.0	-	0.0	-	-	-	-	-
北山村	285,217	87,165	21.9	32.9	9.9	29.5	1,200	480	0.1	40.0	0.1	▲ 54.5	▲ 76.5	▲ 54.5	▲ 76.5	▲ 76.5
串本町	1,994,444	480,786	18.5	24.1	6.8	1.9	146,360	8,056	1.4	5.5	0.1	218.9	▲ 2.8	218.9	▲ 2.8	▲ 2.8
町 計	32,595,705	7,725,848	22.1	23.7	7.8	15.5	1,543,656	1,245,288	1.0	80.7	1.3	13.6	593.2	13.6	593.2	593.2
合 計	75,870,091	16,428,584	15.9	21.7	5.4	9.8	8,651,463	2,938,641	1.8	34.0	1.0	▲ 13.5	41.4	▲ 13.5	41.4	41.4

第9表 目的別歳出（市町村別）

区分 市町村名	議会費	総務費	民生費	衛生費	労働費	農林業費 水産費	商工費
和歌山市	862,150	15,708,562	58,037,883	10,530,846	462,445	947,223	2,543,519
海南市	277,384	4,657,012	7,399,713	3,166,215	26,889	834,917	149,780
橋本市	272,359	2,971,043	8,477,827	3,056,574	42,060	690,955	427,561
有田市	178,449	2,081,700	4,161,099	1,650,695	19,317	330,362	68,347
御坊市	163,943	1,407,478	4,847,759	1,403,160	11,656	283,773	83,519
田辺市	282,851	5,666,633	12,412,680	4,674,972	25,321	2,291,045	1,268,606
新宮市	182,840	2,227,257	5,994,776	1,909,718	27,284	322,767	262,335
紀の川市	251,349	4,099,369	8,552,954	3,374,917	16,712	630,277	194,183
岩出市	161,521	1,989,995	5,807,213	1,903,138	9,187	251,173	52,026
市計	2,632,846	40,809,049	115,691,904	31,670,235	640,871	6,582,492	5,049,876
紀美野町	90,979	1,314,504	1,578,542	1,163,309	12,647	420,285	116,163
かつらぎ町	88,773	2,837,832	2,458,568	879,555	12,888	744,748	91,110
九度山町	69,981	981,229	684,668	221,705	5,495	794,439	26,215
高野町	63,081	814,184	506,026	396,295	30,478	71,546	211,364
湯浅町	68,783	2,306,252	1,930,164	748,913	54,408	207,451	117,558
広川町	58,825	741,505	1,017,788	429,424	16,800	352,036	28,280
有田川町	111,352	2,393,681	3,690,271	1,232,128	57,765	1,737,460	258,581
美浜町	69,365	824,697	957,852	380,709	0	177,241	32,421
日高町	72,360	517,575	1,096,447	418,646	10,888	415,079	105,892
由良町	73,569	519,974	1,579,441	378,820	0	591,274	76,663
印南町	76,656	1,006,878	1,263,696	496,694	14,721	531,939	26,091
みなべ町	82,642	1,234,468	1,800,754	514,976	5,920	867,560	86,407
日高川町	100,283	2,293,162	1,592,106	1,076,338	1,859	877,915	238,987
白浜町	102,066	2,001,505	3,043,442	1,674,478	22,970	971,274	222,584
上富田町	86,364	669,523	1,892,918	645,050	0	246,070	16,857
すさみ町	64,080	1,253,992	842,881	496,572	9,425	76,037	21,579
那智勝浦町	82,753	1,456,059	2,708,011	871,940	27,040	638,360	189,995
太地町	61,506	745,979	633,595	168,769	2,964	23,866	82,166
古座川町	63,414	813,006	618,134	419,220	10,526	304,745	54,369
北山村	36,089	401,731	210,493	60,272	0	111,072	58,176
串本町	95,233	1,836,074	3,101,093	1,540,679	11,319	701,617	178,381
町村計	1,618,154	26,963,810	33,206,890	14,214,492	308,113	10,862,014	2,239,839
合計	4,251,000	67,772,859	148,898,794	45,884,727	948,984	17,444,506	7,289,715

(単位:千円)

土 木 費	消 防 費	教 育 費	災 害 復 旧 費	公 債 費	諸支出費	前年度繰上 充用費	歳 出 合 計
20,344,368	5,251,688	10,270,633	410,302	15,263,293	0	0	140,632,912
1,849,606	1,115,422	1,836,772	43,393	3,413,623	0	0	24,770,726
2,572,987	1,231,189	2,614,943	256,685	3,274,911	0	0	25,889,094
295,429	1,266,217	1,034,998	102,471	1,493,673	0	0	12,682,757
1,694,147	597,854	1,086,640	26,103	1,302,780	0	0	12,908,812
5,415,720	1,876,267	8,194,770	2,056,912	5,800,664	0	0	49,966,441
894,775	612,730	1,215,163	857,198	2,267,428	0	0	16,774,271
3,968,868	973,969	4,120,172	66,137	5,097,872	0	0	31,346,779
1,684,225	644,329	1,399,002	29,278	1,270,625	0	0	15,201,712
38,720,125	13,569,665	31,773,093	3,848,479	39,184,869	0	0	330,173,504
598,535	484,487	754,225	61,159	1,672,214	0	0	8,267,049
1,246,513	516,388	781,156	43,286	1,641,657	0	0	11,342,474
362,838	183,879	305,791	35,546	642,312	0	0	4,314,098
429,405	268,501	255,995	127,642	474,102	0	0	3,648,619
481,507	432,155	1,254,664	5,114	509,608	0	0	8,116,577
1,070,855	219,529	505,436	22,825	477,267	7,649	0	4,948,219
1,026,869	1,634,265	1,706,496	239,513	2,655,789	0	0	16,744,170
341,759	216,453	449,831	0	346,843	0	0	3,797,171
162,485	314,575	649,813	20,889	366,168	0	0	4,150,817
419,894	179,140	261,707	32,774	377,299	0	0	4,490,555
519,002	602,721	543,269	74,851	649,531	0	0	5,806,049
625,969	355,674	1,392,761	766,017	1,678,001	0	0	9,411,149
1,075,414	281,776	641,434	665,569	1,962,079	0	0	10,806,922
1,008,212	825,578	1,238,217	123,865	1,371,538	0	0	12,605,729
645,537	610,456	420,826	28,121	684,567	0	0	5,946,289
325,719	257,944	275,109	66,411	490,882	0	0	4,180,631
845,737	534,894	976,106	925,360	681,341	0	0	9,937,596
724,616	99,046	314,491	27,089	167,684	0	0	3,051,771
435,236	569,067	195,022	69,071	384,429	0	0	3,936,239
80,701	29,035	54,107	29,984	138,668	0	0	1,210,328
680,091	791,278	653,507	42,391	1,169,572	0	0	10,801,235
13,106,894	9,406,841	13,629,963	3,407,477	18,541,551	7,649	0	147,513,687
51,827,019	22,976,506	45,403,056	7,255,956	57,726,420	7,649	0	477,687,191

第10表 基金の状況（市町村別）

区分 市町村名	積		立		基		金		額		運		用		基		金	
	財政調整基金		減債基金		その他特定目的基金		合計		土地開発基金		その他定額運用基金		合計		定額運用基金		合計	
	平成24年度 未現在高	平成25年度 未現在高	平成24年度 未現在高	平成25年度 未現在高	平成24年度 未現在高	平成25年度 未現在高	平成24年度 未現在高	平成25年度 未現在高	平成24年度 未現在高	平成25年度 未現在高	平成24年度 未現在高	平成25年度 未現在高	平成24年度 未現在高	平成25年度 未現在高	平成24年度 未現在高	平成25年度 未現在高	平成24年度 未現在高	平成25年度 未現在高
和歌山市	8,879,991	9,634,492	1,498,539	1,498,995	2,271,267	2,219,808	12,649,797	13,353,295	0	0	0	0	0	0	0	0	0	0
海南市	1,670,459	1,903,114	243,095	258,574	1,785,381	1,437,454	3,698,935	3,599,142	0	0	0	0	0	0	0	0	0	0
橋本市	1,320,869	1,421,767	221,712	121,058	2,741,423	2,586,761	4,284,004	4,129,586	200,513	200,513	0	0	0	0	200,513	200,513	0	0
有田市	1,448,439	2,129,790	750,001	1,190,233	1,032,968	374,583	3,231,408	3,694,606	0	0	0	0	0	0	0	0	0	0
御坊市	3,026,208	3,048,601	70,837	73,419	1,087,363	1,100,685	4,194,408	4,222,705	300,885	300,885	0	0	0	0	300,885	300,885	0	0
田辺市	3,372,164	3,372,969	5,148,260	6,149,522	6,373,515	8,607,080	14,893,939	18,129,571	305,512	306,072	9,462	9,462	9,463	9,463	314,974	315,535	0	0
新宮市	1,450,000	1,460,000	760,000	793,000	4,863,874	4,994,062	7,073,874	7,247,062	0	0	0	0	0	0	0	0	0	0
紀の川市	5,618,387	5,176,022	1,408,756	1,885,502	4,327,263	4,189,685	11,354,406	11,251,209	735,960	736,669	0	0	0	0	735,960	736,669	0	0
岩出市	1,522,540	1,539,216	1,202,572	1,402,670	1,916,627	2,141,618	4,641,739	5,083,504	306,884	307,092	0	0	0	0	306,884	307,092	0	0
市計	28,309,057	29,685,971	11,303,772	13,372,973	26,399,681	27,651,736	66,012,510	70,710,680	1,849,754	1,550,346	9,462	9,462	9,463	9,463	1,859,216	1,559,809	0	0
紀美野町	1,072,416	986,683	30,819	30,836	949,360	1,206,459	2,052,595	2,223,978	75,604	75,624	0	0	0	0	75,604	75,624	0	0
かつらぎ町	1,385,492	1,376,683	126,537	46,781	1,547,417	1,604,815	3,059,446	3,028,279	0	0	3,000	3,000	3,000	3,000	3,000	3,000	0	0
九度山町	638,138	608,263	133,481	113,598	168,030	168,930	939,649	890,791	130,711	130,725	3,500	3,500	3,500	3,500	134,211	134,225	0	0
高野町	1,240,212	1,159,387	56,141	56,268	341,298	322,868	1,637,651	1,538,523	81,300	81,318	0	0	0	0	81,300	81,318	0	0
湯浅町	59,359	77,929	105,788	63,085	110,621	129,707	275,768	270,721	117,032	117,032	0	0	0	0	117,032	117,032	0	0
広川町	767,909	767,977	594,701	594,717	1,547,522	1,865,417	2,910,132	3,228,111	425,604	425,604	0	0	0	0	425,604	425,612	0	0
有田川町	4,043,225	4,051,149	160,405	360,692	4,135,903	4,838,096	8,339,533	9,249,937	0	0	0	0	0	0	0	0	0	0
美浜町	1,500,629	1,423,934	65,825	64,965	323,062	291,283	1,889,516	1,780,182	0	0	0	0	0	0	0	0	0	0
日高町	1,607,283	1,676,104	33,576	20,118	178,573	178,989	1,819,432	1,875,211	130,314	130,595	0	0	0	0	130,314	130,595	0	0
由良町	1,135,282	1,068,496	520	521	56,686	52,643	1,192,488	1,121,660	111,930	111,974	0	0	0	0	111,930	111,974	0	0
印南町	2,190,910	2,460,310	108,619	140,819	2,539,792	2,622,545	4,839,321	5,223,674	157,131	157,531	0	0	0	0	157,131	157,531	0	0
みなべ町	1,479,649	1,479,754	483,021	483,118	1,513,241	2,095,828	3,475,911	4,058,700	486,722	486,722	153,448	153,448	153,448	153,448	640,170	640,670	0	0
日高川町	2,644,934	3,139,521	981,162	1,021,106	1,482,421	1,977,087	5,108,517	6,137,714	325,946	325,946	0	0	0	0	325,946	325,946	0	0
白浜町	1,577,578	1,898,021	1,013	101,015	1,450,546	1,584,638	3,029,137	3,583,674	59,710	59,840	0	0	0	0	59,710	59,840	0	0
上富田町	350,389	302,640	475,060	381,064	334,039	371,374	1,159,488	1,055,078	100,405	100,405	0	0	0	0	100,405	100,405	0	0
すさみ町	1,811,668	1,811,668	43,103	43,103	348,743	1,000,380	2,203,514	2,855,151	204,447	137,330	8,544	8,544	7,544	7,544	212,991	144,874	0	0
那智勝浦町	673,870	824,309	772,352	972,882	921,136	1,161,461	2,367,358	2,958,652	414,777	422,851	0	0	0	0	414,777	422,851	0	0
太地町	622,457	627,457	314,085	330,576	763,956	757,956	1,700,498	1,715,989	84,571	84,571	0	0	0	0	84,571	84,571	0	0
古座川町	1,242,985	1,413,035	215,136	215,421	1,123,657	1,651,377	2,581,778	3,279,833	50,915	50,981	35,103	39,903	39,903	39,903	86,018	90,884	0	0
北山村	639,536	640,146	74,398	74,488	433,413	675,952	1,147,347	1,390,586	25,898	25,935	0	0	0	0	25,898	25,935	0	0
串本町	1,263,505	1,355,263	247,654	299,852	1,543,706	2,089,003	3,054,865	3,744,118	0	0	0	0	0	0	0	0	0	0
町計	27,947,426	29,148,729	5,023,396	5,415,025	21,813,122	26,646,808	54,783,944	61,210,562	2,983,017	2,924,992	203,595	207,895	217,358	217,358	3,186,612	3,132,887	0	0
合計	56,256,483	58,834,700	16,327,168	18,787,998	48,212,803	54,298,544	120,796,454	131,921,242	4,832,771	4,475,338	213,057	217,358	217,358	217,358	5,045,828	4,692,696	0	0

(単位：千円)

第11表 地方債の状況（市町村別）

（単位：千円、％）

区分 市町村名	平成25年度公債費			一時借入金 利子	平成24年度 地方債現在高 A	平成25年度 地方債現在高 B	B－A C	C/A x100	標準財政規模 D	B/D x100
	元金	利子	計							
和歌山市	15,263,293	2,189,655	15,261,769	1,524	151,517,582	162,675,868	11,158,286	7.4	77,645,359	209.5
海南市	3,413,616	416,880	3,412,145	1,471	30,180,831	32,066,866	1,886,035	6.2	14,186,484	226.0
橋本市	3,274,911	472,672	3,274,042	869	36,430,867	36,890,299	459,432	1.3	15,569,081	236.9
有田市	1,493,673	172,788	1,493,575	98	12,214,809	11,772,527	▲442,282	▲3.6	7,512,379	156.7
御坊市	1,302,780	183,351	1,300,332	2,448	13,097,257	13,886,476	789,219	6.0	6,768,873	205.2
田辺市	5,800,658	743,070	5,799,893	765	51,138,678	51,316,055	177,377	0.3	24,473,770	209.7
新宮市	2,267,428	257,975	2,267,428	0	24,156,746	24,562,893	406,147	1.7	9,285,132	264.5
紀の川市	5,097,872	452,201	5,097,872	0	35,145,125	34,834,254	▲310,871	▲0.9	18,331,205	190.0
岩出市	1,270,625	132,310	1,270,625	0	8,947,879	8,627,291	▲320,588	▲3.6	9,270,196	93.1
市計	39,184,856	5,020,902	39,177,681	7,175	362,829,774	376,632,529	13,802,755	3.8	183,042,479	205.8
紀美野町	1,672,214	131,421	1,672,214	0	10,108,568	9,761,920	▲346,648	▲3.4	4,912,464	198.7
かつらぎ町	1,641,657	179,155	1,640,975	682	13,413,367	14,611,947	1,198,580	8.9	6,052,712	241.4
九度山町	642,312	65,185	642,312	0	4,493,182	4,956,680	463,498	10.3	2,173,886	228.0
高野町	474,102	43,737	474,102	0	3,146,458	3,171,955	25,497	0.8	2,073,475	153.0
湯浅町	509,608	80,744	509,608	0	5,196,544	7,089,831	1,893,287	36.4	3,414,460	207.6
広川町	477,267	52,093	477,267	0	3,980,547	4,095,263	114,716	2.9	2,577,998	158.9
有田川町	2,655,789	347,805	2,655,652	137	23,942,315	24,349,368	407,053	1.7	10,189,025	239.0
美浜町	346,843	46,806	346,843	0	3,212,439	3,215,702	3,263	0.1	2,274,490	141.4
日高町	366,168	46,318	366,168	0	3,347,118	3,477,368	130,250	3.9	2,492,669	139.5
由良町	377,299	51,946	377,299	0	3,794,846	4,295,193	500,347	13.2	2,437,054	176.2
印南町	649,531	71,264	649,531	0	5,678,385	5,813,618	135,233	2.4	3,249,922	178.9
みなべ町	1,678,000	170,675	1,678,000	0	13,140,856	12,536,731	▲604,125	▲4.6	5,630,190	222.7
日高川町	1,962,079	179,923	1,962,079	0	13,016,834	12,266,878	▲749,956	▲5.8	6,172,584	198.7
白浜町	1,371,538	196,037	1,371,516	22	13,673,561	14,490,982	817,421	6.0	7,085,633	204.5
上富田町	684,567	84,813	684,389	178	6,242,285	6,451,514	209,229	3.4	3,634,262	177.5
すさみ町	490,882	61,930	490,882	0	4,596,446	4,409,494	▲186,952	▲4.1	2,399,574	183.8
那智勝浦町	681,341	92,322	681,341	0	6,996,771	8,607,152	1,610,381	23.0	4,700,580	183.1
太地町	167,657	21,033	167,657	0	1,715,445	2,172,621	457,176	26.7	1,260,159	172.4
古座川町	384,429	42,898	384,429	0	3,217,147	3,306,590	89,443	2.8	2,081,345	158.9
北山村	138,668	13,711	138,668	0	1,043,959	1,042,202	▲1,757	▲0.2	680,039	153.3
串本町	1,169,572	155,289	1,169,571	1	12,180,221	12,483,111	302,890	2.5	6,040,749	206.6
町村計	18,541,523	2,135,105	18,540,503	1,020	156,137,294	162,606,120	6,468,826	4.1	81,533,270	199.4
合計	57,726,379	7,156,007	57,718,184	8,195	518,967,068	539,238,649	20,271,581	3.9	264,575,749	203.8

（注）標準財政規模には、臨時財政対策債発行可能額を含む。

第11表 地方債の状況（市町村別） つづき

区分 市町村名	平成25年度地方債発行額										平成25年度末地方債現在高									
	総額	財政融資 資金	旧郵貯資金	旧簡保資金	地方公共団体 金融機構資金	うち旧公営企 業金融公庫	市中銀行	その他の 金融機関	その他	総額	財政融資 資金	旧郵貯資金	旧簡保資金	地方公共団体 金融機構資金	うち旧公営企 業金融公庫	市中銀行	その他の 金融機関	その他		
和歌山市	24,230,400	3,966,200	0	0	8,780,500	0	2,685,200	8,385,400	413,100	162,675,868	59,578,960	555,009	6,381,415	45,484,350	12,484,515	22,391,750	22,508,028	5,776,356		
海南市	4,881,300	1,822,706	0	0	1,224,594	0	1,700,000	0	134,000	32,066,866	12,084,624	54,010	1,052,727	8,681,303	1,628,321	4,359,617	4,883,245	951,340		
橋本市	3,260,802	604,246	0	0	1,527,156	0	244,300	630,000	255,100	36,880,299	11,270,021	144,046	1,591,492	10,044,158	2,407,839	4,777,728	5,661,283	3,401,571		
有田市	878,505	646,226	0	0	205,279	0	14,000	13,000	0	11,772,527	5,324,914	502,362	397,770	3,750,459	1,869,391	926,000	664,330	206,192		
御坊市	1,906,200	345,600	0	0	486,000	0	1,058,200	16,400	0	13,886,476	6,574,667	61,192	1,168,878	2,001,552	602,128	1,942,100	2,130,495	7,592		
田辺市	5,234,200	3,736,900	0	0	967,900	0	244,800	236,800	47,800	51,316,055	24,200,081	41,989	3,967,057	6,206,430	2,360,329	6,480,378	9,556,385	863,725		
新宮市	2,415,600	1,407,300	0	0	466,200	0	509,300	32,800	0	24,562,893	12,187,274	427,997	694,506	2,883,893	464,075	2,532,019	5,445,528	391,676		
紀の川市	4,334,800	1,273,000	0	0	911,700	0	0	2,150,100	0	34,834,254	9,641,217	19,079	2,429,909	4,907,799	1,991,505	1,786,582	15,997,037	52,631		
岩出市	817,727	422,727	0	0	0	0	395,000	0	0	8,627,291	3,383,867	40,996	919,218	756,238	0	1,957,524	1,569,448	0		
市計	47,959,534	14,224,905	0	0	14,569,329	0	6,850,800	11,464,500	850,000	376,632,529	144,245,625	1,846,690	18,602,972	84,716,182	23,818,103	47,153,698	68,416,279	11,651,083		
紀美野町	1,194,145	392,528	0	0	130,817	0	0	385,000	285,800	9,761,920	4,993,271	412	524,812	1,577,661	973,345	0	841,734	1,824,030		
かつらぎ町	2,660,400	685,800	0	0	757,800	0	0	1,216,800	0	14,611,947	7,019,094	106	696,559	4,418,773	1,216,571	0	2,470,513	6,902		
九度山町	1,040,625	387,090	0	0	103,535	103,535	550,000	0	0	4,956,680	3,076,765	921	227,686	946,494	946,494	685,346	0	19,468		
高野町	455,862	352,962	0	0	102,900	0	0	0	0	3,171,955	1,739,098	25,955	371,635	486,687	195,287	492,320	0	56,260		
湯浅町	2,322,151	282,709	0	0	128,142	0	1,178,400	558,800	174,100	7,089,831	3,547,924	0	267,034	395,020	251,778	1,496,201	782,250	601,402		
広川町	539,890	368,190	0	0	171,700	0	0	0	0	4,095,263	3,298,309	39,735	347,366	310,162	32,562	37,906	2,494	59,291		
有田川町	2,714,900	816,300	0	0	1,168,100	0	0	630,900	99,600	24,349,368	8,219,477	131,604	2,408,874	6,631,170	1,298,770	777,136	6,036,545	144,562		
美浜町	303,300	168,200	0	0	128,200	0	0	6,900	0	3,215,702	2,104,587	0	220,487	706,371	368,371	15,261	140,160	28,830		
日高町	450,100	299,900	0	0	150,200	0	0	0	0	3,477,368	2,467,965	52,468	167,354	715,740	239,196	10,589	16,710	46,542		
由良町	825,700	783,600	0	0	42,100	0	0	0	0	4,295,193	3,517,113	800	157,760	162,806	6,806	0	452,537	4,177		
印南町	713,500	157,700	0	0	360,300	360,300	0	195,500	0	5,813,618	3,270,267	1,135	721,856	978,352	978,352	191,871	623,998	26,139		
みなべ町	903,200	359,000	0	0	489,700	0	0	0	54,500	12,536,731	6,015,516	50,935	959,485	3,100,747	743,037	81,392	423,320	1,905,336		
日高川町	1,032,200	741,900	0	0	61,300	0	0	229,000	0	12,266,878	7,552,756	25,005	480,275	2,152,503	1,328,467	81,098	1,874,593	100,648		
白浜町	1,992,900	1,225,000	0	0	475,500	0	0	292,400	0	14,490,982	6,292,359	94,116	705,525	5,033,141	721,945	736,039	1,613,397	16,405		
上富田町	808,805	188,952	0	0	434,153	0	185,700	0	0	6,451,514	3,052,540	219	553,399	971,308	104,710	1,233,753	623,990	16,305		
すさみ町	242,000	201,500	0	0	40,500	0	0	0	0	4,409,494	3,806,397	0	322,299	102,767	48,367	175,878	0	2,153		
那智勝浦町	2,199,400	1,418,900	0	0	153,300	0	473,500	0	153,700	8,607,152	5,922,927	33,199	378,420	1,024,116	223,009	1,006,881	0	241,609		
太地町	603,800	526,300	0	0	77,500	0	0	0	0	2,172,621	1,720,285	4,576	46,043	281,547	51,404	120,170	0	0		
古座川町	430,974	409,174	0	0	21,800	0	0	0	0	3,306,590	2,196,428	6,241	194,191	848,761	820,161	50,155	0	10,814		
北山村	123,200	74,100	0	0	0	0	0	49,100	0	1,042,202	425,653	0	134,708	29,500	0	0	451,929	412		
串本町	1,317,172	931,272	0	0	64,900	0	0	182,200	138,800	12,483,111	6,869,579	1,572	1,069,929	2,216,637	46,185	87,576	465,531	1,772,287		
町村計	22,874,224	10,771,077	0	0	5,062,447	463,835	2,387,600	3,746,600	906,500	162,606,120	87,108,310	468,999	10,955,697	33,090,269	10,594,817	7,279,572	16,819,701	6,883,572		
合計	70,833,758	24,995,982	0	0	19,631,776	463,835	9,238,400	15,211,100	1,756,500	539,238,649	231,353,935	2,315,689	29,558,669	117,806,451	34,412,920	54,433,270	85,235,980	18,534,655		

(単位：千円、%)

第12表 各種指数表（市町村別）

財政力指数

（単位：千円、％）

区分	平成23年度 基準財政収入額 A'	平成23年度 基準財政需要額 B''	平成24年度 基準財政収入額 A'	平成24年度 基準財政需要額 B'	平成25年度 基準財政収入額 A	平成25年度 基準財政需要額 B	① A'' / B''	② A' / B'	③ A / B	財政力指数 (①~③ の平均)
市町村名										
和歌山市	44,823,889	57,017,927	44,428,485	56,465,944	44,575,514	56,251,878	0.786	0.787	0.792	0.788
海田市	6,076,666	10,342,152	6,210,294	10,363,375	6,250,099	10,376,224	0.588	0.599	0.602	0.596
橋本町	5,903,895	11,824,732	5,839,915	11,969,535	5,838,134	12,009,080	0.499	0.488	0.486	0.491
有馬町	3,122,644	5,977,632	3,403,000	6,013,018	2,873,034	6,001,626	0.522	0.566	0.479	0.522
御坊市	2,858,852	5,557,756	2,856,346	5,435,346	2,758,117	5,404,354	0.514	0.526	0.510	0.517
田辺市	7,124,936	18,642,135	7,007,826	18,465,704	6,994,442	18,431,450	0.382	0.380	0.379	0.380
新宮市	2,852,625	7,444,762	2,796,154	7,353,218	2,712,647	7,334,997	0.383	0.380	0.370	0.378
紀伊町	5,757,266	12,649,228	5,644,881	12,671,883	5,671,662	12,810,601	0.455	0.445	0.443	0.448
岩出市	4,295,299	7,031,840	4,292,222	7,094,190	4,370,767	7,178,212	0.607	0.605	0.609	0.608
計	82,816,072	136,488,164	82,479,123	135,832,213	82,044,416	135,798,422	0.607	0.607	0.604	0.606
紀美野町	918,637	3,898,037	889,997	3,841,884	854,330	3,870,197	0.236	0.226	0.221	0.228
かつらぎ町	1,833,385	4,828,378	1,785,514	4,739,174	1,784,400	4,806,345	0.380	0.377	0.371	0.376
九度山町	423,611	1,974,791	401,635	1,927,049	395,492	1,943,527	0.215	0.208	0.203	0.209
高野町	388,954	1,860,222	367,142	1,845,546	354,504	1,863,502	0.209	0.199	0.190	0.199
湯浅町	1,010,394	3,008,989	989,707	2,930,731	999,464	2,915,389	0.336	0.338	0.343	0.339
広川町	675,616	2,209,986	651,656	2,208,794	653,551	2,239,021	0.306	0.295	0.292	0.298
有田町	2,606,386	7,840,243	2,595,119	7,636,994	2,631,901	7,628,870	0.332	0.340	0.345	0.339
美浜町	591,379	2,004,121	576,169	1,960,822	575,121	1,976,776	0.295	0.294	0.291	0.293
日高町	606,157	2,189,339	647,100	2,140,065	616,974	2,170,883	0.277	0.302	0.284	0.288
由良町	768,900	2,049,824	790,990	2,008,333	775,495	2,039,731	0.375	0.394	0.380	0.383
印南町	867,117	2,854,338	863,631	2,769,428	851,970	2,808,262	0.304	0.312	0.303	0.306
みなべ町	1,346,288	4,405,904	1,269,746	4,305,567	1,322,774	4,324,477	0.306	0.295	0.306	0.302
日高川町	1,109,072	4,960,751	1,053,457	4,770,521	1,053,478	4,666,009	0.224	0.221	0.226	0.224
白浜町	2,581,688	5,279,075	2,451,703	5,275,678	2,457,421	5,275,193	0.489	0.465	0.466	0.473
上富田町	1,330,097	2,934,805	1,374,114	2,939,970	1,386,415	2,975,413	0.453	0.467	0.466	0.462
すさみ町	374,859	2,192,074	372,480	2,134,964	374,109	2,167,442	0.171	0.174	0.173	0.173
那智勝浦町	1,415,627	4,061,399	1,370,836	3,991,394	1,335,100	4,010,405	0.349	0.343	0.333	0.342
太地町	228,125	1,129,887	224,613	1,100,103	229,660	1,128,010	0.202	0.204	0.204	0.203
古座川町	239,589	1,880,819	229,486	1,940,454	216,521	1,923,750	0.127	0.118	0.113	0.119
北山村	60,182	456,269	57,788	625,830	58,899	628,891	0.132	0.092	0.094	0.106
串本町	1,380,777	4,785,045	1,331,391	4,652,590	1,318,814	4,770,005	0.289	0.286	0.276	0.284
町計	20,756,840	66,804,296	20,274,274	65,745,891	20,246,393	66,132,098	0.311	0.308	0.306	0.308
合計	103,572,912	203,292,460	102,753,397	201,578,104	102,290,809	201,930,520	0.509	0.510	0.507	0.509

第12表 各種指数表 (市町村別) つづき

(単位: 千円, %)

区分 市町村名	経常収支比率										平成24年度													
	経済経費充当一般財源等					経常収支比率					経常収支比率					経常収支比率								
	A	B	C	D	E	F	G	H	I	うち 人件費分	うち 物件費分	うち 扶助費分	うち 補助費分	うち 公債費分	うち 人件費分	うち 物件費分	うち 扶助費分	うち 補助費分	うち 公債費分	うち 人件費分				
和歌山市	71,609,013	0	7,604,700	74,987,832	20,553,944	8,476,220	11,642,783	2,312,005	14,984,834	104.7	25.9	28.7	10.7	11.8	14.7	16.3	2.9	3.2	18.9	20.9	96.9	106.4	27.1	29.7
海南市	13,005,784	0	1,216,700	13,094,914	3,894,468	1,508,283	1,328,880	1,195,785	3,154,978	92.1	27.4	29.9	10.6	11.6	9.3	10.2	8.4	9.2	22.2	24.3	92.1	100.0	27.8	30.2
橋本市	14,651,968	0	1,181,702	15,296,873	4,246,782	2,148,570	1,332,665	1,990,221	3,234,334	96.6	26.8	29.0	13.6	14.7	8.4	9.1	12.6	13.6	20.4	22.1	98.4	106.1	28.6	30.8
有田市	7,440,552	0	653,705	7,084,562	1,956,809	866,572	717,294	937,421	1,493,673	87.5	24.2	26.3	10.7	11.6	8.9	9.6	11.6	12.6	18.5	20.1	99.7	107.3	28.4	30.5
御坊市	6,335,143	0	534,100	6,568,414	2,025,651	617,255	866,408	943,541	1,250,114	95.6	23.7	25.4	9.0	9.7	12.6	13.7	13.7	14.9	18.2	19.7	101.9	109.9	32.5	35.1
田辺市	23,138,135	0	1,608,900	21,985,281	5,873,482	2,872,938	2,447,919	1,975,544	5,668,606	88.8	23.7	25.4	11.6	12.4	9.9	10.6	8.0	8.5	22.9	24.5	90.2	96.3	25.0	26.7
新宮市	8,970,430	0	624,400	9,265,886	2,370,468	1,560,334	941,061	1,032,368	2,228,777	96.6	103.3	24.7	16.3	17.4	9.8	10.5	10.8	11.5	23.2	24.8	95.9	102.4	26.3	28.1
紀の川市	17,095,248	0	1,273,000	17,266,781	4,109,495	2,053,800	1,727,136	2,135,667	4,784,717	94.0	101.0	22.4	11.2	12.0	9.4	10.1	11.6	12.5	26.0	28.0	93.4	100.6	24.1	26.0
岩出市	8,595,097	0	817,727	7,928,844	1,843,830	1,330,904	1,200,489	1,243,418	1,151,249	84.2	19.6	21.5	14.1	15.5	12.8	14.0	13.2	14.5	12.2	13.4	85.2	93.1	20.6	22.5
市計	170,841,270	0	15,514,934	173,479,387	46,874,929	21,434,876	22,204,635	13,765,971	37,951,282	93.1	101.5	25.2	11.5	12.5	11.9	13.0	7.4	8.1	20.4	22.2	95.0	103.2	26.6	28.9
紀美野町	4,663,818	0	275,545	4,479,188	1,356,688	457,973	166,814	596,556	1,244,509	90.7	27.5	29.1	9.3	9.8	3.4	3.6	12.1	12.8	25.2	26.7	93.1	98.7	27.8	29.5
かつらぎ町	5,684,988	0	401,100	5,554,212	1,418,384	963,526	200,931	633,565	1,469,261	91.3	23.3	24.9	15.8	16.9	3.3	3.5	10.4	11.1	24.1	25.8	91.5	97.7	24.1	25.8
九度山町	2,057,107	0	122,125	2,074,700	594,534	274,064	73,223	177,070	626,354	95.2	100.9	27.3	12.6	13.3	3.4	3.6	8.1	8.6	28.7	30.4	94.6	100.3	27.6	29.3
高野町	1,974,848	0	115,162	1,924,559	754,757	268,479	44,892	157,171	427,324	92.1	36.1	38.2	12.8	13.6	2.1	2.3	7.5	8.0	20.4	21.6	93.1	98.6	36.7	38.9
湯浅町	3,290,826	0	211,151	3,330,988	876,167	403,494	299,527	905,486	460,489	95.1	101.2	25.0	11.5	12.3	8.6	9.1	25.9	27.5	13.1	14.0	93.2	99.3	25.0	26.6
広川町	2,480,428	0	154,190	2,308,549	566,087	297,144	149,286	557,922	441,400	87.6	93.1	21.5	11.3	12.0	5.7	6.0	21.2	22.5	16.8	17.8	87.6	93.3	23.1	24.6
有田川町	9,649,177	0	610,700	8,962,975	2,499,537	1,129,878	310,454	866,408	2,630,389	87.4	92.9	24.4	11.0	11.7	3.0	3.2	8.4	9.0	25.6	27.3	86.9	92.5	24.9	26.6
美浜町	2,153,436	0	136,200	2,144,534	594,850	371,126	113,406	403,792	333,495	93.7	99.6	26.0	16.2	17.2	5.0	5.3	17.6	18.8	14.6	15.5	95.8	102.7	26.8	28.7
日高町	2,355,183	0	146,900	2,289,871	613,804	405,860	124,834	400,374	362,760	91.5	97.2	24.5	16.2	17.2	5.0	5.3	16.0	17.0	14.5	15.4	91.2	97.1	25.0	26.6
由良町	2,224,625	0	163,900	2,040,781	580,334	297,180	48,353	430,489	376,314	85.4	91.7	24.3	12.4	13.4	2.0	2.2	18.0	19.4	15.8	16.9	85.0	91.1	24.1	25.8
印南町	3,090,969	0	180,000	2,567,239	610,232	424,345	114,995	449,383	636,465	78.5	83.1	18.7	13.0	13.7	3.5	3.7	13.7	14.5	19.5	20.6	80.4	85.8	20.0	21.3
みなべ町	5,459,244	0	334,300	4,666,517	836,399	784,921	217,749	591,936	1,634,468	80.5	85.5	14.4	13.5	14.4	3.8	4.0	10.2	10.8	28.2	29.9	83.6	89.0	15.4	16.4
日高川町	5,905,316	0	328,200	5,201,938	1,262,685	437,097	141,009	715,037	1,921,859	83.5	88.1	20.3	7.0	7.4	2.3	2.4	11.5	12.1	30.8	32.5	83.8	88.6	20.2	21.3
白浜町	6,826,806	0	550,700	6,611,458	1,990,937	1,193,201	350,223	749,261	1,279,586	89.6	96.8	27.0	16.2	17.5	4.7	5.1	10.2	11.0	17.3	18.7	91.5	98.6	29.0	31.3
上富田町	3,354,917	0	255,905	3,259,447	701,550	524,506	316,358	591,393	638,001	90.3	97.2	19.4	14.5	15.6	8.8	9.4	16.4	17.6	17.7	19.0	90.2	97.4	19.6	21.2
すさみ町	2,294,869	0	127,100	2,146,512	550,722	270,746	92,982	484,293	475,027	88.6	93.5	22.7	11.2	11.8	3.8	4.1	20.0	21.1	19.6	20.7	88.1	93.3	23.4	24.7
那智勝浦町	4,530,472	0	315,300	3,959,927	1,309,375	758,746	184,922	466,241	669,581	81.7	87.4	27.0	15.7	16.7	3.8	4.1	9.6	10.3	13.8	14.8	84.7	90.8	30.2	32.3
大地町	1,197,665	0	68,500	1,089,091	420,172	196,811	56,905	75,807	167,657	86.0	90.9	33.2	15.5	16.4	4.5	4.8	6.0	6.3	13.2	14.0	86.2	91.7	34.8	37.0
古座川町	1,986,523	0	106,074	1,580,481	390,462	266,463	53,342	303,304	380,429	75.5	79.6	18.7	12.7	13.4	2.5	2.7	14.5	15.3	18.2	19.2	77.3	81.7	20.6	21.7
北山村	652,415	0	35,000	456,680	155,615	104,434	10,441	22,483	138,668	66.4	70.0	22.6	15.2	16.0	1.5	1.6	3.3	3.4	20.2	21.3	68.1	71.8	25.2	26.5
串本町	5,750,493	0	360,472	5,521,302	1,523,936	839,780	304,217	944,975	1,104,673	90.4	96.0	24.9	13.7	14.6	5.0	5.3	15.5	16.4	18.1	19.2	91.5	97.2	26.5	28.2
町村計	77,583,925	0	4,998,524	72,170,949	19,607,227	10,669,774	3,374,863	10,522,946	17,418,709	87.4	93.0	23.7	12.9	13.8	4.1	4.3	12.7	13.6	21.1	22.5	88.2	94.1	24.7	26.3
合 計	248,425,195	0	20,513,458	245,650,336	66,482,156	32,104,650	25,579,498	24,288,917	55,369,991	91.3	98.9	24.7	11.9	12.9	9.5	10.3	9.0	9.8	20.6	22.3	92.9	100.4	26.0	28.1

第12表 各種指数表 (市町村別) つづき

(単位: 千円、%)

区分 市町村名	財務効率運用比率・積立金倍率・歳出決算額倍率・一般財源比率・経常一般財源比率														
	預金 A	一時借入金 B 利息	金融収支 A-B	歳入総額 D	財務効率 運用比率 C/D×100	標準財政規模 E	積立金現在高 F	積立金 倍率 F/E	歳出総額 G	歳出決算額 倍率 G/E×100	一般財源 H	本邦内 地方税・地方 課税・地方交付金・地 方特別交付金 I	一般財源 比率 I/D×100	経常一般 財源等 J	経常一般 財源比率 J/E×100
和歌山市	3,145	1,524	1,621	142,982,475	0.00	77,645,359	13,353,295	17.2	140,632,912	181.1	75,927,215	71,386,280	49.9	71,609,013	92.2
海南市	1,043	1,471	▲428	25,269,911	0.00	14,186,484	3,599,142	25.4	24,770,726	174.6	14,277,934	13,654,355	54.0	13,005,784	91.7
橋本市	1	869	▲868	26,414,025	0.00	15,569,081	4,129,586	26.5	25,889,094	166.3	15,840,307	15,105,625	57.2	14,651,868	94.1
有田市	1,102	98	1,004	13,152,626	0.01	7,512,379	3,694,606	49.2	12,682,757	168.8	8,090,511	7,757,686	59.0	7,440,552	99.0
御坊市	0	2,448	▲2,448	13,213,261	▲0.02	6,768,873	4,222,705	62.4	12,908,812	190.7	7,656,765	7,337,115	55.5	6,335,143	93.6
田辺市	5,465	765	4,700	51,619,511	0.01	24,473,770	18,129,571	74.1	49,966,441	204.2	25,734,541	24,791,136	48.0	23,138,135	94.5
新宮市	134	0	134	17,814,398	0.00	9,285,132	7,247,062	78.1	16,774,271	180.7	10,064,852	9,678,852	54.3	8,970,430	96.6
紀の川市	965	0	965	32,348,230	0.00	18,331,205	11,251,209	61.4	31,346,779	171.0	18,498,939	17,753,532	54.9	17,095,248	93.3
岩出市	0	0	0	15,854,639	0.00	9,270,196	5,083,504	54.8	15,201,712	164.0	9,427,152	8,904,904	56.2	8,595,097	92.7
市計	11,855	7,175	4,680	338,669,076	0.00	183,042,479	70,710,680	38.6	330,173,504	180.4	185,517,719	176,369,485	52.1	170,841,270	93.3
紀美野町	430	0	430	8,784,216	0.00	4,912,464	2,223,978	45.3	8,267,049	168.3	5,177,768	5,023,986	57.2	4,663,818	94.9
かつらぎ町	16	682	▲666	11,643,103	▲0.01	6,052,712	3,028,279	50.0	11,342,474	187.4	6,335,922	6,120,199	52.6	5,694,988	93.9
九度山町	97	0	97	4,368,086	0.00	2,173,886	890,791	41.0	4,314,098	198.5	2,229,094	2,178,101	49.9	2,057,107	94.6
高野町	37	0	37	3,866,050	0.00	2,073,475	1,538,523	74.2	3,648,619	176.0	2,356,644	2,291,581	59.3	1,974,848	95.2
湯浅町	0	0	0	8,081,224	0.00	3,414,460	270,721	7.9	8,116,577	237.7	3,538,172	3,389,111	41.9	3,290,826	96.4
広川町	6	0	6	5,154,296	0.00	2,577,998	3,228,111	125.2	4,948,219	191.9	2,802,143	2,725,736	52.9	2,480,428	96.2
有田川町	1,999	137	1,862	17,083,690	0.01	10,189,025	9,249,937	90.8	16,744,170	164.3	10,493,061	10,141,089	59.4	9,649,177	94.7
美浜町	642	0	642	4,026,129	0.02	2,274,490	1,780,182	78.3	3,797,171	166.9	2,305,091	2,225,376	55.3	2,153,436	94.7
日高町	805	0	805	4,381,113	0.02	2,492,669	1,875,211	75.2	4,150,817	166.5	2,608,931	2,533,567	57.8	2,355,183	94.5
由良町	213	0	213	4,599,723	0.00	2,437,054	1,121,660	46.0	4,490,555	184.3	2,456,456	2,385,128	51.9	2,224,625	91.3
印南町	0	0	0	5,954,001	0.00	3,249,922	5,223,674	160.7	5,806,049	178.7	3,365,193	3,235,987	54.3	3,090,969	95.1
みなべ町	0	0	0	10,219,899	0.00	5,630,190	4,088,700	72.1	9,411,149	167.2	6,066,621	5,904,676	57.8	5,459,244	97.0
日高川町	2,681	0	2,681	11,202,096	0.02	6,172,584	6,137,714	99.4	10,806,922	175.1	6,705,495	6,569,734	58.6	5,905,316	95.7
白浜町	105	22	83	13,335,813	0.00	7,085,633	3,583,674	50.6	12,605,729	177.9	7,399,238	7,114,291	53.3	6,826,606	96.3
上富田町	0	178	▲178	6,272,526	0.00	3,634,262	1,055,078	29.0	5,946,289	163.6	3,598,203	3,409,056	54.3	3,354,917	92.3
すさみ町	0	0	0	4,388,037	0.00	2,399,574	2,855,151	119.0	4,180,631	174.2	2,595,162	2,545,359	58.0	2,294,869	95.6
那智勝浦町	1	0	1	10,211,852	0.00	4,700,580	2,958,652	62.9	9,937,596	211.4	4,963,192	4,760,156	46.6	4,530,472	96.4
太地町	0	0	0	3,192,162	0.00	1,260,159	1,715,989	136.2	3,051,771	242.2	1,333,610	1,301,863	40.8	1,197,665	95.0
古座川町	63	0	63	4,594,698	0.00	2,081,345	3,279,833	157.6	3,936,239	189.1	2,242,745	2,204,213	48.0	1,986,523	95.4
北山村	52	0	52	1,290,511	0.00	680,039	1,390,586	204.5	1,210,328	178.0	783,686	776,599	60.2	652,415	95.9
串本町	0	1	▲1	11,082,354	0.00	6,040,749	3,744,118	62.0	10,801,235	178.8	6,335,419	6,142,406	55.4	5,750,493	95.2
町村計	7,147	1,020	6,127	153,731,579	0.00	81,533,270	61,210,562	75.1	147,513,687	180.9	85,691,846	82,978,214	54.0	77,583,925	95.2
合計	19,002	8,195	10,807	492,400,655	0.00	264,575,749	131,921,242	49.9	477,687,191	180.5	271,209,565	259,347,699	52.7	248,425,195	93.9

※上記の一般財源には、臨時財政対策債を含む。

3 一部事務組合等（普通会計） 決算の概況

第1表 決算状況(普通会計)(一部事務組合等別)

団体名	区分	加入 団体数	歳入総額 (A)	歳出総額 (B)	歳入歳 出差引 (A)-(B) (C)	翌年度へ 繰り越す べき財源 (D)	実質収支 (C)-(D) (E)	単年度収支 (F)	積立金 (G)	繰上償還金 (H)	積立金 取崩額 (I)	実質単年 度収支 (F)+(G)+ (H)-(I)	地方債 平成25年度 末現在高
和歌山県市町村総合事務組合		71	8,651,404	7,360,196	1,291,208	0	1,291,208	465,172	1,700	0	0	466,872	0
那賀児童福祉施設組合		2	63,345	62,737	608	0	608	229	0	0	0	229	0
那賀老人福祉施設組合		2	150,300	144,763	5,537	0	5,537	1,964	0	0	0	1,964	0
那賀広域事務組合		2	9,753	9,326	427	0	427	▲821	0	0	0	▲821	0
那賀衛生環境整備組合		2	407,733	394,234	13,499	0	13,499	2,801	0	0	0	2,801	64,997
橋本伊都衛生施設組合		3	217,675	209,928	7,747	0	7,747	▲8,156	1,000	0	0	▲7,156	62,740
伊都郡町村及び橋本市老人福祉施設事務組合		4	240,925	229,594	11,331	0	11,331	▲7,173	77	0	0	▲7,096	0
有田衛生施設事務組合		2	798,349	772,492	25,857	0	25,857	▲1,006	0	0	0	▲1,006	1,360,552
有田聖苑事務組合		3	62,022	53,395	8,627	0	8,627	▲5,329	0	0	0	▲5,329	0
御坊市日高川町中学校組合		2	56,968	53,348	3,620	0	3,620	1,279	0	0	0	1,279	19,537
御坊日高老人福祉施設事務組合		7	555,968	530,204	25,764	0	25,764	9,074	1,040	0	15,722	▲5,608	276,676
紀南地方老人福祉施設組合		5	299,326	268,837	30,489	0	30,489	5,288	1,166	0	15,601	▲9,147	0
富田川治水組合		3	18,207	14,780	3,427	0	3,427	1,468	0	0	0	1,468	0
串本町古座川町衛生施設事務組合		2	1,899,441	1,882,346	17,095	0	17,095	770	0	0	0	770	1,660,707
大辺路衛生施設組合		2	123,199	116,573	6,626	0	6,626	5,425	0	0	0	5,425	0
紀南学園事務組合		7	126,326	125,277	1,049	0	1,049	▲5,627	7,352	0	0	1,725	0
紀南環境衛生施設事務組合		3	198,845	189,247	9,598	4,725	4,873	589	478	0	7,297	▲6,230	0
東牟婁郡町村新宮市老人福祉施設事務組合		6	872,966	851,239	21,727	0	21,727	11,428	0	0	0	11,428	0
那智勝浦町太地町環境衛生施設一部事務組合		2	122,806	122,806	0	0	0	0	0	0	0	0	0
紀南地方児童福祉施設組合		5	37,321	36,290	1,031	0	1,031	▲570	1,043	0	3,503	▲3,030	0
新宮周辺広域市町村圏事務組合		6	6,654	5,946	708	0	708	107	0	0	0	107	0
御坊広域行政事務組合		6	1,574,575	1,501,387	73,188	0	73,188	4,967	0	0	0	4,967	204,700
田辺周辺広域市町村圏組合		5	153,344	131,998	21,346	0	21,346	▲19,449	0	0	0	▲19,449	0
上大中清施設組合		2	192,277	180,718	11,559	0	11,559	3,212	0	0	0	3,212	0
有田郡老人福祉施設事務組合		3	1,030,018	1,015,622	14,396	2,914	11,482	8,384	0	0	0	8,384	565,583
那賀消防組合		2	1,526,970	1,505,128	21,842	44	21,798	▲6,860	0	0	0	▲6,860	379,297
那賀休日急患診療所経営事務組合		2	14,382	13,886	496	0	496	▲68	0	0	0	▲68	0
有田周辺広域圏事務組合		4	1,206,076	1,134,680	71,396	0	71,396	40,216	44,100	0	0	84,316	179,616
伊都郡町村及び橋本市児童福祉施設事務組合		2	343,120	309,986	33,134	0	33,134	▲1,750	0	0	0	▲1,750	0
富田川衛生施設組合		3	373,228	355,779	17,449	0	17,449	▲2,458	13	0	4,000	▲6,445	0
海南海草環境衛生施設組合		2	722,815	671,965	50,850	0	50,850	▲28,190	0	0	0	▲28,190	305,611
伊都消防組合		3	811,126	794,294	16,842	36	16,806	4,807	0	0	0	4,807	226,367
湯浅広川消防組合		2	544,513	422,490	122,023	109,929	12,094	3,418	0	0	0	3,418	98,672
五色広域施設組合		3	678,440	666,118	12,322	4,674	7,648	4,477	0	0	0	4,477	0
日高広域消防事務組合		6	1,057,831	1,037,920	19,911	0	19,911	▲1,754	26,390	0	30,000	▲5,364	53,700
橋本周辺広域市町村圏組合		4	1,455,961	1,324,699	131,262	0	131,262	▲43,324	611	0	56,000	▲98,713	3,178,909
和歌山地方税回収機構		30	149,167	137,111	12,056	0	12,056	3,490	0	0	20,000	▲16,510	0
和歌山県後期高齢者医療広域連合		30	141,124	137,249	3,875	0	3,875	▲47,712	45,434	0	0	▲2,278	0
和歌山県住宅新築資金等貸付金回収管理組合		8	330,371	307,924	22,447	0	22,447	▲2,481	12,939	0	0	10,458	0
紀の海広域施設組合		3	1,827,101	1,806,614	20,487	789	19,698	▲14,466	0	0	0	▲14,466	0
紀南環境広域施設組合		10	26,366	26,366	0	0	0	0	0	0	0	0	0
合計		275	29,141,947	26,974,372	2,167,575	123,111	2,044,464	381,378	143,343	0	152,123	372,598	9,738,373

(単位:千円)

第2表 歳入内訳表(一部事務組合等別)

団体名	区分	分担金及び負担金	使用料	手数料	国庫支出金	県支出金	財産収入	寄附金	繰入金	繰越金	諸収入	地方債	歳入合計
和歌山県市町村総合事務組合		7,732,248	0	0	0	0	17,143	0	0	826,036	75,977	0	8,651,404
那賀児童福祉施設組合		50,045	0	0	0	11,443	1	0	0	379	1,477	0	63,345
那賀老人福祉施設組合		145,263	0	0	0	26	185	0	0	3,573	1,253	0	150,300
那賀広域事務組合		8,503	0	0	0	0	0	0	0	1,248	2	0	9,753
那賀衛生環境整備組合		389,260	0	7,084	0	0	0	0	0	10,698	691	0	407,733
橋本伊都衛生施設組合		187,929	12,672	0	0	0	225	0	0	15,903	946	0	217,675
伊都郡町村及び橋本市老人福祉施設事務組合		159,544	0	0	0	0	639	20	8,000	18,504	54,218	0	240,925
有田衛生施設事務組合		755,583	55	10,317	0	0	320	0	0	26,863	5,211	0	798,349
有田聖苑事務組合		16,500	31,485	0	0	0	78	0	0	13,956	3	0	62,022
御坊市日高川町中学校組合		43,034	0	0	109	0	106	0	0	2,341	11,378	0	56,968
御坊日高老人福祉施設事務組合		278,506	338	0	0	5,857	619	3,050	171,789	16,690	79,119	0	555,968
紀南地方老人福祉施設組合		181,667	0	0	0	1,203	219	50	19,442	25,201	71,544	0	299,326
富田川治水組合		10,020	0	0	0	0	85	0	0	1,959	6,143	0	18,207
串本町古座川町衛生施設事務組合		659,270	24	1,582	355,719	0	0	0	0	28,508	238	854,100	1,899,441
大辺路衛生施設組合		121,566	0	432	0	0	0	0	0	1,201	0	0	123,199
紀南学園事務組合		22,927	0	0	0	94,387	173	450	0	6,676	2,113	0	126,326
紀南環境衛生施設事務組合		158,165	28,524	0	0	0	488	80	7,297	4,284	87	0	198,845
東牟婁郡町村新宮市老人福祉施設事務組合		574,286	0	0	0	150,000	0	0	138,078	10,299	223	0	872,966
那智勝浦町太地町環境衛生施設一部事務組合		122,797	0	0	0	0	9	0	0	0	0	0	122,806
紀南地方児童福祉施設組合		1,220	0	0	0	29,967	41	0	3,503	1,601	989	0	37,321
新宮周辺広域市町村圏事務組合		6,052	0	0	0	0	0	0	0	601	1	0	6,654
御坊広域行政事務組合		1,474,331	0	24,008	0	160	4,664	0	0	68,221	3,191	0	1,574,575
田辺周辺広域市町村圏組合		49,336	42,661	0	0	0	20,272	0	0	40,795	280	0	153,344
上大中清掃施設組合		183,901	0	0	0	0	4	0	0	8,347	25	0	192,277
有田郡老人福祉施設事務組合		152,042	0	0	0	210,390	0	220	80,639	3,137	24,590	559,000	1,030,018
那賀消防組合		1,215,411	2,874	1,956	12,044	0	0	0	0	28,658	227	265,800	1,526,970
那賀休日急患診療所経営事務組合		13,817	0	0	0	0	0	0	0	564	1	0	14,382
有田周辺広域圏事務組合		1,110,688	447	56,111	0	0	100	0	0	31,180	7,550	0	1,206,076
田辺市周辺衛生施設組合		308,154	0	0	0	0	0	0	0	34,884	82	0	343,120
伊都郡町村及び橋本市児童福祉施設事務組合		52,946	0	0	0	1,551	14	10	4,250	3,177	1,661	0	63,609
富田川衛生施設組合		355,645	0	0	0	0	43	0	0	17,442	98	0	373,228
海南海環境衛生施設組合		643,404	0	0	0	0	0	0	0	79,040	371	0	722,815
伊都消防組合		616,236	0	1,361	0	0	50	0	0	11,999	280	181,200	811,126
湯浅広川消防組合		418,366	0	931	0	0	9	0	24,897	8,676	134	91,500	544,513
五色広域施設組合		614,268	46,088	0	0	0	61	0	14,000	3,171	852	0	678,440
日高広域消防事務組合		996,578	0	1,814	0	0	175	0	30,000	21,665	7,599	0	1,057,831
橋本周辺広域市町村圏組合		1,112,460	0	57,870	0	0	611	0	56,000	174,586	54,434	0	1,455,961
和歌山地方税回収機構		104,558	0	0	0	20,000	0	0	20,000	3,566	1,043	0	149,167
和歌山県後期高齢者医療広域連合		77,897	0	0	5,783	5,783	0	0	0	51,587	74	0	141,124
和歌山県住宅新築資金等貸付金回収管理組合		61,000	0	0	0	23,546	0	0	0	24,928	220,897	0	330,371
紀の海広域施設組合		1,449,759	0	0	343,178	0	0	0	0	34,164	0	0	1,827,101
紀南環境広域施設組合		25,591	0	0	775	0	0	0	0	0	0	0	26,366
合計		22,660,373	165,168	163,466	716,833	555,088	46,334	3,880	577,895	1,666,308	635,002	1,951,600	29,141,947

(単位:千円)

第3表 目的別歳出(一部事務組合等別)

区分	議会議費	総務費	民生費	衛生費	労働費	農林水産業費	商工費	土木費	消防費	教育費	災害復旧費	公債費	諸支出金	前年度繰上 充用金	歳出合計
和歌山県市町村総合事務組合	634	7,359,562	0	0	0	0	0	0	0	0	0	0	0	0	7,360,196
那賀児童福祉施設組合	138	269	62,330	0	0	0	0	0	0	0	0	0	0	0	62,737
那賀老人福祉施設組合	137	13,100	131,526	0	0	0	0	0	0	0	0	0	0	0	144,763
那賀広域事務組合	137	1,098	0	8,091	0	0	0	0	0	0	0	0	0	0	9,326
那賀衛生環境整備組合	146	23,190	1,500	235,226	0	0	0	0	0	0	0	134,172	0	0	394,234
橋本伊都衛生活施設組合	312	9,876	900	183,892	0	0	0	0	0	0	0	14,948	0	0	209,928
伊都郡町村及び橋本市老人福祉施設事務組合	175	19,162	210,257	0	0	0	0	0	0	0	0	0	0	0	229,594
有田衛生施設事務組合	258	42	885	408,075	0	0	0	0	0	0	0	363,232	0	0	772,492
有田聖苑事務組合	250	25,358	0	27,787	0	0	0	0	0	0	0	0	0	0	53,395
御坊市日高川町中学校組合	576	503	0	0	0	0	0	0	0	50,917	0	1,352	0	0	53,348
御坊日高老人福祉施設事務組合	1,201	232,520	243,234	0	0	0	0	0	0	0	0	53,249	0	0	530,204
紀南地方老人福祉施設組合	25	26,835	241,977	0	0	0	0	0	0	0	0	0	0	0	268,837
富田川治水組合	647	12,812	0	0	0	0	1,321	0	0	0	0	0	0	0	14,780
串本町古座川町衛生施設事務組合	344	28,623	405	1,764,604	0	0	0	0	0	0	0	88,370	0	0	1,882,346
大辺路衛生施設組合	183	2,996	560	112,834	0	0	0	0	0	0	0	0	0	0	116,573
紀南学園事務組合	27	7,373	117,877	0	0	0	0	0	0	0	0	0	0	0	125,277
紀南環境衛生施設事務組合	466	17,242	680	170,859	0	0	0	0	0	0	0	0	0	0	189,247
東牟婁郡町村新宮市老人福祉施設事務組合	0	0	851,239	0	0	0	0	0	0	0	0	0	0	0	851,239
那智勝浦町本地町環境衛生施設一部事務組合	513	16,309	400	105,584	0	0	0	0	0	0	0	0	0	0	122,806
紀南地方児童福祉施設組合	11	7,107	29,172	0	0	0	0	0	0	0	0	0	0	0	36,290
新宮周辺広域市町村圏事務組合	89	5,857	0	0	0	0	0	0	0	0	0	0	0	0	5,946
御坊広域行政事務組合	1,090	90,675	95,364	1,172,561	0	0	0	0	0	0	0	141,697	0	0	1,501,387
田辺周辺広域市町村圏組合	814	50,812	120	80,252	0	0	0	0	0	0	0	0	0	0	131,998
上大中清橋施設組合	119	89,963	260	90,376	0	0	0	0	0	0	0	0	0	0	180,718
有田郡老人福祉施設事務組合	395	15,356	998,893	0	0	0	0	0	0	0	0	978	0	0	1,015,622
那賀消防組合	185	169,145	10,210	0	0	0	0	1,281,676	0	0	0	43,912	0	0	1,505,128
那賀休日急患診療所経営事務組合	140	720	0	13,026	0	0	0	0	0	0	0	0	0	0	13,886
有田周辺広域圏事務組合	1,401	99,993	1,140	753,274	0	0	0	0	0	0	0	278,872	0	0	1,134,680
田辺市周辺衛生施設組合	104	21,849	420	192,606	0	0	0	0	0	0	0	95,007	0	0	309,986
伊都郡町村及び橋本市児童福祉施設事務組合	172	1,045	57,673	0	0	0	0	0	0	0	0	0	0	0	58,890
富田川衛生施設組合	311	438	150	183,063	0	0	0	0	0	0	0	171,817	0	0	355,779
海南海草環境衛生施設組合	292	26,310	655	303,397	0	0	0	0	0	0	0	341,311	0	0	671,965
伊都消防組合	403	65,702	6,730	0	0	0	0	0	720,069	0	0	1,380	0	0	794,284
湯浅広川消防組合	376	66,356	4,635	0	0	0	0	0	347,329	0	0	3,794	0	0	422,490
五色広域施設組合	584	124	260	665,150	0	0	0	0	0	0	0	0	0	0	666,118
日高広域消防事務組合	1,513	124,701	4,665	0	0	0	0	0	875,944	0	0	31,097	0	0	1,037,920
橋本周辺広域市町村圏組合	531	35,263	44,804	898,325	0	0	0	0	0	0	0	345,776	0	0	1,324,699
和歌山地方税回収機構	26	137,085	0	0	0	0	0	0	0	0	0	0	0	0	137,111
和歌山県後期高齢者医療広域連合	11,591	106,941	18,717	0	0	0	0	0	0	0	0	0	0	0	137,249
和歌山県住宅新築資金等貸付金回収管理組合	12	307,912	0	0	0	0	0	0	0	0	0	0	0	0	307,924
紀の海広域施設組合	859	92,550	0	1,713,205	0	0	0	0	0	0	0	0	0	0	1,806,614
紀南環境広域施設組合	253	12,322	250	13,541	0	0	0	0	0	0	0	0	0	0	26,366
合計	27,440	9,325,096	3,137,888	9,095,728	0	0	0	1,321	3,225,018	50,917	0	2,110,964	0	0	26,974,372

(単位:千円)

第4表 性別別歳出(一部事務組合等別)

(単位:千円)

区分	人員費		職員給	物件費	維持補修費	扶助費	補助費等	普通建設 事業費	災害復旧 事業費	公債費	積立金	繰出金	前年度繰上 充用金	歳出合計
	7,344,385	20,796												
和歌山県市町村総合事務組合	36,916	26,024	5,696	0	0	0	1,815	0	0	0	8,300	0	0	7,360,196
那賀児童福祉施設組合	83,855	63,780	21,523	1,295	420	2,058	524	2,058	0	0	1	0	0	62,737
那賀老人福祉施設組合	245	0	35,574	1,137	2,841	20,798	0	0	0	0	558	0	0	144,763
那賀広域事務組合	103,240	76,444	15	0	0	9,066	0	0	0	0	0	0	0	9,326
那賀衛生環境整備組合	95,756	78,249	96,962	48,021	1,500	10,339	0	0	0	134,172	0	0	0	394,234
橋本伊都衛生施設組合	142,072	104,432	65,245	13,783	900	601	0	1,655	0	14,948	6,000	0	0	209,928
伊都郡町村及び橋本市老人福祉施設事務組合	98,050	70,118	308,311	1,831	9,937	1,777	0	0	0	363,232	7,077	0	0	229,594
有田衛生施設事務組合	4,646	3,020	32,727	6,694	885	2,014	0	0	0	0	0	0	0	772,492
有田聖苑事務組合	6,925	4,511	36,133	930	3,174	2,534	0	2,300	0	1,352	0	0	0	53,348
御坊市日高川中学校組合	225,334	162,874	89,672	5,998	8,602	2,763	80,684	0	0	53,249	1,040	62,862	0	530,204
御坊日高老人福祉施設事務組合	89,567	61,623	48,411	883	63,665	24,857	0	0	0	0	24,908	16,546	0	268,837
紀南地方老人福祉施設組合	722	0	1,516	0	0	1,602	0	0	0	0	10,940	0	0	14,780
富田川治水組合	27,989	22,536	361,749	0	405	18,859	1,353,651	0	0	88,370	31,323	0	0	1,882,346
串本町古座川町衛生施設事務組合	30,243	22,023	34,542	4,564	560	3,832	42,832	0	0	0	0	0	0	116,573
大辺路衛生施設組合	58,286	42,833	33,363	0	25,487	789	0	0	0	0	7,352	0	0	125,277
紀南学園事務組合	35,574	28,713	114,457	28,797	680	471	3,780	0	0	0	5,488	0	0	189,247
紀南環境衛生施設事務組合	88,006	67,992	38,873	366	15,679	2,543	705,772	0	0	0	0	0	0	851,239
東牟婁郡町村新宮市老人福祉施設事務組合	48,420	35,329	73,548	0	400	438	0	0	0	0	0	0	0	122,806
那智勝浦町太地町環境衛生施設一部事務組合	25,975	19,141	7,375	40	1,400	457	0	0	0	1,043	0	0	0	36,290
紀南地方児童福祉施設組合	1,796	644	1,044	0	0	3,106	0	0	0	0	0	0	0	5,946
新宮周辺広域市町村圏事務組合	393,132	249,775	448,040	143,001	2,125	47,498	325,894	0	0	141,697	0	0	0	1,501,387
御坊広域行政事務組合	22,400	15,111	53,898	428	120	33,122	0	0	0	22,030	0	0	0	131,998
田辺周辺広域市町村圏組合	32,081	24,273	69,648	3,256	260	36,820	30,475	0	0	8,178	0	0	0	180,718
上大中清掃施設組合	107,806	80,296	40,121	0	4,342	260	847,115	0	0	978	15,000	0	0	1,015,622
有田郡老人福祉施設事務組合	1,031,584	767,307	76,180	2,136	10,210	41,570	299,536	0	0	43,912	0	0	0	1,505,128
那賀消防組合	238	0	13,452	0	0	196	0	0	0	0	0	0	0	13,886
那賀休日急患診療所経営事務組合	135,677	88,927	420,628	196,318	1,140	57,945	0	0	0	278,872	44,100	0	0	1,134,680
有田周辺広域圏事務組合	17,852	13,865	128,997	67,561	420	149	0	0	0	95,007	0	0	0	309,986
田辺市周辺衛生施設組合	42,377	30,298	14,430	0	781	787	0	0	0	285	0	0	0	58,890
伊都郡町村及び橋本市児童福祉施設事務組合	65,567	46,558	97,815	0	150	20,387	0	0	0	171,817	43	0	0	355,779
富田川衛生施設組合	24,173	15,859	182,453	78,295	655	218	44,860	0	0	341,311	0	0	0	671,965
海南草葺環境衛生施設組合	463,760	341,137	34,277	0	6,730	7,515	280,572	0	0	1,380	50	0	0	794,284
伊都消防組合	278,083	208,979	21,528	0	4,635	4,814	100,951	0	0	3,794	8,685	0	0	422,490
漂浅広川消防組合	25,064	17,980	75,990	0	260	10,708	552,963	0	0	1,133	0	0	0	666,118
五色広域施設組合	764,394	559,331	72,648	0	4,665	8,019	130,707	0	0	31,097	26,390	0	0	1,037,920
日高広域消防事務組合	65,513	35,849	616,075	0	180	296,544	0	0	0	345,776	611	0	0	1,324,699
橋本周辺広域市町村圏組合	25,221	21,542	32,063	0	0	79,827	0	0	0	0	0	0	0	137,111
和歌山地方税回収機構	87	1,299	27,245	87	0	50,088	0	0	0	45,434	11,566	0	0	137,249
和歌山県後期高齢者医療広域連合	45,015	0	13,166	0	0	236,804	0	0	0	12,939	0	0	0	307,924
和歌山県住宅新築資金等貸付金回収管理組合	6,158	0	6,504	0	0	80,747	1,713,205	0	0	0	0	0	0	1,806,614
紀の海広域施設組合	22,534	18,655	2,401	0	250	155	1,026	0	0	0	0	0	0	26,366
紀南環境広域施設組合	12,119,460	3,448,123	3,932,235	605,421	173,458	1,124,608	6,520,036	0	0	2,110,964	296,966	90,974	0	26,974,372
合計														