

## 第 2 普通会計

### 1 市町村決算の概況

(注)「平成 29 年度地方財政状況調査」の数値を基に作成

# 平成29年度普通会計決算の概況<1>

## 決算規模及び収支

歳入・歳出とも増加した。実質収支赤字団体はなし。

《歳入総額》 4,898億54百万円（対前年度＋46億96百万円、＋1.0％）

《歳出総額》 4,782億53百万円（対前年度＋58億72百万円、＋1.2％）

《実質収支》 91億83百万円（対前年度▲7億39百万円、▲7.4％）

《実質単年度収支》 ▲32億88百万円（対前年度▲87億59百万円、▲160.1％）

※18団体で赤字(昨年度は15団体)

《決算規模の推移》

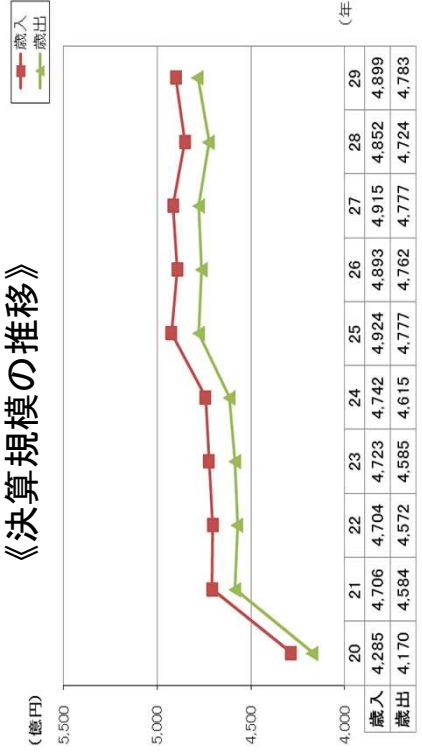

《決算の規模及び収支》

区分	決算額		対前年度比較	
	平成29年度	平成28年度	増減額	増減率
歳入総額	489,854	485,158	4,696	1.0
歳出総額	478,253	472,381	5,872	1.2
形式収支 (A-B)	11,601	12,777	▲1,176	▲9.2
翌年度へ繰り越すべき財源	2,418	2,855	▲437	▲15.3
実質収支 (C-D)	9,183	9,922	▲739	▲7.4
単年度収支 (実質収支-前年度実質収支)	▲739	▲1,367	628	45.9
積立金(財政調整基金)	2,739	8,277	▲5,538	▲66.9
繰上償還金	2,054	1,749	305	17.4
積立金取崩額(財政調整基金)	7,341	3,189	4,152	130.2
実質単年度収支 (F+G+H-I)	▲3,288	5,471	▲8,759	▲160.1

※各表の計数は、原則として表示単位未満を四捨五入しているため、計算が一致しない場合があります。(以下、各表において同じ)

# 平成29年度普通会計決算の概況<2>

## 歳入

地方税、地方交付税が減少するも、繰入金、寄附金が増加する等全体として増加した。

### 《歳入の主な増減要因》

- 地方税 (対前年度 ▲43億96百万円、▲3.4%) …… 市町村たばこ税、固定資産税(土地)の減等
- 地方交付税 (対前年度 ▲24億17百万円、▲1.9%) …… 歳出特別枠の見直し、合併算定替の縮減等による普通交付税の減等
- 繰入金 (対前年度 +65億23百万円、+77.8%) …… 基金取崩による繰入の増等
- 寄附金 (対前年度 +65億77百万円、+167.6%) …… ふるさと納税による増等

※ ( )内は対前年度増減額及び増減率

### 《歳入構成比の推移》

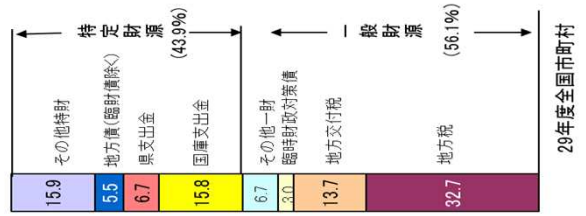
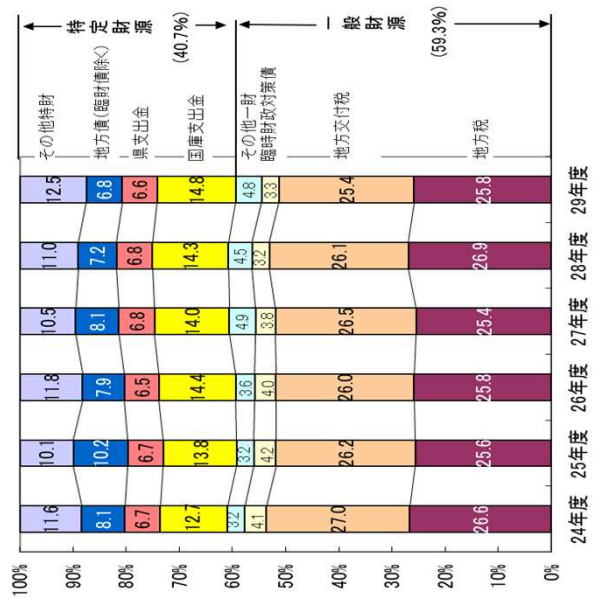

### 《歳入の内訳》

区分	平成29年度		平成28年度		対前年度比較		全国市町村 対前年度増減率
	決算額	構成比	決算額	構成比	増減額	増減率	
歳入総額	489,854	100.0	485,158	100.0	4,696	1.0	2.5
地方	290,170	59.2	294,584	60.7	▲4,415	▲1.5	3.1
うち市町村民税	126,163	25.8	130,559	26.9	▲4,396	▲3.4	1.2
うち固定資産税	51,206	10.5	50,285	10.4	921	1.8	1.4
うち譲与税	56,423	11.5	56,101	11.6	322	0.6	1.5
各種交付金	3,389	0.7	3,395	0.7	▲6	▲0.2	▲0.3
地方特例交付金	19,619	4.0	17,717	3.7	1,902	10.7	29.2
地方交付税	560	0.1	518	0.1	42	8.1	15.6
臨時財政対策債	124,421	25.4	126,838	26.1	▲2,417	▲1.9	▲1.0
臨時財政対策債	16,017	3.3	15,557	3.2	460	3.0	13.2
国庫支出金	199,884	40.8	190,574	39.3	9,110	4.8	1.9
県支出金	72,321	14.8	69,290	14.3	3,031	4.4	2.9
繰入金	32,097	6.6	32,751	6.8	▲654	▲2.0	1.0
地方債(臨時債除く)	14,910	3.0	8,388	1.7	6,523	77.8	9.7
地方債	33,164	6.8	35,036	7.2	▲1,872	▲5.3	1.9
寄附金	10,501	2.1	3,924	0.8	6,577	167.6	3.0
その他	36,692	7.5	41,184	8.5	▲4,492	▲10.9	-

# 平成29年度普通会計決算の概況<3>

人件費は減少したが、公債費、普通建設事業費、物件費等が増加となり、全体として増加した。

## 歳出

### 《歳出の主な増減要因》

- 人件費 (対前年度 ▲10億08百万円、▲1.3%)
- 公債費 (対前年度 +19億03百万円、+3.3%)
- 普通建設事業費 (対前年度 +24億12百万円、+4.2%)
- 物件費 (対前年度 +35億13百万円、+5.8%)
- ..... 退職者減等による退職手当支給額の減等
- ..... 公共用地先行取得等事業債、緊急防災・減災事業債等による元金償還額の増等
- ..... 補助事業費の増等
- ..... ふるさと納税における委託料の増等

( )内は対前年度増減額及び増減率

### 《歳出構成比の推移》

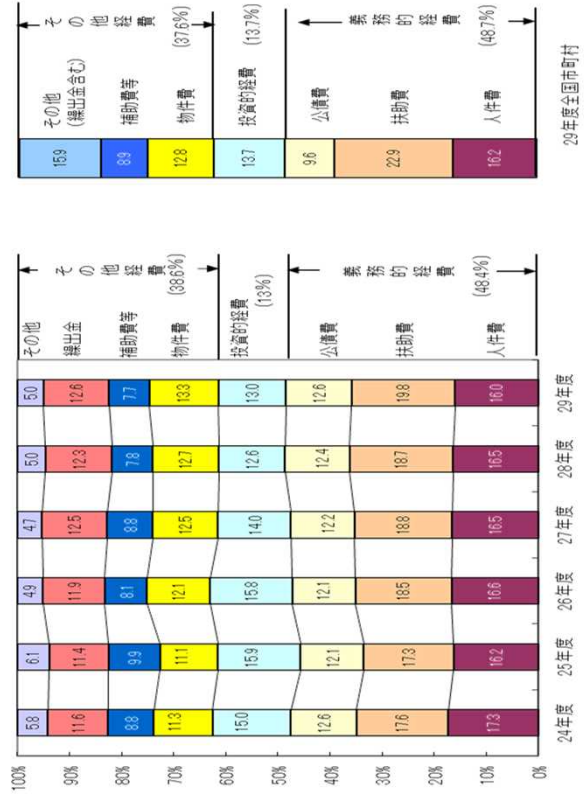

### 《歳出の内訳》

区分	平成29年度		平成28年度		対前年度比較		全国市町村 対前年度増減率
	決算額	構成比	決算額	構成比	増減額	増減率	
歳出総額	478,253	100.0	472,381	100.0	5,872	1.2	2.6
人件費	76,122	16.0	77,130	16.3	▲1,008	▲1.3	5.0
うち職員給	49,939	10.4	49,931	10.6	8	0.0	13.7
うち退職金	7,383	1.5	8,607	1.8	▲1,224	▲14.2	15.4
扶助費	94,488	19.8	93,832	19.9	656	0.7	2.0
公債費	60,412	12.6	58,509	12.4	1,903	3.3	▲0.9
投資的経費	62,351	13.0	59,724	12.6	2,627	4.4	1.1
普通建設事業費	60,121	12.6	57,709	12.2	2,412	4.2	1.1
うち補助事業費	35,181	7.4	26,017	5.5	9,164	35.2	4.3
うち単独事業費	23,492	4.9	30,682	6.5	▲7,190	▲23.4	▲1.3
災害復旧事業費	2,230	0.5	2,015	0.4	215	10.7	▲0.3
その他経費	184,881	38.6	183,186	38.8	1,695	0.9	0.2
物件費	63,598	13.3	60,085	12.7	3,513	5.8	▲1.0
扶助費等	36,853	7.7	36,624	7.8	229	0.6	1.8
積立金	14,506	3.0	17,130	3.6	▲2,624	▲15.3	6.7
繰出金	60,025	12.6	60,292	12.8	▲267	▲0.4	-
その他	9,898	1.8	9,055	1.9	843	9.3	-

# 平成29年度普通会計決算の概況<4>

## 地方債現在高

公共用地先行取得等事業債等により元金償還額が増加し、発行額を上回ったため、現在高が減少した。

### 《地方債現在高》

- 5,431億19百万円(対前年度 ▲67億35百万円、▲1.2%)
- ・発行額 491億80百万円(対前年度 ▲14億13百万円、▲2.8%)
- ・元金償還額 559億17百万円(対前年度 +26億43百万円、+5.0%)

※臨時財政対策債の残高は増加。

- ・臨時財政対策債の残高 1,886億83百万円(対前年度 +27億36百万円、+1.5%)
- (参考)平成29年度発行額 160億16百万円(対前年度 +4億60百万円、+3.0%)

### 《地方債現在高の推移》

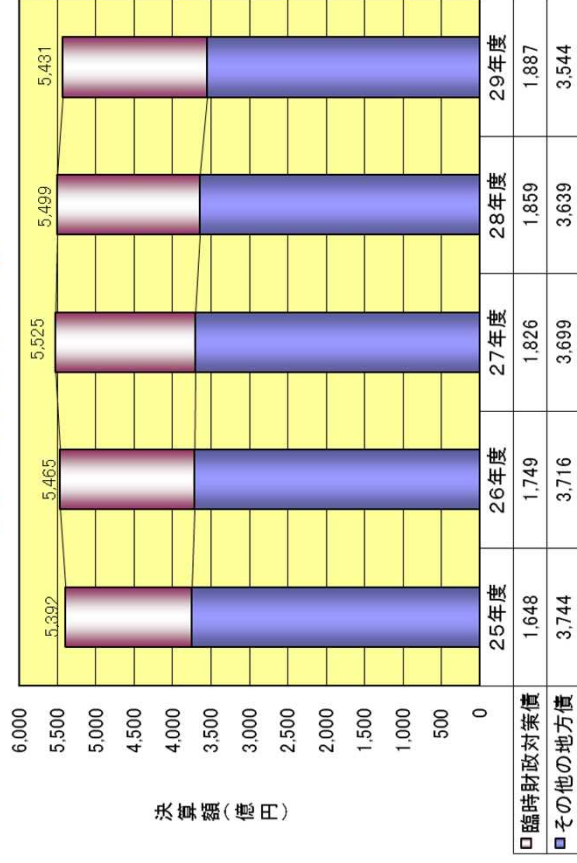

### 《地方債現在高構成比の推移》

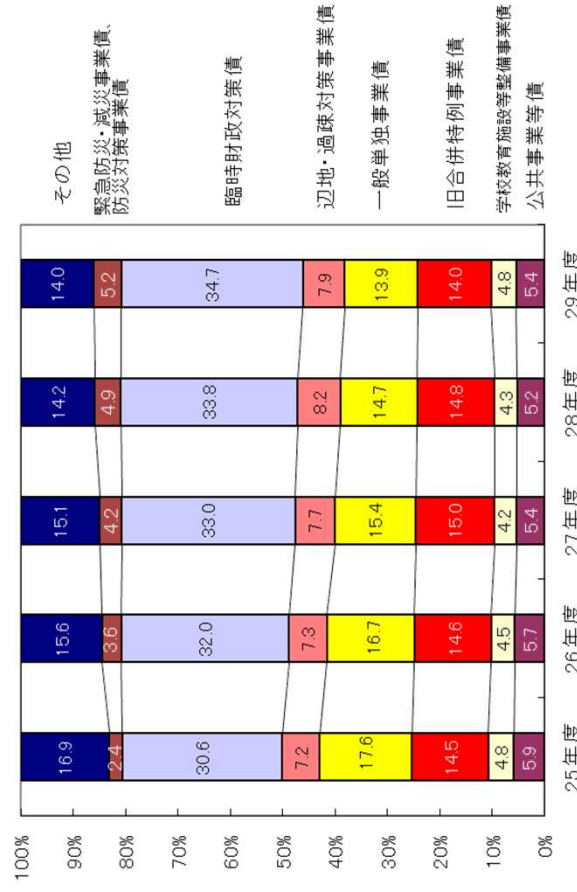

# 平成29年度普通会計決算の概況<5>

## 積立金現在高

財政調整基金が減少するも、減債基金、その他特定目的基金は増加し、全体として増加した。

### 《積立金現在高》

- 財政調整基金 620億34百万円(対前年度 ▲36億99百万円、▲5.6%)  
積立額 36億43百万円(対前年度 ▲55億03百万円)、取崩額 73億41百万円(対前年度 +41億91百万円)
- 減債基金 257億22百万円(対前年度 +2億62百万円、+1.0%)  
積立額 18億11百万円(対前年度 ▲12億20百万円)、取崩額 15億50百万円(対前年度+4億14百万円)
- その他特定目的基金 655億13百万円(対前年度 +48億26百万円、+8.0%)  
積立額 99億56百万円(対前年度 ▲41億35百万円)、取崩額 51億30百万円(対前年度 +14億34百万円)

### 《積立金の推移》

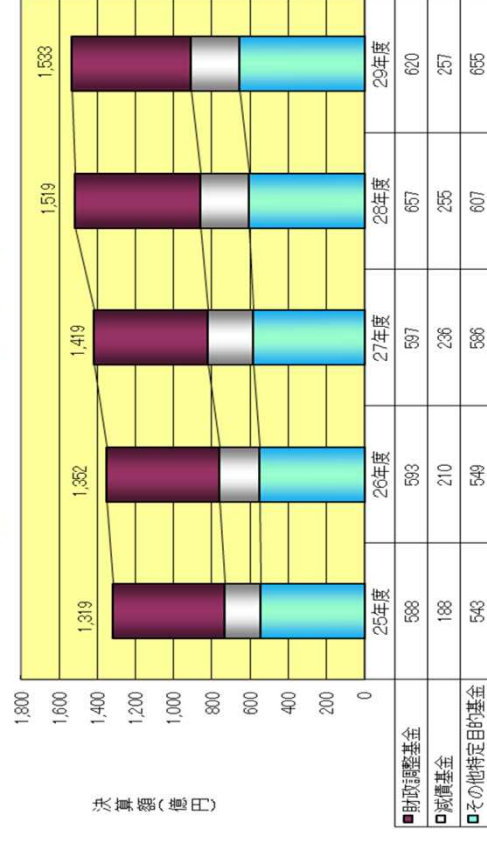

《基金(財政調整基金+減債基金)対標準財政規模比率の団体分布状況》

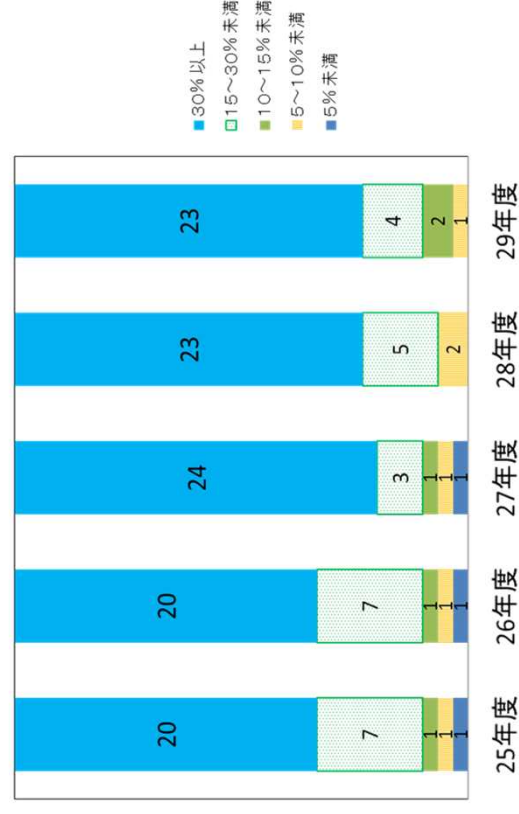

# 平成29年度普通会計決算の概況<6>

## 経常収支比率

地方税及び普通交付税等の経常一般財源の減少により上昇した。

### 《経常収支比率》

○県内市町村平均(加重平均)で95.6%となり、前年度を1.9ポイント上回った。

市部は 97.4%(+2.0%)、町村部は 91.7%(+1.9%)

○経常収支比率は、繰出金(+3.2%)、補助費(+3.5%)等の増加により、分子である経常経費充当一般財源が0.4%増加し、地方税(▲3.4%)、普通交付税(▲2.1%)等の減少により、分母である経常一般財源が1.6%減少したことにより、比率が上昇した。

### 《経常収支比率の推移》

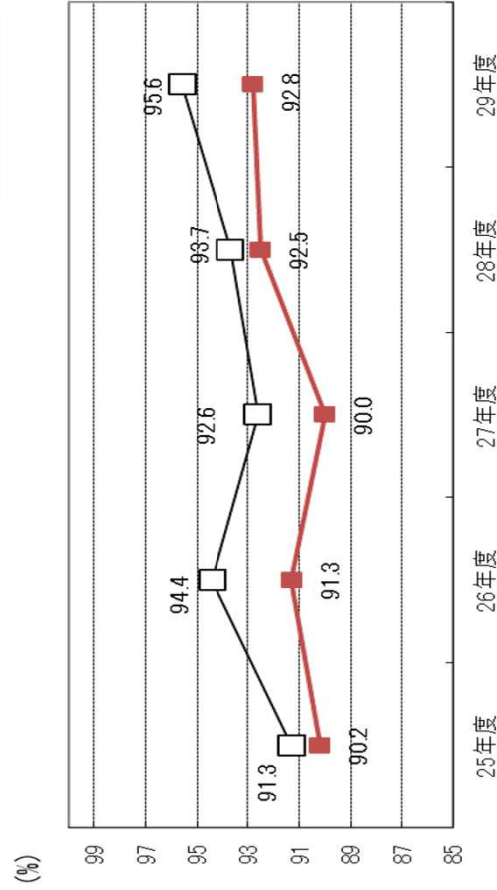

### 《経常収支比率の団体分布状況》

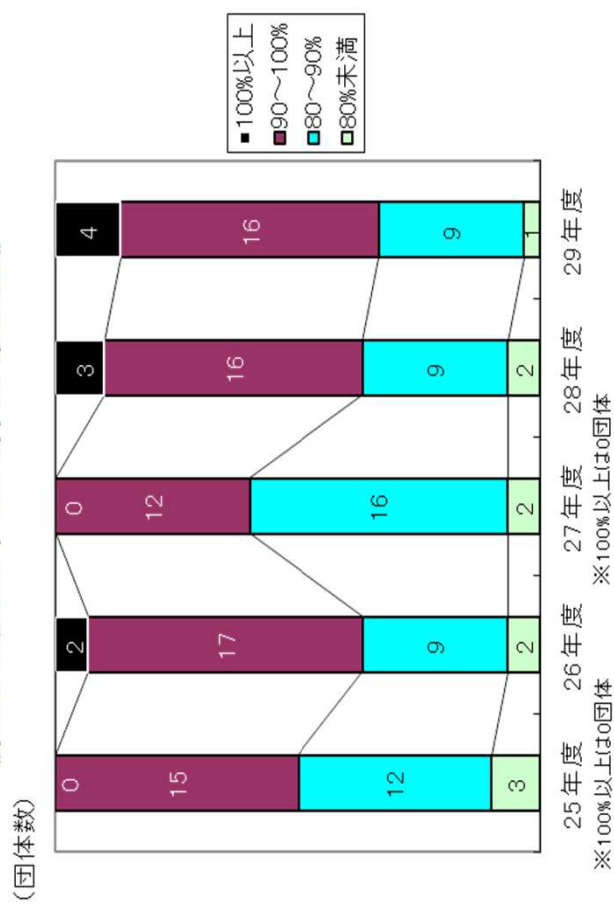

第1表 決算規模の増減率の推移

(単位：%)

区分	年度									
	H20	H21	H22	H23	H24	H25	H26	H27	H28	H29
県 歳入	-0.3	9.8	▲ 0.0	0.4	0.4	3.8	▲ 0.6	0.5	▲ 1.3	1.0
全国歳入	1	6.7	0.8	1.7	2.5	1.9	1.8	1.1	▲ 0.8	0.3
県 歳出	-1.3	9.9	▲ 0.3	0.3	0.6	3.5	▲ 0.3	0.3	▲ 1.1	1.2
全国歳出	▲ 0.1	7.3	0.3	1.4	2.4	1.7	2.0	0.9	▲ 0.2	0.4

(注) 全国平均値は、政令指定都市、特別区、一部事務組合を除く中核市、特例市、都市及び町村の平均値である。

第2表 市及び町村の収支状況

(単位：千円)

区 分	平成29年度 (A)			平成28年度 (B)			差 引 (A)-(B)		
	総額	市計	町村計	総額	市計	町村計	総額	市計	町村計
A 歳入総額	489,854,462	342,945,677	146,908,785	485,157,784	342,323,525	142,834,259	4,696,678	622,152	4,074,526
B 歳出総額	478,253,070	336,643,932	141,609,138	472,381,222	335,176,609	137,204,613	5,871,848	1,467,323	4,404,525
C(A-B) 歳入歳出差引	11,601,392	6,301,745	5,299,647	12,776,562	7,146,916	5,629,646	▲ 1,175,170	▲ 845,171	▲ 329,999
D 翌年度へ繰り 越すべき財源	2,418,152	1,329,099	1,089,053	2,854,695	1,599,906	1,254,789	▲ 436,543	▲ 270,807	▲ 165,736
E (C-D) 実質収支	9,183,240	4,972,646	4,210,594	9,921,867	5,547,010	4,374,857	▲ 738,627	▲ 574,364	▲ 164,263
F 単年度収支	▲ 738,627	▲ 574,364	▲ 164,263	▲ 1,367,403	▲ 603,272	▲ 764,131	628,776	28,908	599,868
G 積立金	2,738,824	1,407,153	1,331,671	8,277,490	6,229,089	2,048,401	▲ 5,538,666	▲ 4,821,936	▲ 716,730
H 繰上償還金	2,053,703	1,937,780	115,923	1,749,220	1,688,230	60,990	304,483	249,550	54,933
I 積立金取崩額	7,341,443	5,119,310	2,222,133	3,188,542	1,378,750	1,809,792	4,152,901	3,740,560	412,341
J (F+G+H-I) 実質単年度収支	▲ 3,287,543	▲ 2,348,741	▲ 938,802	5,470,765	5,935,297	▲ 464,532	▲ 8,758,308	▲ 8,284,038	▲ 474,270



第3表 年度別決算対比表

(単位：千円、%)

区分	平成29年度		平成28年度		平成27年度		平成26年度		平成25年度		平成24年度		平成23年度		平成22年度		平成21年度		平成20年度		
	決算額	対前年度増減率	決算額	対前年度増減率	決算額	対前年度増減率	決算額	対前年度増減率	決算額	対前年度増減率	決算額	対前年度増減率	決算額	対前年度増減率	決算額	対前年度増減率	決算額	対前年度増減率	決算額	対前年度増減率	
歳入	市	342,945,677	0.2	342,323,525	▲ 0.5	344,109,064	▲ 0.2	344,824,041	1.8	338,669,076	2.6	330,152,720	0.6	328,275,888	1.2	324,345,257	▲ 1.0	327,527,056	8.5	301,786,344	0.3
	町村	146,908,785	2.9	142,834,259	▲ 3.1	147,437,619	2.1	144,433,632	▲ 6.0	153,731,579	6.7	144,040,750	0.0	143,981,554	▲ 1.4	146,040,089	2.1	143,065,488	12.9	126,716,665	▲ 2.0
	計	489,854,462	1.0	485,157,784	▲ 1.3	491,546,683	0.5	489,257,673	▲ 0.6	492,400,655	3.8	474,193,470	0.4	472,257,442	0.4	470,385,346	0.0	470,592,544	9.8	428,503,009	▲ 0.3
歳出	市	336,643,932	0.4	335,176,609	▲ 0.4	336,660,664	▲ 0.6	338,610,784	2.6	330,173,504	1.8	324,176,671	1.1	320,793,353	1.1	317,339,373	▲ 1.2	321,219,697	8.7	295,459,171	▲ 0.6
	町村	141,609,138	3.2	137,204,613	▲ 2.7	141,069,225	2.5	137,622,906	▲ 6.7	147,513,687	7.5	137,281,306	▲ 0.3	137,722,955	▲ 1.5	139,823,453	1.9	137,171,715	12.8	121,586,423	▲ 3.0
	計	478,253,070	1.2	472,381,222	▲ 1.1	477,729,889	0.3	476,233,690	▲ 0.3	477,687,191	3.5	461,457,977	0.6	458,516,308	0.3	457,162,826	▲ 0.3	458,391,412	9.9	417,045,594	▲ 1.3
差引	市	6,301,745	▲ 11.8	12,776,562	▲ 4.0	7,448,400	19.9	6,213,257	▲ 26.9	8,495,572	42.2	5,976,049	▲ 20.1	7,482,535	6.8	7,005,884	11.1	6,307,359	▲ 0.3	6,327,173	75.0
	町村	5,299,647	▲ 5.9	7,146,916	▲ 11.6	6,368,394	▲ 6.5	6,810,726	9.5	6,217,892	▲ 8.0	6,759,444	8.0	6,258,599	0.7	6,216,636	5.5	5,893,773	14.9	5,130,242	32.4
	計	11,601,392	▲ 9.2	5,629,646	▲ 7.5	13,816,794	6.1	13,023,983	▲ 11.5	14,713,464	15.5	12,735,493	▲ 7.3	13,741,134	3.9	13,222,520	8.4	12,201,132	6.5	11,457,415	52.9
実質収支	市	4,972,646	▲ 10.4	5,547,010	▲ 9.8	6,150,282	35.4	4,545,339	▲ 24.8	6,042,848	48.3	4,073,918	▲ 20.5	5,125,882	▲ 2.9	5,278,515	16.2	4,543,618	▲ 0.8	4,581,892	54.8
	町村	4,210,594	▲ 3.8	4,374,857	▲ 14.9	5,138,988	9.1	4,711,153	0.6	4,682,771	▲ 13.3	5,401,797	11.0	4,865,128	▲ 1.3	4,930,858	12.9	4,369,193	29.6	3,371,037	15.5
	計	9,183,240	▲ 7.4	9,921,867	▲ 12.1	11,289,270	22.0	9,254,492	▲ 13.7	10,725,619	13.2	9,475,715	▲ 5.2	9,991,010	▲ 2.1	10,209,373	14.5	8,912,811	12.1	7,952,929	35.3
実質単年度収支	市	▲ 2,348,741	▲ 139.6	5,935,297	335.5	1,362,783	182.4	-1,653,108	▲ 151.1	3,237,990	2,558.0	121,822	▲ 89.9	1,210,830	▲ 83.5	7,327,766	379.6	1,527,793	▲ 57.4	3,589,322	1,537.7
	町村	▲ 938,802	102.1	▲ 464,532	▲ 125.1	1,848,490	633.3	252,079	▲ 69.4	824,486	▲ 67.8	2,558,895	36.1	1,879,698	▲ 72.4	6,820,682	112.3	3,212,360	308.5	786,376	95.9
	計	▲ 3,287,543	▲ 160.1	5,470,765	70.4	3,211,273	329.2	-1,401,029	▲ 134.5	4,062,476	51.5	2,680,717	▲ 13.3	3,090,528	▲ 78.2	14,148,448	198.5	4,740,153	8.3	4,375,698	2,783.5

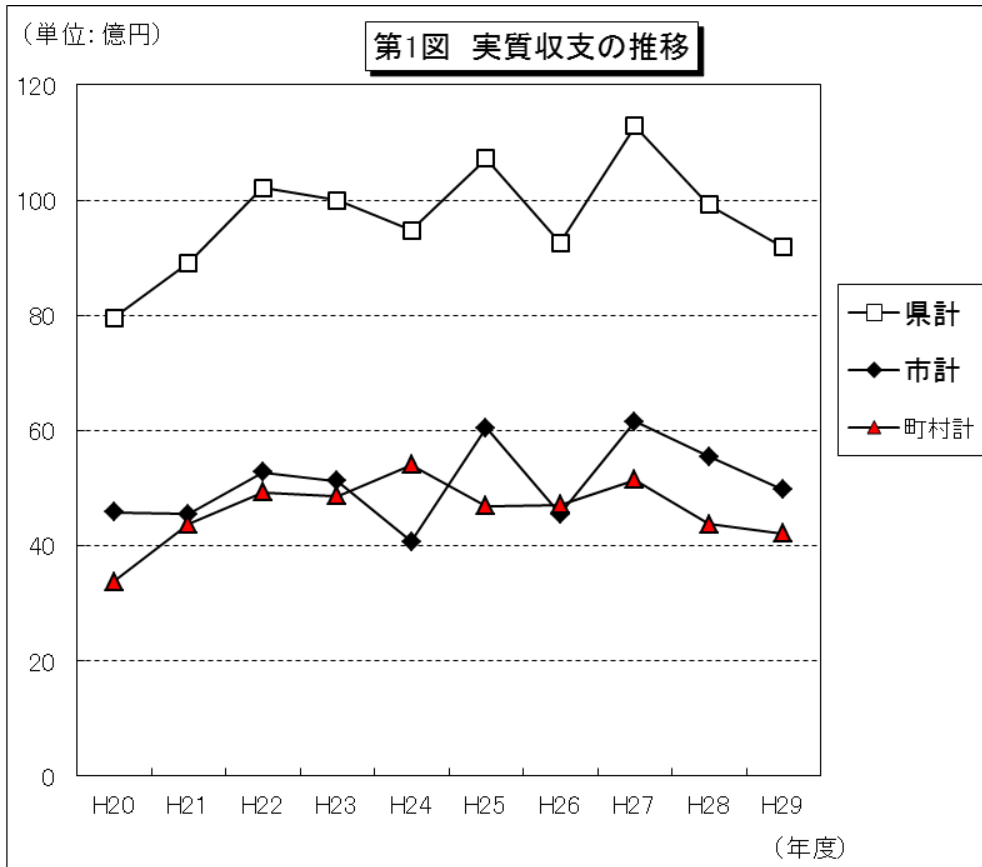

第4表 実質収支の黒字・赤字団体数

(単位: 千円)

区分	平成29年度(A)		平成28年度(B)		差額(A)-(B)		
	団体	実質収支	団体	実質収支	団体	実質収支	
黒字	市	9	4,972,646	9	5,547,010	0	▲ 574,364
	町村	21	4,210,594	21	4,374,857	0	▲ 164,263
	計	30	9,183,240	30	9,921,867	0	▲ 738,627
赤字	市	0	0	0	0	0	0
	町村	0	0	0	0	0	0
	計	0	0	0	0	0	0
合計	市	9	4,972,646	9	5,547,010	0	▲ 574,364
	町村	21	4,210,594	21	4,374,857	0	▲ 164,263
	計	30	9,183,240	30	9,921,867	0	▲ 738,627

第5表 年度別・実質収支の黒字団体・赤字団体数

(単位: 億円)

区分	年度	H20	H21	H22	H23	H24	H25	H26	H27	H28	H29
		黒字	29	29	30	30	30	29	30	30	30
団体	実質収支	81.0	90.2	102.1	99.9	94.8	107.8	92.5	112.9	99.2	91.8
赤字	団体数	1	1	0	0	0	1	0	0	0	0
団体	実質収支	▲ 1.4	▲ 1.1	0.0	0.0	0.0	▲ 0.6	0.0	0.0	0.0	0.0
合計	団体数	30	30	30	30	30	30	30	30	30	30
	実質収支	79.5	89.1	102.1	99.9	94.8	107.3	92.5	112.9	99.2	91.8

※ 表中の計数は、原則として表示単位未満を四捨五入しているため、計算が一致しない場合があります。

第6表 平成29年度・平成28年度 歳入対比表

(単位：千円、%)

財源別	市町村別			市			町村			市町村計			比較					
	年度別 区分	平成29年度		平成28年度		構成比 比較 (a)-(b)	平成29年度		平成28年度		構成比 比較 (c)-(d)	平成29年度		平成28年度		構成比 比較 (e)-(f)	増減率 (C)/(B) ×100	
		決算額	構成比 (a)	決算額	構成比 (b)		決算額	構成比 (c)	決算額	構成比 (d)		決算額	構成比 (e)	決算額	構成比 (f)			差引 (A)-(B) (C)
地方	地方	103,243,477	30.1	107,930,479	31.5	▲1.4	22,919,781	15.6	22,628,795	15.8	▲0.2	126,163,258	25.8	130,559,274	26.9	▲1.1	▲4,396,016	▲3.4
	うち市町村民税	42,624,952	12.4	41,861,464	12.2	0.2	8,581,262	5.8	8,423,348	5.9	▲0.1	51,206,214	10.5	50,284,812	10.4	0.1	921,402	1.8
	うち固定資産税	44,823,319	13.1	44,662,620	13.0	0.1	11,599,253	7.9	11,438,441	8.0	▲0.1	56,422,572	11.5	56,101,061	11.6	▲0.1	321,511	0.6
一般財源	地方譲与税	2,257,283	0.7	2,263,575	0.7	0.0	1,132,174	0.8	1,131,474	0.8	0.0	3,389,457	0.7	3,395,049	0.7	0.0	▲5,592	▲0.2
	各種交付金	15,265,096	4.5	13,735,852	4.0	0.5	4,353,865	3.0	3,981,324	2.8	0.2	19,618,961	4.0	17,717,176	3.7	0.3	1,901,785	10.7
	地方特例交付金	471,181	0.1	439,385	0.1	0.0	88,752	0.1	78,006	0.1	0.0	559,933	0.1	517,991	0.1	0.0	41,942	8.1
	地方交付税	68,179,942	19.9	69,309,449	20.2	▲0.3	56,241,248	38.3	57,528,486	40.3	▲2.0	124,421,190	25.4	126,837,935	26.1	▲0.7	▲2,416,745	▲1.9
	臨時財政対策債	12,295,482	3.6	11,909,976	3.5	0.1	3,721,230	2.5	3,647,199	2.6	▲0.1	16,016,712	3.3	15,557,175	3.2	0.1	459,537	3.0
	小計	201,712,461	58.8	205,588,716	60.1	▲1.3	88,457,050	60.2	88,995,884	62.3	▲2.1	290,169,511	59.2	294,584,600	60.7	▲1.5	▲3,172,176	▲1.1
	国庫支出金	59,904,609	17.5	56,400,888	16.5	1.0	12,416,414	8.5	12,889,007	9.0	▲0.5	72,321,023	14.8	69,289,895	14.3	0.5	3,031,128	4.4
	県支出金	22,714,064	6.6	22,188,920	6.5	0.1	9,383,007	6.4	10,562,281	7.4	▲1.0	32,097,071	6.6	32,751,201	6.8	▲0.2	▲654,130	▲2.0
	繰入金	10,115,571	2.9	4,433,055	1.3	1.6	4,794,633	3.3	3,954,634	2.8	0.5	14,910,204	3.0	8,387,689	1.7	1.3	6,522,515	77.8
	地方債(臨財準除)	21,789,400	6.4	23,982,200	7.0	▲0.6	11,374,260	7.7	11,053,900	7.7	0.0	33,163,660	6.8	35,036,100	7.2	▲0.4	▲1,872,440	▲5.3
交通安全対策特別交付金	93,598	0.0	104,284	0.0	0.0	20,314	0.0	24,176	0.0	0.0	113,912	0.0	128,460	0.0	0.0	▲14,548	▲11.3	
特定財源	分担金及び負担金	2,560,788	0.7	2,781,936	0.8	▲0.1	1,115,604	0.8	1,075,379	0.8	0.0	3,676,392	0.8	3,857,315	0.8	0.0	▲180,923	▲4.7
	使用用料	4,592,573	1.3	4,622,427	1.4	▲0.1	2,082,380	1.4	2,245,452	1.6	▲0.2	6,674,953	1.4	6,867,879	1.4	0.0	▲192,926	▲2.8
	手数料	1,655,981	0.5	1,648,635	0.5	0.0	554,673	0.4	558,823	0.4	0.0	2,210,654	0.5	2,207,458	0.5	0.0	3,196	0.1
	国有提供施設等所在市町村助成交付金	0	0.0	0	0.0	0.0	5,650	0.0	5,667	0.0	0.0	5,650	0.0	5,667	0.0	0.0	▲17	▲0.3
	財産収入	1,458,995	0.4	1,164,117	0.3	0.1	461,395	0.3	810,376	0.6	▲0.3	1,920,390	0.4	1,974,493	0.4	0.0	▲54,103	▲2.7
	寄附金	2,021,320	0.6	1,514,284	0.4	0.2	8,479,621	5.8	2,409,579	1.7	4.1	10,500,841	2.1	3,923,863	0.8	1.3	6,576,978	167.6
	繰越金	6,435,916	1.9	6,786,465	2.0	▲0.1	5,436,646	3.7	6,162,437	4.3	▲0.6	11,872,562	2.4	12,948,902	2.7	▲0.3	▲1,076,340	▲8.3
	諸収入	7,890,401	2.3	11,107,598	3.2	▲0.9	2,327,238	1.6	2,086,664	1.5	0.1	10,217,639	2.1	13,194,262	2.7	▲0.6	▲2,976,623	▲22.6
	小計	141,233,216	41.2	136,734,809	39.9	1.3	58,451,735	39.8	53,838,375	37.7	2.1	199,684,951	40.8	190,573,184	39.3	1.5	9,111,767	4.8
	歳入合計	342,945,677	100.0	342,323,525	100.0	0.0	146,908,785	100.0	142,834,259	100.0	0.0	489,854,462	100.0	485,157,784	100.0	0.0	5,939,591	1.2

第7表 年度別歳入の推移

(単位：千円、%)

年度 性 別	平成20年度		平成21年度		平成22年度		平成23年度		平成24年度		平成25年度		平成26年度		平成27年度		平成28年度		平成29年度			
	法 算 額	前 年度 比 増 減 率	法 算 額	前 年度 比 増 減 率	法 算 額	前 年度 比 増 減 率	法 算 額	前 年度 比 増 減 率	法 算 額	前 年度 比 増 減 率	法 算 額	前 年度 比 増 減 率	法 算 額	前 年度 比 増 減 率	法 算 額	前 年度 比 増 減 率	法 算 額	前 年度 比 増 減 率	法 算 額	前 年度 比 増 減 率		
地 方 税	136,175,939	31.8	128,139,481	27.2	127,720,189	27.2	128,881,315	27.3	125,935,197	26.6	126,233,542	25.6	126,319,750	25.3	124,647,397	25.4	130,559,274	26.9	126,163,258	25.8	126,463,258	25.8
地 方 譲 与 税	4,237,617	1.0	3,993,137	0.8	3,903,559	0.8	3,839,613	0.8	3,606,108	0.8	3,501,033	0.7	3,339,040	0.7	3,441,834	0.7	3,395,049	0.7	3,389,457	0.7	3,389,457	0.7
地 方 特 例 交 付 金	1,628,366	0.4	1,633,862	0.3	1,768,349	0.4	1,544,689	0.3	525,573	0.1	508,100	0.1	495,350	0.1	506,726	0.1	517,991	0.1	559,933	0.1	559,933	0.1
地 方 交 付 税	114,857,449	26.8	117,610,006	25.0	127,916,111	27.2	129,577,311	27.4	128,165,615	27.0	129,105,004	26.2	127,345,019	26.0	130,288,777	26.5	126,837,935	26.1	124,421,190	25.4	124,421,190	25.4
国 庫 支 出 金	43,194,154	10.1	74,223,143	15.8	66,632,339	14.2	61,914,664	13.1	60,045,066	12.7	67,780,753	13.8	70,327,624	14.4	68,895,570	14.0	69,299,895	14.3	72,321,023	14.6	72,321,023	14.6
県 支 出 金	25,281,432	5.9	29,460,307	6.3	31,743,814	6.7	31,700,242	6.7	31,572,395	6.7	32,843,375	6.7	32,015,393	6.5	33,524,025	6.8	32,751,201	6.8	32,097,071	6.6	32,097,071	6.6
地 方 債 借 入 金 ( 備 用 債 借 入 金 を 含 む )	44,570,739	10.5	55,009,105	11.7	53,168,409	11.3	50,323,119	10.7	57,864,491	12.2	70,833,758	14.4	58,221,724	11.9	58,517,786	11.9	50,593,275	10.4	49,180,372	10.0	49,180,372	10.0
そ の 他	58,159,403	13.6	60,523,303	12.9	57,532,599	12.2	64,476,489	13.7	66,478,925	14.0	61,595,070	12.5	71,192,723	14.6	71,726,568	14.6	71,213,164	14.7	81,722,158	16.7	81,722,158	16.7
歳 入 総 額	428,503,009	100.0	470,592,544	100.0	470,385,349	100.0	472,257,442	100.0	474,193,470	100.0	492,400,655	100.0	489,257,673	100.0	491,545,683	100.0	485,157,784	100.0	489,854,462	100.0	489,854,462	100.0

第2図 歳入の推移

(億円)

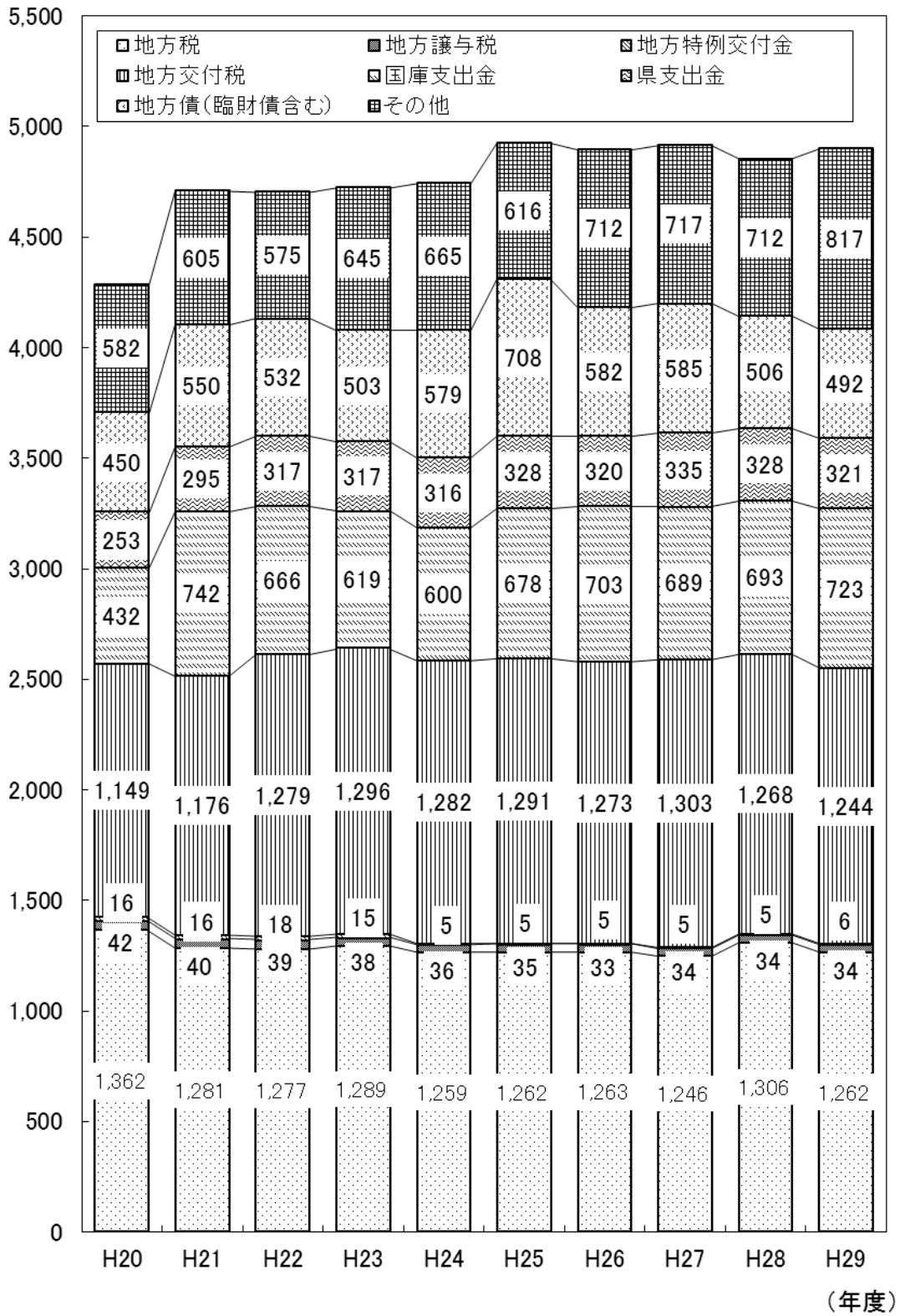

第8表 地方税収入額比較表

(単位：千円、%)

区 分	平成29年度 (A)	平成28年度 (B)	差引 (A) - (B)	増減率		全体に占める割合	
				29年度	28年度	29年度	28年度
和歌山市	58,498,503	63,453,773	▲ 4,955,270	▲ 7.8	9.2	46.4	48.6
その他の市	44,744,974	44,476,706	268,268	0.6	1.2	35.5	34.1
市 計	103,243,477	107,930,479	▲ 4,687,002	▲ 4.3	5.8	81.8	82.7
町村計	22,919,781	22,628,795	290,986	1.3	0.1	18.2	17.3
県 計	126,163,258	130,559,274	▲ 4,396,016	▲ 3.4	4.7	100.0	100.0

第9表 税収入の状況

(単位：千円、%)

年度 区分	平成29年度		平成28年度		差 引 (A) - (B)	増 減 率	
	決算額 (A)	構成比	決算額 (B)	構成比		29年度	28年度
1. 市町村民税	51,206,214	40.6	50,284,812	38.5	921,402	1.8	▲ 0.3
(1) 個人市町村民税	42,151,869	33.4	41,759,582	32.0	392,287	0.9	0.3
(2) 法人市町村民税	9,054,345	7.2	8,525,230	6.5	529,115	6.2	▲ 3.4
2. 固定資産税	56,422,572	44.7	56,101,061	43.0	321,511	0.6	0.7
(1) 純固定資産税	56,088,180	44.5	55,769,379	42.7	318,801	0.6	0.7
(A) 土地	18,863,961	15.0	19,117,107	14.6	▲ 253,146	▲ 1.3	▲ 1.4
(B) 家屋	24,209,044	19.2	23,615,304	18.1	593,740	2.5	2.3
(C) 償却資産	13,015,175	10.3	13,036,968	10.0	▲ 21,793	▲ 0.2	1.1
(2) 交付金	334,392	0.3	331,682	0.3	2,710	0.8	▲ 3.0
3. 軽自動車税	3,132,156	2.5	3,029,857	2.3	102,299	3.4	21.2
4. 市町村たばこ税	6,526,338	5.2	6,911,866	5.3	▲ 385,528	▲ 5.6	▲ 3.6
5. 特別土地保有税	0	0.0	5,426,349	4.2	▲ 5,426,349	▲ 100.0	13,802.7
6. 都市計画税	6,243,956	4.9	6,200,144	4.7	43,812	0.7	0.7
7. その他の税	2,632,022	2.1	2,605,185	2.0	26,837	1.0	▲ 0.6
合 計	126,163,258	100.0	130,559,274	100.0	▲ 4,396,016	▲ 3.4	4.7

第10表 市町村税の徴収実績（税目別）

区分 税目	徴収		定額		徴収		徴収		徴収		徴収		率 前年度 G/C × 100	率 前年度 G/C × 100	収入 前年度 の対前年度 増減 額
	現年課税分	滞納繰越分	(A)	(B)	(C)	(D)	(E)	(F)	(G)	(H)	E/A	F/B			
一 普通税	117,227,776	4,300,606	121,528,382	1,358,409	0	116,234,778	1,052,502	117,287,280	1,353,362	99.2	24.5	96.5	95.5	0	
1 法定普通税	117,227,776	4,300,606	121,528,382	1,358,409	0	116,234,778	1,052,502	117,287,280	1,353,362	99.2	24.5	96.5	95.5	0	
(1) 市町村民税	51,165,540	1,435,714	52,601,254	1,050,872	0	50,769,268	436,946	51,206,214	1,049,292	99.2	30.4	97.3	96.6	0	
ア 個人均等割	1,538,028	51,564	1,589,592	0	0	1,523,407	16,027	1,539,434	0	99.0	31.1	96.8	96.0	0	
イ 所得割	40,574,584	1,312,793	41,887,377	0	0	40,208,019	404,416	40,612,435	0	99.1	30.8	97.0	96.1	0	
ウ うち退職所得分	380,389	0	380,389	0	0	380,103	0	380,103	0	99.9	-	99.9	96.7	0	
エ 法人均等割	2,544,985	37,530	2,582,515	2,299	0	2,537,368	7,964	2,545,332	2,299	99.7	21.2	98.6	97.9	0	
工 法人税割	154,950,679	33,827	6,541,770	1,048,573	0	153,560,593	8,539	6,509,013	1,046,993	99.1	25.2	99.5	99.0	0	
(2) 固定資産税	56,387,110	2,659,187	59,046,297	307,537	0	55,849,395	573,177	56,422,572	304,070	99.0	21.6	95.6	94.2	0	
ア 純固定資産税	56,052,718	2,659,187	58,711,905	4,511,025	0	55,515,003	573,177	56,088,180	4,501,238	99.0	21.6	95.5	94.2	0	
(ア) 土地	18,849,376	991,997	19,841,373	106,174	0	18,661,687	202,274	18,863,961	104,910	99.0	20.4	95.1	93.6	0	
(イ) 家屋	24,195,709	1,208,404	25,404,113	117,310	0	23,943,809	265,235	24,209,044	115,949	99.0	21.9	95.3	93.7	▲ 50,743,097	
(ウ) 償却資産	13,007,633	458,786	13,466,419	84,053	0	12,909,507	105,668	13,015,175	83,211	99.2	23.0	96.6	95.9	0	
イ 交付金	334,392	0	334,392	0	0	334,392	0	334,392	0	100.0	-	100.0	100.0	0	
(3) 軽自動車税	3,148,788	143,002	3,291,790	▲ 307,537	0	3,089,777	42,379	3,132,156	▲ 304,070	98.1	29.6	95.2	93.9	0	
(4) 市町村たばこ税	6,526,338	0	6,526,338	0	0	6,526,338	0	6,526,338	0	100.0	-	100.0	100.0	0	
(5) 鉱産税	0	0	0	0	0	0	0	0	0	-	-	-	-	0	
(6) 特別土地保有税	0	62,703	62,703	0	0	0	0	0	0	-	0.0	0.0	37.8	0	
ア 保有分	0	37,136	37,136	0	0	0	0	0	0	-	0.0	0.0	44.8	0	
イ 取得分	0	25,567	99,839	0	0	0	0	0	0	-	0.0	0.0	22.8	0	
ウ 遊休土地分	0	0	0	0	0	0	0	0	0	-	-	-	-	0	
2 法定外普通税	0	0	0	0	0	0	0	0	0	-	-	-	-	0	
二 目的税	8,864,358	303,291	9,167,649	0	0	8,799,332	76,646	8,875,978	0	99.3	25.3	96.8	95.4	0	
1 法定目的税	8,864,358	303,291	9,167,649	0	0	8,799,332	76,646	8,875,978	0	99.3	25.3	96.8	95.4	▲ 17,751,956	
(1) 入湯税	428,321	1,054	429,375	0	0	427,948	705	428,653	0	99.9	66.9	99.8	99.5	0	
(2) 事業所税	2,193,386	37,492	2,230,878	0	0	2,189,300	14,069	2,203,369	0	99.8	37.5	98.8	98.7	▲ 7,101,262	
(3) 都市計画税	6,242,651	264,745	6,507,396	0	0	6,182,084	61,872	6,243,956	0	99.0	23.4	96.0	94.1	0	
ア 土地	3,125,684	133,852	3,259,536	0	0	3,095,743	30,756	3,126,499	0	99.0	23.0	95.9	94.1	0	
イ 家屋	3,116,967	130,893	3,247,860	0	0	3,086,341	31,116	3,117,451	0	99.0	23.8	96.0	94.0	0	
(4) 水利地益税	0	0	0	0	0	0	0	0	0	-	-	-	-	0	
(5) 共同施設税	0	0	0	0	0	0	0	0	0	-	-	-	-	0	
(6) 宅地開発税	0	0	0	0	0	0	0	0	0	-	-	-	-	0	
2 法定外目的税	0	0	0	0	0	0	0	0	0	-	-	-	-	0	
三 旧法による税	0	0	0	0	0	0	0	0	0	-	-	-	-	0	
合計(一～三)	126,092,134	4,603,897	130,696,031	1,358,409	0	125,034,110	1,129,148	126,163,258	1,353,362	99.2	24.5	96.5	95.5	0	
国民健康保険税	17,082,357	3,433,068	20,515,425	0	0	16,302,516	858,446	17,160,962	0	95.4	25.0	83.6	80.6	0	
国民健康保険料	7,635,921	2,624,038	10,259,959	0	0	6,963,199	716,108	7,679,307	0	91.2	27.3	74.8	72.9	0	

(単位：千円、%)

第11表 国庫支出金・県支出金の状況

(単位：千円、%)

区 分		29年度	28年度	増減額	増減率	
					29年度	28年度
国 庫 支 出 金	1 国庫支出金	72,321,023	69,289,895	3,031,128	4.4	0.6
	(1) 生活保護費負担金	18,520,540	18,316,398	204,142	1.1	1.7
	(2) 児童保護費等負担金	5,210,001	4,641,728	568,273	12.2	9.8
	(3) 障害者自立支援給付費等負担金	10,924,219	10,356,963	567,256	5.5	2.8
	(4) 児童手当等交付金(※)	9,262,889	9,507,755	▲ 244,866	▲ 2.6	▲ 5.5
	(5) 公立高等学校授業料不徴収交付金	0	258	▲ 258	▲ 100.0	▲ 99.2
	(6) 普通建設事業費支出金	9,889,153	7,072,647	2,816,506	39.8	1.4
	(7) 災害復旧事業費支出金	540,812	708,053	▲ 167,241	▲ 23.6	▲ 41.7
	(8) 失業対策事業費支出金	0	0	0	—	—
	(9) 委託金	307,084	268,754	38,330	14.3	6.8
	① 普通建設事業	453	0	453	—	—
	② 災害復旧事業	0	0	0	—	—
	③ その他	306,631	268,754	37,877	14.1	6.8
	(10) 財政補給金	2,685	0	2,685	—	—
	(11) 社会資本整備総合交付金	6,423,699	4,714,309	1,709,390	36.3	▲ 12.8
	(12) 特定防衛施設周辺整備調整交付金	0	0	0	—	—
(13) 電源立地地域対策交付金	0	0	0	—	▲ 100.0	
(14) 地域活性化・地域住民生活等緊急支援交付金	1,641,525	1,485,932	0	0.0	—	
(15) 東日本大震災復興交付金	0	0	0	—	▲ 100.0	
(16) その他	9,598,416	12,217,098	▲ 2,618,682	▲ 21.4	25.7	
県 支 出 金	2 都道府県支出金	32,097,071	32,751,201	▲ 654,130	▲ 2.0	▲ 2.3
	(1) 国庫財源を伴うもの	22,255,983	21,694,005	561,978	2.6	5.8
	① 児童保護費等負担金	2,930,242	2,568,455	361,787	14.1	10.1
	② 障害者自立支援給付費等負担金	5,408,742	5,108,302	300,440	5.9	2.2
	③ 児童手当等交付金	2,157,131	2,205,070	▲ 47,939	▲ 2.2	▲ 2.6
	④ 普通建設事業費支出金	2,323,093	3,287,818	▲ 964,725	▲ 29.3	18.8
	⑤ 災害復旧事業費支出金	314,782	467,575	▲ 152,793	▲ 32.7	▲ 34.2
	⑥ 委託金	394,346	533,441	▲ 139,095	▲ 26.1	23.1
	(7) 普通建設事業	3,162	23,965	▲ 20,803	▲ 86.8	1509.5
	(イ) 災害復旧事業	38,843	115,563	▲ 76,720	▲ 66.4	—
	(ウ) その他	352,341	393,913	▲ 41,572	▲ 10.6	▲ 8.8
	⑦ 電源立地地域対策交付金	28,080	27,590	490	1.8	▲ 2.2
	⑧ 石油貯蔵施設立地対策等交付金	189,186	180,410	8,776	4.9	▲ 4.0
	⑨ その他	8,510,381	7,315,344	1,195,037	16.3	8.0
	(2) 都道府県費のみのもの	9,841,088	11,057,196	▲ 1,216,108	▲ 11.0	▲ 15.1
	① 普通建設事業費支出金	980,949	644,051	336,898	52.3	▲ 23.6
② 災害復旧事業費支出金	0	0	0	—	▲ 100.0	
③ その他	8,860,139	10,413,145	▲ 1,553,006	▲ 14.9	▲ 14.5	

※ 平成26年度は、「子どものための金銭の給付交付金」の交付額を計上している。



(億円)

第3図 繰入金の推移

- 公営企業(法適)
- ▨ 公営企業(法非適)等
- ▩ その他定額運用基金
- ▧ 土地開発基金
- ▦ その他目的基金
- 減債基金
- 財政調整基金

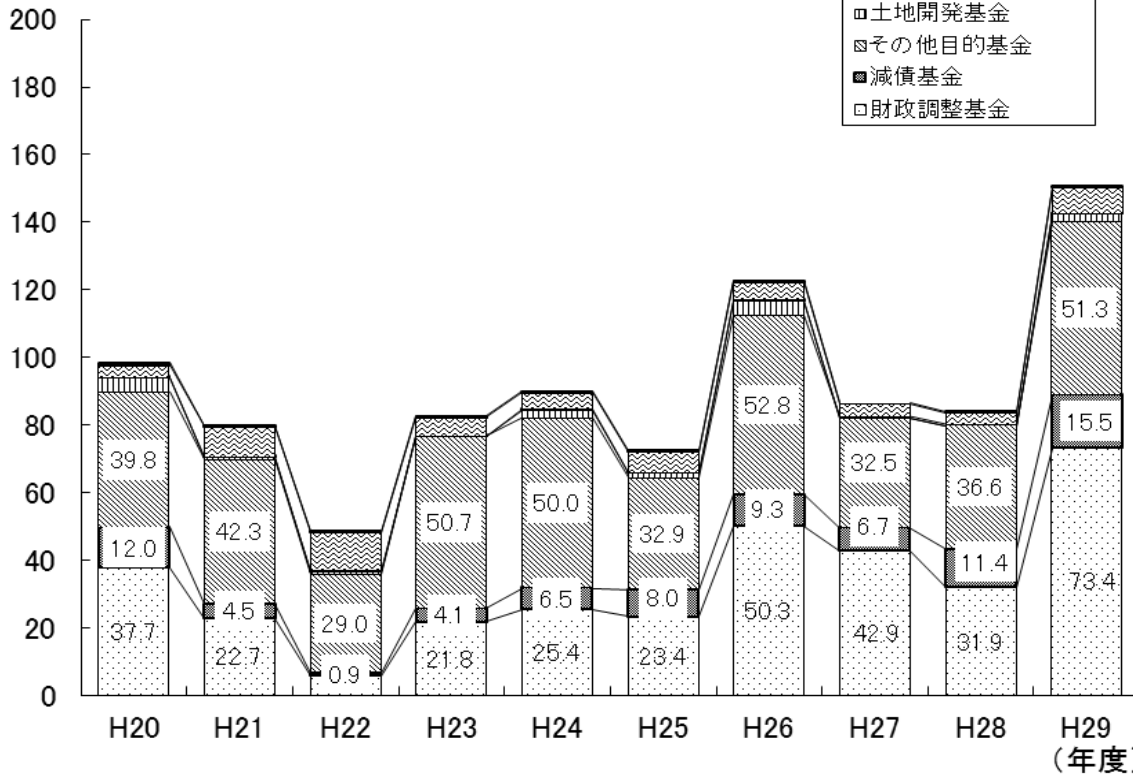

(億円)

第4図 地方債発行額の推移

- 公共事業等債
- 公営住宅
- ▨ 災害復旧
- ▩ (旧)緊急防災減災
- 全国防災事業債
- 学校教育
- 社会福祉施設
- ▨ 一般廃棄物
- ▩ 一般補助施設
- ▧ 施設整備
- ▦ 一般単独
- 辺地
- 過疎対策
- 公共用先
- 退職手当債
- 国の貸付
- 財源対策債
- ▨ 減税補填債
- ▩ 臨時財政対策債
- ▧ 減収補填
- 県貸付金
- その他

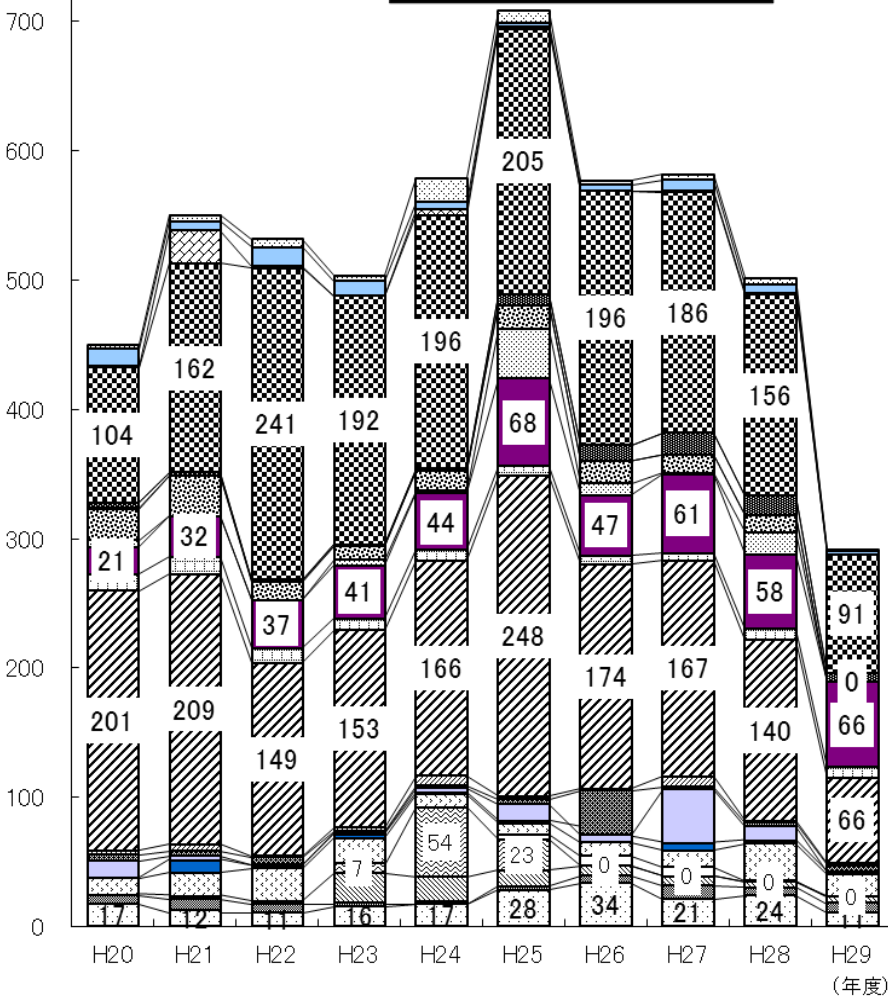

第12表 歲出性質別・目的別一覽表

(單位：千円)

性質別	目的別	議會費	總務費	民生費	衛生費	勞働費	農林水產業費	商工費	土木費	消防費	教育費	災害復旧費	公債費	諸支出費	前年度繰上 充費用	合計
人件費	費用	3,704,507	22,906,132	12,676,836	6,872,789	46,912	2,723,090	1,673,392	4,535,469	10,191,348	10,791,670	-	-	0	-	76,122,145
物件費	費用	236,487	17,902,907	8,363,044	12,834,892	73,150	2,134,690	1,853,313	3,334,103	1,762,572	15,103,104	-	20	0	-	63,598,282
維持補修費	費用	57	215,400	153,714	650,721	0	213,511	87,145	2,338,059	61,778	591,937	-	-	-	-	4,312,322
扶助費	費用	-	-	91,940,195	267,594	-	-	-	-	-	2,280,196	-	-	-	-	94,487,985
補助費等	費用	104,805	4,039,078	5,934,451	15,153,637	127,091	3,175,739	1,696,961	547,746	4,705,051	1,368,206	0	-	0	-	36,852,765
普通建設費	費用	0	4,625,693	3,711,781	2,603,069	0	5,098,065	1,601,295	24,051,895	3,865,313	14,528,754	-	-	34,700	-	60,120,565
災害復旧費	費用	-	-	-	-	-	-	-	-	-	-	2,230,116	-	-	-	2,230,116
失業対策費	費用	-	-	-	-	0	-	-	-	-	-	-	-	-	-	0
公債費	費用	-	-	-	-	-	-	-	-	-	-	-	60,411,764	-	-	60,411,764
積立金	費用	0	13,176,551	13,072	297,291	593	14,373	101,684	222,755	100,425	579,652	-	-	0	-	14,506,396
投資及 貸出金	費用	0	0	0	1,864,927	0	0	0	0	0	0	-	-	0	-	1,864,927
貸付金	費用	-	60,000	111,181	600,000	20,000	0	943,083	1,950,000	0	36,156	-	-	0	-	3,720,420
繰出金	費用	-	7,492	43,103,388	1,655,876	0	1,828,305	209,230	13,199,835	6,057	15,200	-	-	0	-	60,025,383
前年度繰上 充費用	費用	-	-	-	-	-	-	-	-	-	-	-	-	-	0	0
合計		4,045,856	62,933,253	166,007,662	42,800,796	267,746	15,187,773	8,166,103	50,179,862	20,692,544	45,294,875	2,230,116	60,411,784	34,700	0	478,253,070

第13表 歳出性質別財源内訳表

(単位：千円、%)

性質別	財源内訳	歳出合計	歳入振替項目	歳計 又は 繰上	剰 上	余 充	金 用	度 金	歳入合計	国庫支出金	県支出金	使 手	用 数	料 寄	分 担	担 附	金 金
人件費	市	54,557,756								378,868	1,441,282	1,745,257			360,109		
	町村	21,564,389								115,502	484,923	543,725			430,921		
	計	76,122,145								494,370	1,926,205	2,288,982			791,030		
物件費	市	38,092,937								1,175,830	1,755,663	2,528,519			1,340,508		
	町村	25,505,345								749,429	1,577,425	1,399,258			3,737,925		
	計	63,598,282								1,925,259	3,333,088	3,927,777			5,078,433		
維持補修費	市	3,092,483								29,037	9,973	359,866			380		
	町村	1,219,839								46,275	2,893	88,767			4,069		
	計	4,312,322								75,312	12,866	448,633			4,449		
扶助費	市	81,655,820								43,866,734	11,180,288	903,356			774,627		
	町村	12,832,165								5,878,812	2,687,032	1,553			118,868		
	計	94,487,985								49,745,546	13,867,320	904,909			893,495		
補助費等	市	20,727,284								392,456	1,253,941	116,102			65,200		
	町村	16,125,481								245,661	1,191,055	23,288			102,471		
	計	36,852,765								638,117	2,444,996	139,390			167,671		
普通建設費	市	39,439,807								11,135,074	1,903,689	11,878			90,943		
	町村	20,680,758								4,428,507	1,384,550	52,655			223,324		
	計	60,120,565								15,563,581	3,288,239	64,533			314,267		
災害復旧費	市	950,663								181,172	97,765	0			2,017		
	町村	1,279,453								355,959	228,736	0			7,627		
	計	2,230,116								537,131	326,501	0			9,644		
失業対策費	市	0								0	0	0			0		
	町村	0								0	0	0			0		
	計	0								0	0	0			0		
公債費	市	43,067,842								2,685	4,087	182,283			15,273		
	町村	17,343,922								1,840	0	268,226			2,647		
	計	60,411,764								4,525	4,087	450,509			17,920		
積立金	市	6,695,258								0	3,442	9,908			219,105		
	町村	7,811,138								0	0	35,365			3,016,765		
	計	14,506,396								0	3,442	45,273			3,235,870		
投資及び 貸付金	市	811,800								0	0	0			0		
	町村	1,053,127								0	0	0			0		
	計	1,864,927								0	0	0			0		
繰出金	市	3,262,984								0	0	0			0		
	町村	457,436								0	0	0			0		
	計	3,720,420								0	0	0			0		
繰上金	市	44,289,298								1,014,126	4,830,163	0			0		
	町村	15,736,085								340,410	1,723,371	0			4		
	計	60,025,383								1,354,536	6,553,534	0			4		
前年度繰上 充用金	市	0								-	-	-			-		
	町村	0								-	-	-			-		
	計	0								-	-	-			-		
歳出合計	市	336,643,932								58,175,982	22,480,293	5,857,169			2,868,162		
	町村	141,609,138								12,162,395	9,279,985	2,412,837			7,644,621		
	計	478,253,070								70,338,377	31,760,278	8,270,006			10,512,783		
歳入振替 項目	市		0							1,728,627	233,771	391,385			1,712,084		
	町村		0							254,019	103,022	224,216			1,949,090		
	計		0							1,982,646	336,793	615,601			3,661,174		
歳計剰余 又は繰上 充用金	市					6,301,745				0	0	0			1,862		
	町村					5,299,647				0	0	0			1,414		
	計					11,601,392				0	0	0			3,276		
歳入合計	市							342,945,677	59,904,609	22,714,064	6,248,554			4,582,108			
	町村							146,908,785	12,416,414	9,383,007	2,637,053			9,595,125			
	計							489,854,462	72,321,023	32,097,071	8,885,607			14,177,233			

第13表 歳出性質別財源内訳表（つづき）

（単位：千円、％）

性質別	財源内訳	財 源 内 訳							一般財源等 充当比率
		財 産 収 入	繰 入 金	諸 収 入	繰 越 金	地 方 債	税 等 (一般財源等)		
人 件 費	市	0	7,456	606,045	0	410,200	49,608,539	22.9	
	町村	13,898	85,349	111,871	173	11,300	19,766,727	20.9	
	計	13,898	92,805	717,916	173	421,500	69,375,266	22.3	
物 件 費	市	73,979	844,780	1,422,572	107,547	500,095	28,343,444	13.1	
	町村	48,170	535,458	588,427	34,164	439,820	16,395,269	17.3	
	計	122,149	1,380,238	2,010,999	141,711	939,915	44,738,713	14.4	
維 持 補 修 費	市	411	80,857	6,978	4,088	12,729	2,588,164	1.2	
	町村	462	36,032	9,405	13,567	0	1,018,369	1.1	
	計	873	116,889	16,383	17,655	12,729	3,606,533	1.2	
扶 助 費	市	0	158,695	458,344	2,493	48,705	24,262,578	11.2	
	町村	0	77,528	15,294	3,435	200,800	3,848,843	4.1	
	計	0	236,223	473,638	5,928	249,505	28,111,421	9.0	
補 助 費 等	市	569	207,342	188,561	11,393	214,387	18,277,333	8.4	
	町村	3,597	496,312	231,495	1,090	384,722	13,445,790	14.2	
	計	4,166	703,654	420,056	12,483	599,109	31,723,123	10.2	
普 通 建 設 費 事 業 費	市	1,598	917,747	208,420	1,255,681	18,729,550	5,185,227	2.4	
	町村	28,588	474,926	210,940	601,305	8,770,841	4,505,122	4.8	
	計	30,186	1,392,673	419,360	1,856,986	27,500,391	9,690,349	3.1	
災 害 復 旧 費 事 業 費	市	0	0	437	22,388	295,700	351,184	0.2	
	町村	0	0	15,723	3,190	296,990	371,228	0.4	
	計	0	0	16,160	25,578	592,690	722,412	0.2	
失 業 対 策 費 事 業 費	市	0	0	0	0	0	0	0.0	
	町村	0	0	0	0	0	0	0.0	
	計	0	0	0	0	0	0	0.0	
公 債 費	市	45,654	7,152	66,155	0	-	42,744,553	19.8	
	町村	3,623	1,199	25,953	0	-	17,040,434	18.0	
	計	49,277	8,351	92,108	0	-	59,784,987	19.2	
積 立 金	市	271,111	81,760	71,065	0	0	6,038,867	2.8	
	町村	128,592	12,600	251,865	0	321,000	4,044,951	4.3	
	計	399,703	94,360	322,930	0	321,000	10,083,818	3.2	
投 資 及 び 資 金	市	0	0	0	136	476,000	335,664	0.2	
	町村	0	0	0	44,250	796,700	212,177	0.2	
	計	0	0	0	44,386	1,272,700	547,841	0.2	
貸 付 金	市	0	223	2,896,771	64,130	0	301,860	0.1	
	町村	0	480	45,442	0	60,000	351,514	0.4	
	計	0	703	2,942,213	64,130	60,000	653,374	0.2	
繰 出 金	市	1,717	121,628	0	1,148	4,634	38,315,882	17.7	
	町村	285	4,196	2,052	0	70,400	13,595,367	14.4	
	計	2,002	125,824	2,052	1,148	75,034	51,911,249	16.7	
前 年 度 繰 上 充 用 金	市	-	-	-	-	-	0	0.0	
	町村	-	-	-	-	-	0	0.0	
	計	-	-	-	-	-	0	0.0	
歳 出 合 計	市	395,039	2,427,640	5,925,348	1,469,004	20,692,000	216,353,295	100.0	
	町村	227,215	1,724,080	1,508,467	701,174	11,352,573	94,595,791	100.0	
	計	622,254	4,151,720	7,433,815	2,170,178	32,044,573	310,949,086	100.0	
歳 入 振 替 計	市	1,063,956	7,687,931	1,965,053	4,966,912	13,392,882	▲ 33,142,601		
	町村	234,180	3,070,553	818,771	4,735,472	3,742,730	▲ 15,132,053		
	計	1,298,136	10,758,484	2,783,824	9,702,384	17,135,612	▲ 48,274,654		
歳 計 剰 余 金 又 は 翌 年 度 繰 上 充 用 金	市	0	0	0	0	0	6,299,883		
	町村	0	0	0	0	187	5,298,046		
	計	0	0	0	0	187	11,597,929		
歳 入 合 計	市	1,458,995	10,115,571	7,890,401	6,435,916	34,084,882	189,510,577		
	町村	461,395	4,794,633	2,327,238	5,436,646	15,095,490	84,761,784		
	計	1,920,390	14,910,204	10,217,639	11,872,562	49,180,372	274,272,361		

第5図 性質別歳出決算額の推移

(億円)

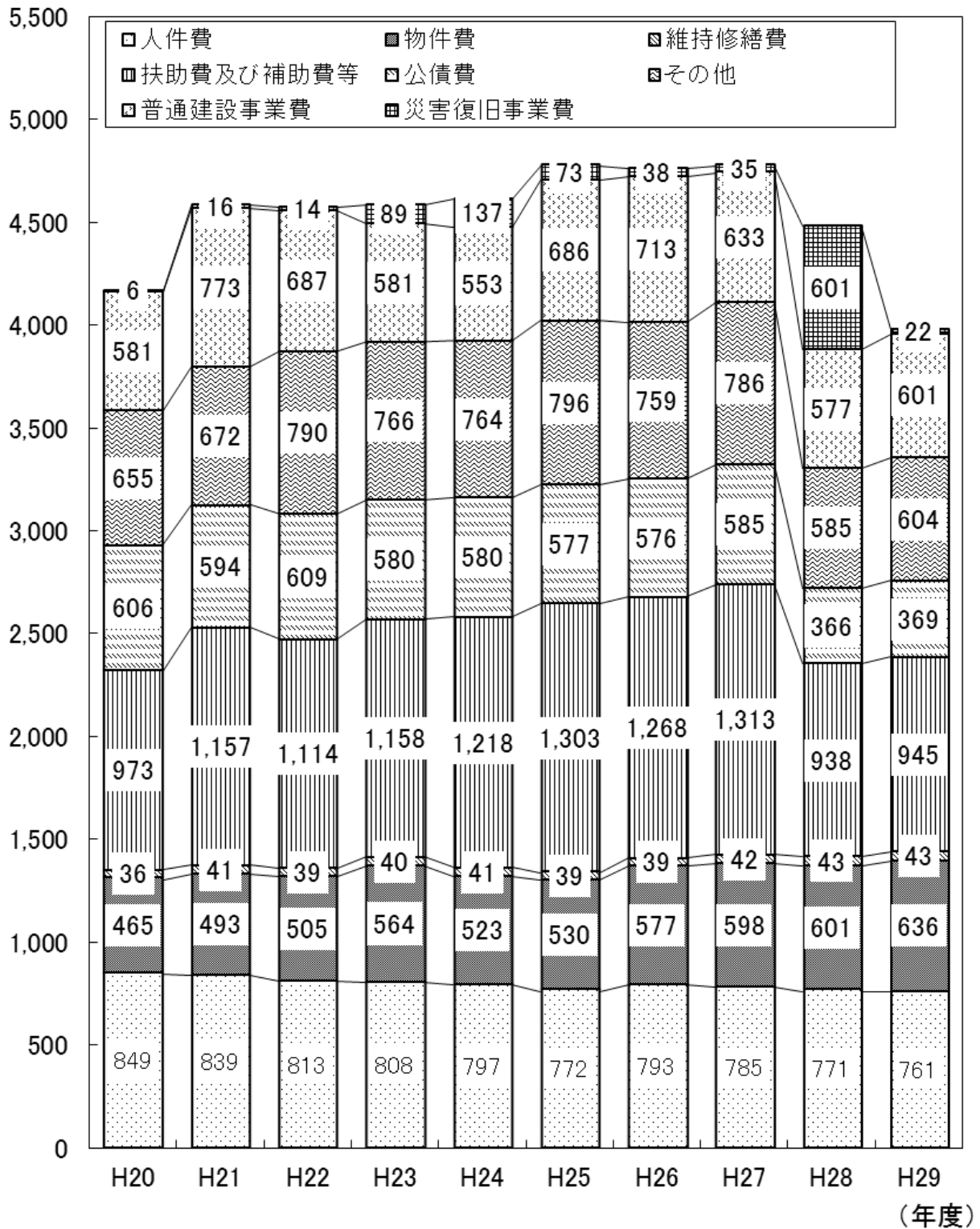

第14表 普通建設事業性質別状況

(単位：千円、%)

区分	年度	平成29年度		平成28年度		差引 (A) - (B)	増減率	
		決算額(A)	構成比	決算額(B)	構成比		29年度	28年度
普通建設事業費		60,120,565	100.0	57,708,838	100.0	2,411,727	4.2	▲ 8.9
1 補助事業費 a		35,181,084	58.5	26,017,133	45.1	9,163,951	35.2	▲ 10.8
2 単独事業費 b		23,492,862	39.1	30,681,768	53.2	▲ 7,188,906	▲ 23.4	▲ 6.2
3 国直轄事業負担金		548	0.0	548	0.0	0	0.0	0.0
4 県営事業負担金		1,394,769	2.3	931,180	1.6	463,589	49.8	▲ 26.2
5 同級他団体施行 事業負担金 c		33,400	0.1	74,258	0.1	▲ 40,858	▲ 55.0	▲ 56.4
6 受託事業費		17,902	0.0	3,951	0.0	13,951	353.1	▲ 88.9
うち補助事業 d		5,795	0.0	0	0.0	5,795	皆増	0.0
うち単独事業 e		12,107	0.0	3,951	0.0	8,156	206.4	▲ 88.9

※ 表中の計数は、原則として表示単位未満を四捨五入しているため、計算が一致しない場合があります。

第15表 普通建設事業目的別状況

(単位：千円、%)

	年度	平成29年度		平成28年度		差引 (A) - (B)	増減率	
		決算額(A)	構成比	決算額(B)	構成比		29年度	28年度
普通建設事業費		60,120,565	99.9	57,708,838	99.9	2,411,727	4.2	▲ 8.9
1 土木費		24,051,895	40.0	20,089,817	34.9	3,962,078	19.7	▲ 11.5
7 道路橋梁費		12,390,047	20.6	11,062,482	19.2	1,327,565	12.0	▲ 15.2
イ 都市計画費		7,395,469	12.3	5,812,041	10.1	1,583,428	27.2	3.6
ウ 住宅費		2,910,643	4.8	2,028,105	3.5	882,538	43.5	▲ 27.3
エ その他		1,355,736	2.3	1,187,189	2.1	168,547	14.2	▲ 4.5
2 農林水産業費		5,098,065	8.5	5,392,056	9.3	▲ 293,991	▲ 5.5	20.1
7 農業費		910,538	1.5	1,433,165	2.5	▲ 522,627	▲ 36.5	123.3
イ 農地費		1,846,652	3.1	1,867,906	3.2	▲ 21,254	▲ 1.1	8.7
ウ 林業費		1,365,280	2.3	1,266,000	2.2	99,280	7.8	12.7
エ その他		975,595	1.6	824,985	1.4	150,610	18.3	▲ 18.1
3 教育費		14,528,754	24.1	10,702,248	18.6	3,826,506	35.8	14.6
7 小学校費		4,927,542	8.2	7,175,988	12.4	▲ 2,248,446	▲ 31.3	61.2
イ 中学校費		2,178,861	3.6	852,634	1.5	1,326,227	155.5	▲ 61.2
ウ 社会教育費		3,215,104	5.3	1,107,250	1.9	2,107,854	190.4	81.6
エ 保健体育費		3,010,147	5.0	1,017,472	1.8	1,992,675	195.8	▲ 42.5
オ その他		1,197,100	2.0	548,904	1.0	648,196	118.1	77.9
4 民生費		3,711,781	6.2	3,877,101	6.7	▲ 165,320	▲ 4.3	▲ 27.9
5 衛生費		2,603,069	4.3	4,683,038	8.1	▲ 2,079,969	▲ 44.4	▲ 47.9
6 その他		10,127,001	16.8	12,964,578	22.5	▲ 2,837,577	▲ 21.9	4.1

※ 表中の計数は、原則として表示単位未満を四捨五入しているため、計算が一致しない場合があります。

第16表 年度別歳出(性質)の推移

性質別	年度	平成20年度			平成21年度			平成22年度			平成23年度			平成24年度			平成25年度			平成26年度			平成27年度			平成28年度			平成29年度			
		決算額	構成比率	対前年度増減率	決算額	構成比率	対前年度増減率	決算額	構成比率	対前年度増減率	決算額	構成比率	対前年度増減率	決算額	構成比率	対前年度増減率	決算額	構成比率	対前年度増減率	決算額	構成比率	対前年度増減率	決算額	構成比率	対前年度増減率	決算額	構成比率	対前年度増減率	決算額	構成比率	対前年度増減率	
		(千円)	(%)	(%)	(千円)	(%)	(%)	(千円)	(%)	(%)	(千円)	(%)	(%)	(千円)	(%)	(%)	(千円)	(%)	(%)	(千円)	(%)	(%)	(千円)	(%)	(%)	(千円)	(%)	(%)	(千円)	(%)	(%)	
人件費	84,946,371	20.4	▲ 5.7	83,890,210	18.3	▲ 1.2	81,324,858	17.8	▲ 3.1	80,838,552	17.6	▲ 0.6	79,742,256	17.3	▲ 1.4	77,226,661	16.2	▲ 3.2	78,467,503	16.4	▲ 1.0	77,129,981	16.3	▲ 1.7	76,122,145	15.9	▲ 1.3					
物件費	46,484,339	11.1	▲ 3.3	49,304,758	10.8	6.1	50,547,552	11.1	2.5	56,362,811	12.3	11.5	52,294,216	11.3	▲ 7.2	53,089,846	11.1	1.4	57,762,604	12.5	8.7	60,085,296	12.7	0.5	63,596,282	13.3	5.8					
維持補修費	3,587,862	0.9	1.1	4,088,352	0.9	13.9	3,943,210	0.9	▲ 3.6	3,981,109	0.9	1.0	4,087,118	0.9	2.7	3,890,561	0.8	▲ 4.8	4,240,618	0.9	1.1	4,320,807	0.9	1.9	4,312,322	0.9	▲ 0.2					
扶助費	59,622,714	14.3	2.6	62,341,412	13.6	4.6	76,070,619	16.6	22.0	80,301,354	17.5	5.8	81,435,498	17.6	1.4	82,847,642	17.3	1.7	89,293,550	18.7	6.5	93,832,288	19.9	5.1	94,487,985	19.8	0.7					
補助費等	37,639,932	9.0	12.0	53,316,541	11.6	41.6	35,323,094	7.7	▲ 33.7	35,895,917	7.7	0.5	413,405	8.8	13.9	47,456,486	9.9	17.4	48,037,832	8.8	▲ 18.8	623,964	7.8	▲ 12.9	36,852,765	7.7	0.6					
普通建設費	58,110,648	13.9	▲ 4.5	77,263,735	16.9	33.0	68,675,225	15.0	▲ 11.1	58,084,289	12.7	▲ 15.4	55,324,668	12.6	▲ 4.8	68,619,361	14.4	24.0	71,277,111	15.0	3.9	70,838	12.2	▲ 8.9	60,120,565	12.6	4.2					
災害復旧費	601,625	0.1	▲ 55.3	1,640,517	0.4	172.7	1,438,585	0.3	▲ 12.3	8,897,780	1.9	518.5	13,749,185	3.0	54.5	7,250,736	1.5	▲ 47.3	3,809,794	0.8	▲ 47.5	3,467,691	0.7	▲ 9.0	2,230,116	0.5	10.7					
災害対策費	-	-	-	-	-	-	-	-	-	-	-	-	-	-	-	-	-	-	-	-	-	-	-	-	-	-	-	-	-	-		
公債費	60,596,468	14.5	▲ 3.6	59,363,960	13.0	▲ 2.0	60,857,892	13.3	2.5	60,925	12.6	▲ 4.7	60,978	12.6	0.0	57,726,379	12.1	▲ 0.5	58,506,545	12.2	▲ 0.2	59,111	12.4	0.0	60,411,764	12.6	3.3					
積立金	10,630,359	2.5	▲ 15.5	11,035,151	2.4	3.8	17,865,771	3.9	61.9	11,996,312	2.6	▲ 32.9	12,794,811	2.8	6.7	16,544,180	3.5	29.3	13,672,212	2.9	▲ 17.4	14,346,758	3.0	4.9	14,506,396	3.0	▲ 15.3					
投資及び貸付金	6,319,600	1.5	19.5	6,129,507	1.3	▲ 3.0	8,853,058	1.9	44.3	11,910,432	2.6	34.5	10,004,308	2.2	▲ 16.0	8,651,463	1.8	▲ 13.5	5,275,434	1.1	▲ 33.9	4,734,530	1.0	▲ 10.3	5,585,347	1.2	18.0					
繰出金	48,296,571	11.6	4.8	49,873,607	10.9	3.3	52,200,006	11.4	4.7	645,827	11.5	0.9	594,534	11.6	1.8	54,433,862	11.4	1.6	56,467,857	11.9	3.8	58,232,232	12.8	2.3	60,925,383	12.6	▲ 0.4					
前年度繰上金	299,105	0.1	94.6	143,862	0.0	▲ 31.3	62,932	0.0	▲ 56.2	0	0.0	0	0.0	0.0	0.0	0	0.0	0	35,353	0.0	-	0	0.0	-	0	0.0	-					
歳出合計	417,045,594	100.0	▲ 1.3	458,891,412	100.0	9.9	467,162,826	100.0	▲ 0.3	458,516,308	100.0	0.3	461,457,977	100.0	0.6	477,687,191	100.0	3.5	478,233,696	100.0	▲ 0.3	477,729,889	100.0	0.3	478,253,070	100.0	1.2					

(単位：千円、%)

第6図 普通建設事業財源内訳の推移

(億円)

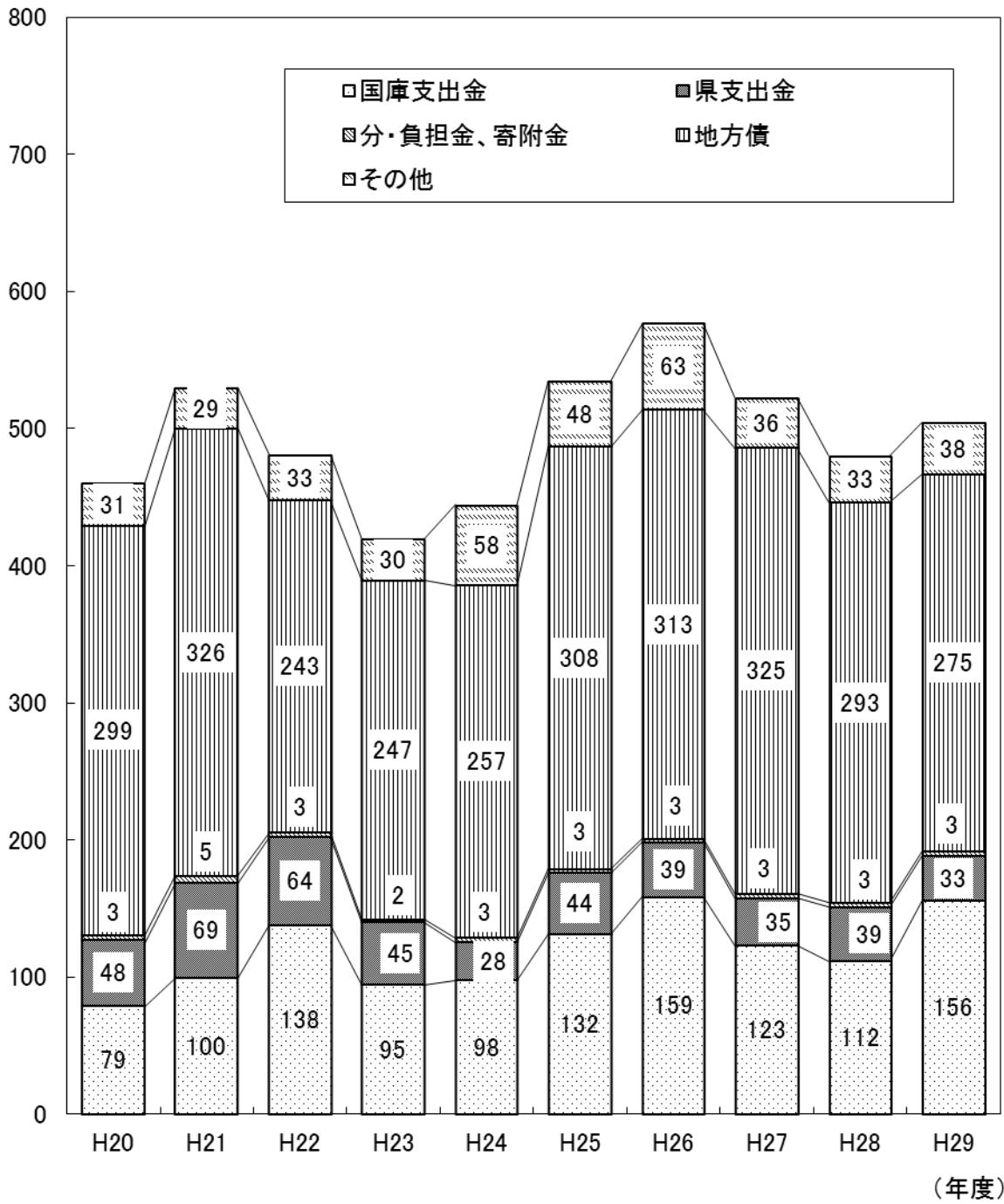



第17表 公債費の状況

(単位：千円、%)

区 分	決 算 額			増 減 率		
	平成29年度	平成28年度	平成27年度	29年度	28年度	27年度
市 計	43,067,842	41,349,957	41,332,288	4.2	0.0	4.2
町村計	17,343,922	17,159,154	17,174,257	1.1	▲ 0.1	▲ 4.2
県 計	60,411,764	58,509,111	58,506,545	3.3	0.0	1.6

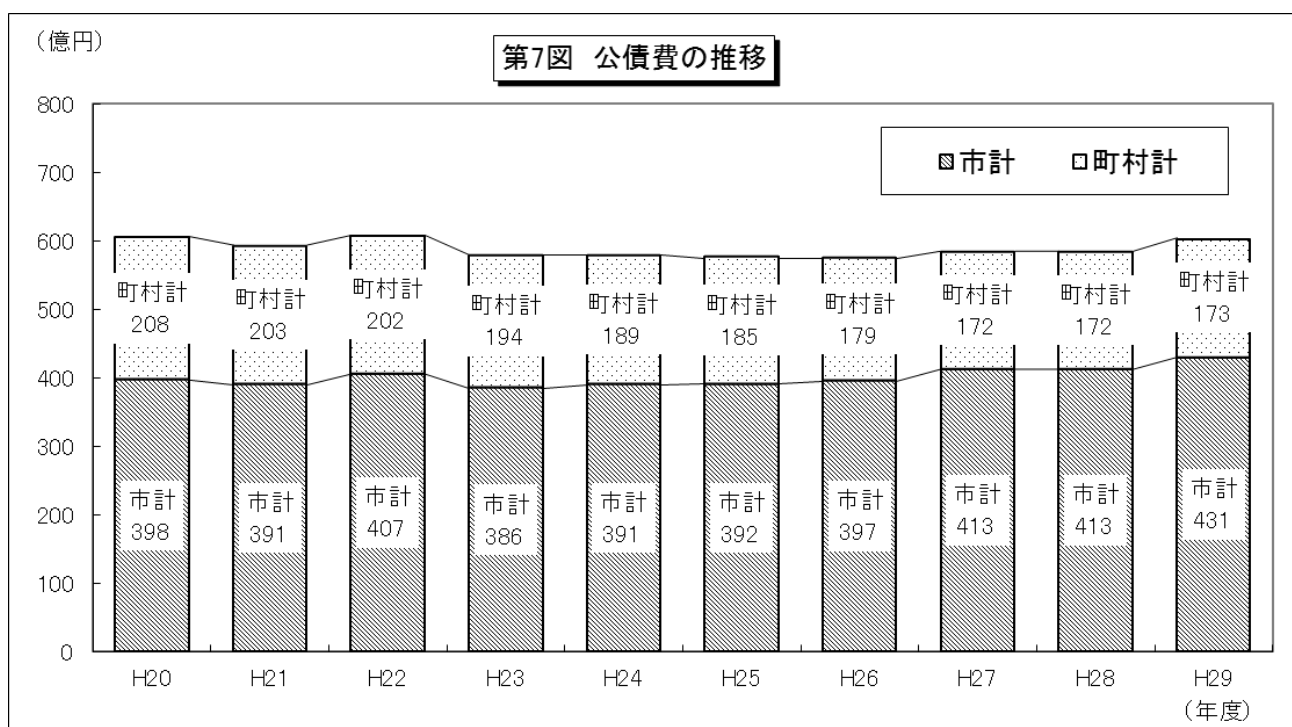

第18表 積立金の状況

(単位：千円)

区 分	平成28年度末 現 在 高 A	平成29年度			調整額 E	平成29年度末 現 在 高 (A+B-C+D+E) F
		歳出決算額 B	取り崩し額 C	歳計剰余金処 分によるもの D		
財政調整基金	65,732,873	2,738,824	7,341,443	904,000	0	62,034,254
減債基金	25,459,890	1,811,320	1,549,529	0	0	25,721,681
その他特定目的基金	60,686,812	9,956,252	5,130,040	0	76	65,513,100
合 計	151,879,575	14,506,396	14,021,012	904,000	76	153,269,035

第19表 一般財源等の充当状況

(単位：千円・%)

年度		平成29年度		平成28年度		増減額 (A) - (B)	増減率	
		充当額 (A)	構成比	充当額 (B)	構成比		29年度	28年度
消費的経費	人件費	69,375,266	22.3	69,203,006	22.3	172,260	0.2	▲ 1.6
	物件費	44,738,713	14.4	44,237,137	14.2	501,576	1.1	0.6
	維持補修費	3,606,533	1.2	3,681,248	1.2	▲ 74,715	▲ 2.0	0.9
	扶助費	28,111,421	9.0	27,423,586	8.8	687,835	2.5	2.1
	補助費等	31,723,123	10.2	30,686,771	9.9	1,036,352	3.4	▲ 7.2
	計	177,555,056	57.1	175,231,748	56.4	2,323,308	1.3	▲ 1.5
投資的経費	普通建設事業費	9,690,349	3.1	9,758,877	3.1	▲ 68,528	▲ 0.7	▲ 12.6
	うち補助事業	2,198,286	0.7	1,835,393	0.6	362,893	19.8	2.6
	うち単独事業	7,215,019	2.3	7,733,946	2.5	▲ 518,927	▲ 6.7	▲ 16.4
	災害復旧事業費	722,412	0.2	294,742	0.1	427,670	145.1	▲ 63.3
	失業対策事業費	0	0.0	0	0.0	0	-	-
	計	10,412,761	3.3	10,053,619	3.2	359,142	3.6	▲ 16.0
公債費	59,784,987	19.2	57,830,804	18.6	1,954,183	3.4	0.7	
積立金	10,083,818	3.2	14,485,905	4.7	▲ 4,402,087	▲ 30.4	21.4	
投資及び出資金・貸付金	1,201,215	0.4	1,021,903	0.3	179,312	17.5	▲ 25.1	
繰出金	51,911,249	16.7	51,966,664	16.7	▲ 55,415	▲ 0.1	2.6	
前年度繰上充用金	0	0.0	0	0.0	0	-	-	
合計	310,949,086	100.0	310,590,643	100.0	358,443	0.1	▲ 0.2	
義務的経費	157,271,674	50.6	154,457,396	49.7	2,814,278	1.8	▲ 0.1	

(注) うち補助には、「補助事業」と「受託事業のうち補助事業」が、うち単独には、「単独事業」、「同級他団体施行事業負担金」、「受託事業のうち単独事業」が含まれている。

第20表 平成29年度・平成28年度 歳出目的別対比表

(単位：千円、%)

目的別	市						町村						市町村計						比較	
	平成29年度		平成28年度		構成比比較		平成29年度		平成28年度		構成比比較		平成29年度		平成28年度		構成比比較		差引 (A)-(B) (C)	増減率 (C)/(B) ×100
	決算額	構成比 (a)	決算額	構成比 (b)	(a)-(b)	決算額	構成比 (c)	決算額	構成比 (d)	(c)-(d)	決算額	構成比 (e)	決算額	構成比 (f)	(e)-(f)					
議 会 費	2,545,229	0.8	2,537,747	0.8	0.0	1,500,827	1.1	1,522,671	1.1	0.0	4,045,856	0.8	4,060,418	0.9	▲0.1	▲14,562	▲0.4			
総 務 費	34,959,169	10.4	41,070,685	12.3	▲1.9	27,974,084	19.8	23,952,769	17.5	2.3	62,953,253	13.2	65,023,454	13.8	▲0.6	▲2,090,201	▲3.2			
民 生 費	131,154,330	39.0	129,502,035	38.6	0.4	34,853,332	24.6	35,704,609	26.0	▲1.4	166,007,662	34.7	165,206,644	35.0	▲0.3	801,018	0.5			
衛 生 費	28,406,482	8.4	31,141,212	9.3	▲0.9	14,394,314	10.2	13,787,682	10.0	0.2	42,800,796	8.9	44,928,894	9.5	▲0.6	▲2,128,098	▲4.7			
労 働 費	234,669	0.1	242,011	0.1	0.0	33,077	0.0	35,119	0.0	0.0	267,746	0.1	277,130	0.1	0.0	▲9,384	▲3.4			
農 林 水 産 業 費	6,361,227	1.9	6,402,176	1.9	0.0	8,826,546	6.2	9,426,469	6.9	▲0.7	15,187,773	3.2	15,828,645	3.4	▲0.2	▲640,872	▲4.0			
商 工 費	5,144,999	1.5	4,713,362	1.4	0.1	3,021,104	2.1	2,770,287	2.0	0.1	8,166,103	1.7	7,483,649	1.6	0.1	682,454	9.1			
土 木 費	38,052,152	11.3	35,798,570	10.7	0.6	12,127,710	8.6	10,674,016	7.8	0.8	50,179,862	10.5	46,472,586	9.8	0.7	3,707,276	8.0			
消 防 費	12,388,983	3.7	12,528,138	3.7	0.0	8,303,561	5.9	9,558,201	7.0	▲1.1	20,692,544	4.3	22,086,339	4.7	▲0.4	▲1,393,795	▲6.3			
教 育 費	33,378,179	9.9	29,367,897	8.8	1.1	11,916,696	8.4	11,121,775	8.1	0.3	45,294,875	9.5	40,489,672	8.6	0.9	4,805,203	11.9			
災 害 復 旧 費	950,663	0.3	522,806	0.2	0.1	1,279,453	0.9	1,491,849	1.1	▲0.2	2,230,116	0.5	2,014,655	0.4	0.1	215,461	10.7			
公 債 費	43,067,850	12.8	41,349,970	12.3	0.5	17,343,934	12.2	17,159,166	12.5	▲0.3	60,411,784	12.6	58,509,136	12.4	0.2	1,902,648	3.3			
諸 支 出 費	0	0.0	0	0.0	0.0	34,700	0.0	0	0.0	0.0	34,700	0.0	0	0.0	0.0	34,700	皆増			
前 年 度 繰 上 充 費	0	0.0	0	0.0	0.0	0	0.0	0	0.0	0.0	0	0.0	0	0.0	0.0	0	-			
歳 出 合 計	336,643,932	100.0	335,176,609	100.0	0.0	141,609,138	100.0	137,204,613	100.0	0.0	478,253,070	100.0	472,381,222	100.0	0.0	5,871,848	1.2			

第8図 目的別歳出決算額の推移

(億円)

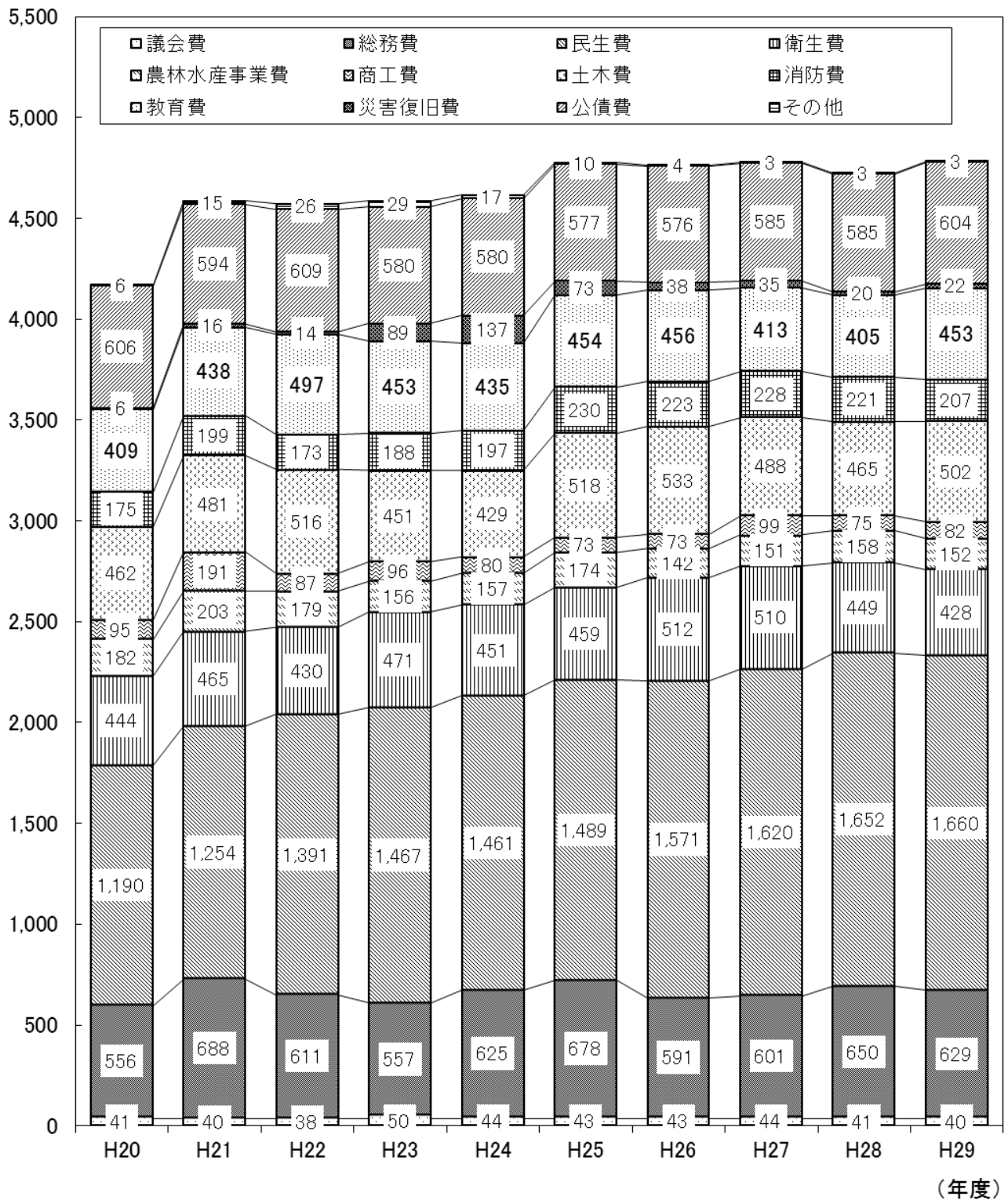

第21表 地方債現在高の状況

(単位：千円、%)

区 分	平成28年度	平成29年度	平成28年度元利償還額			平成29年度	年度末現在高 増減率 (E-A)/A×100
	末現在高	発行額	元金	利子	計	末現在高	
	A	B	C	D	C+D	(A+B-C) E	
1 公共事業等債	28,607,864	3,923,331	3,086,195	333,061	3,419,256	29,445,000	2.9
うち 財源対策債等	9,685,480	0	1,796,183	155,083	1,951,266	7,889,297	▲ 18.5
2 公営住宅建設事業債	11,308,818	1,164,600	1,195,453	169,992	1,365,445	11,277,965	▲ 0.3
うち 復旧・復興事業分	0	0	0	0	0	0	—
うち (旧)緊急防災・減災事業分	0	0	0	0	0	0	—
3 災害復旧事業債	6,104,021	565,490	800,724	19,554	820,278	5,868,787	▲ 3.9
(1) 単独災害復旧事業債	2,360,738	314,990	318,955	7,996	326,951	2,356,773	▲ 0.2
(2) 補助災害復旧事業債	3,743,283	250,500	481,769	11,558	493,327	3,512,014	▲ 6.2
4 (旧)緊急防災・減災事業債	6,378,424	0	1,007,158	25,774	1,032,932	5,371,266	▲ 15.8
(1) 補助・直轄事業	3,269,604	0	513,337	13,515	526,852	2,756,267	▲ 15.7
(2) 継ぎ足し単独事業	2,059,021	0	330,071	8,143	338,214	1,728,950	▲ 16.0
(3) 緊急防災・減災事業計画に基づく単独事業	1,049,799	0	163,750	4,116	167,866	886,049	▲ 15.6
5 全国防災事業債	1,911,746	0	51,034	10,896	61,930	1,860,712	▲ 2.7
6 教育・福祉施設等整備事業債	44,074,133	6,568,700	3,782,527	473,520	4,256,047	46,860,306	6.3
(1) 学校教育施設等整備事業債	23,626,131	4,880,600	2,550,872	341,878	2,892,750	25,955,859	9.9
(2) 社会福祉施設整備事業債	3,738,220	200,400	231,579	39,080	270,659	3,707,041	▲ 0.8
(3) 一般廃棄物処理事業債	11,739,206	397,000	516,302	54,408	570,710	11,619,904	▲ 1.0
(4) 一般補助施設整備等事業債	2,060,616	960,700	183,096	17,850	200,946	2,838,220	37.7
うち 転貸債	0	0	0	0	0	0	—
(5) 施設整備事業債(一般財源化分)	2,909,960	130,000	300,678	20,304	320,982	2,739,282	▲ 5.9
7 一般単独事業債	161,791,536	9,859,600	19,828,234	1,568,739	21,396,973	151,822,902	▲ 6.2
うち 地域総合整備事業債	145,493	0	126,559	1,891	128,450	18,934	▲ 87.0
うち 旧地域総合整備事業債(継続事業分)	816,008	0	419,321	10,175	429,496	396,687	▲ 51.4
うち 地域活性化事業債	6,307,169	286,500	603,550	72,453	676,003	5,990,119	▲ 5.0
(1) 転用事業分	0	0	0	0	0	0	—
うち 防災対策事業債	502,568	51,300	110,384	5,319	115,703	443,484	▲ 11.8
うち 旧合併特例事業債	81,193,512	4,853,200	9,953,585	740,681	10,694,266	76,093,127	▲ 6.3
(1) 旧市町村合併特例事業債	81,156,856	4,853,200	9,941,369	740,200	10,681,569	76,068,687	▲ 6.3
(2) 旧市町村合併推進事業債	36,656	0	12,216	481	12,697	24,440	▲ 33.3
うち 地方道路等整備事業債	25,205,099	151,400	4,079,776	375,059	4,454,835	21,276,723	▲ 15.6
うち 一般事業債(河川等分)	4,259,949	275,900	500,776	56,873	557,649	4,035,073	▲ 5.3
うち 一般事業債(臨時高等学校改築等分)	62,450	0	8,300	1,168	9,468	54,150	▲ 13.3
うち 一般事業債(被災施設復旧関連事業分)	0	0	0	0	0	0	—
うち 一般事業債(除却事業分)	6,200	56,200	0	7	7	62,400	906.5
うち 地域再生事業債	1,594,822	0	305,915	29,626	335,541	1,288,907	▲ 19.2
うち 日本新生緊急基盤整備事業債	5,016	0	5,016	42	5,058	0	▲ 100.0
うち 臨時経済対策事業債	119,255	0	113,023	1,145	114,168	6,232	▲ 94.8
うち 復旧・復興事業分	0	0	0	0	0	0	—
うち (新)緊急防災・減災事業債	18,240,582	3,020,000	819,951	71,481	891,432	20,440,631	12.1
うち 公共施設最適化事業債	37,800	766,400	0	92	92	804,200	2027.5

第21表 地方債現在高の状況（つづき）

（単位：千円、％）

区 分	平成28年度 末現在高 A	平成29年度 発行額 B	平成28年度元利償還額			平成29年度 末現在高 (A+B-C) E	年度末現在高 増減率 (E-A)/A×100
			元金 C	利子 D	計 C+D		
うち 公共施設等適正管理推進事業債	0	154,900	0	0	0	154,900	—
(1)集約化・複合化事業分	0	17,500	0	0	0	17,500	—
(2)長寿命化(公共用建物)事業分	0	0	0	0	0	0	—
(3)長寿命化(社会基盤施設)事業分	0	0	0	0	0	0	—
(4)転用事業分	0	0	0	0	0	0	—
(5)立地適正化事業分	0	6,400	0	0	0	6,400	—
(6)市町村役場機能緊急保全事業分	0	0	0	0	0	0	—
(7)除却事業分	0	131,000	0	0	0	131,000	—
8 辺地対策事業債	6,062,759	820,800	1,114,817	25,851	1,140,668	5,768,742	▲ 4.8
9 過疎対策事業債	38,794,492	5,922,570	3,329,833	171,559	3,501,392	41,387,229	6.7
10 公共用地先行取得等事業債	4,532,993	0	2,748,750	10,341	2,759,091	1,784,243	▲ 60.6
11 行政改革推進債	988,470	118,000	2,310	2,147	4,457	1,104,160	11.7
12 厚生福祉施設整備事業債	95,230	0	33,249	1,435	34,684	61,981	▲ 34.9
13 地域財政特別対策債	0	0	0	0	0	0	—
14 退職手当債(～平成17年度)	0	0	0	0	0	0	—
15 退職手当債(平成18年度～)	16,632,026	410,200	1,145,056	144,405	1,289,461	15,897,170	▲ 4.4
16 国の予算貸付・政府関係機関貸付債	591,144	0	29,777	9,133	38,910	561,367	▲ 5.0
うち 転貸によるもの	0	0	0	0	0	0	—
うち 地方道路整備臨時貸付金	137,146	0	10,594	0	10,594	126,552	▲ 7.7
17 地域改善対策特定事業債	0	0	0	0	0	0	—
うち 法第5条によるもの	0	0	0	0	0	0	—
18 財源対策債	10,903,109	2,731,369	922,101	107,491	1,029,592	12,712,377	16.6
19 減収補填債(昭和61・平成5～7・9～27年度分)	2,551,169	14,900	273,766	32,782	306,548	2,292,303	▲ 10.1
20 臨時財政特別債	5,190	0	4,436	194	4,630	754	▲ 85.5
21 公共事業等臨時特別債	0	0	0	0	0	0	—
22 減税補填債	5,312,324	0	1,085,094	32,198	1,117,292	4,227,230	▲ 20.4
23 臨時税収補填債	392,745	0	392,744	5,905	398,649	1	▲ 100.0
24 臨時財政対策債	185,946,225	16,016,712	13,280,246	1,162,118	14,442,364	188,682,691	1.5
25 調整債(昭和60～63年度分)	0	0	0	0	0	0	—
26 減収補填債特例分(平成14・19～27年度分)	1,201,216	0	392,029	22,952	414,981	809,187	▲ 32.6
27 都道府県貸付金	6,062,753	566,800	705,120	40,005	745,125	5,924,433	▲ 2.3
うち 予算貸付によるもの	6,062,753	566,800	705,120	40,005	745,125	5,924,433	▲ 2.3
28 その他	9,607,137	497,300	706,232	158,487	864,719	9,398,205	▲ 2.2
合計(1～28)	549,855,524	49,180,372	55,916,885	4,528,539	60,445,424	543,119,011	▲ 1.2
うち 財源対策債等	20,588,589	2,731,369	2,718,284	262,574	2,980,858	20,601,674	0.1
うち 減収補填債	3,752,385	14,900	665,795	55,734	721,529	3,101,490	▲ 17.3

(億円)

第9図 地方債現在高の推移

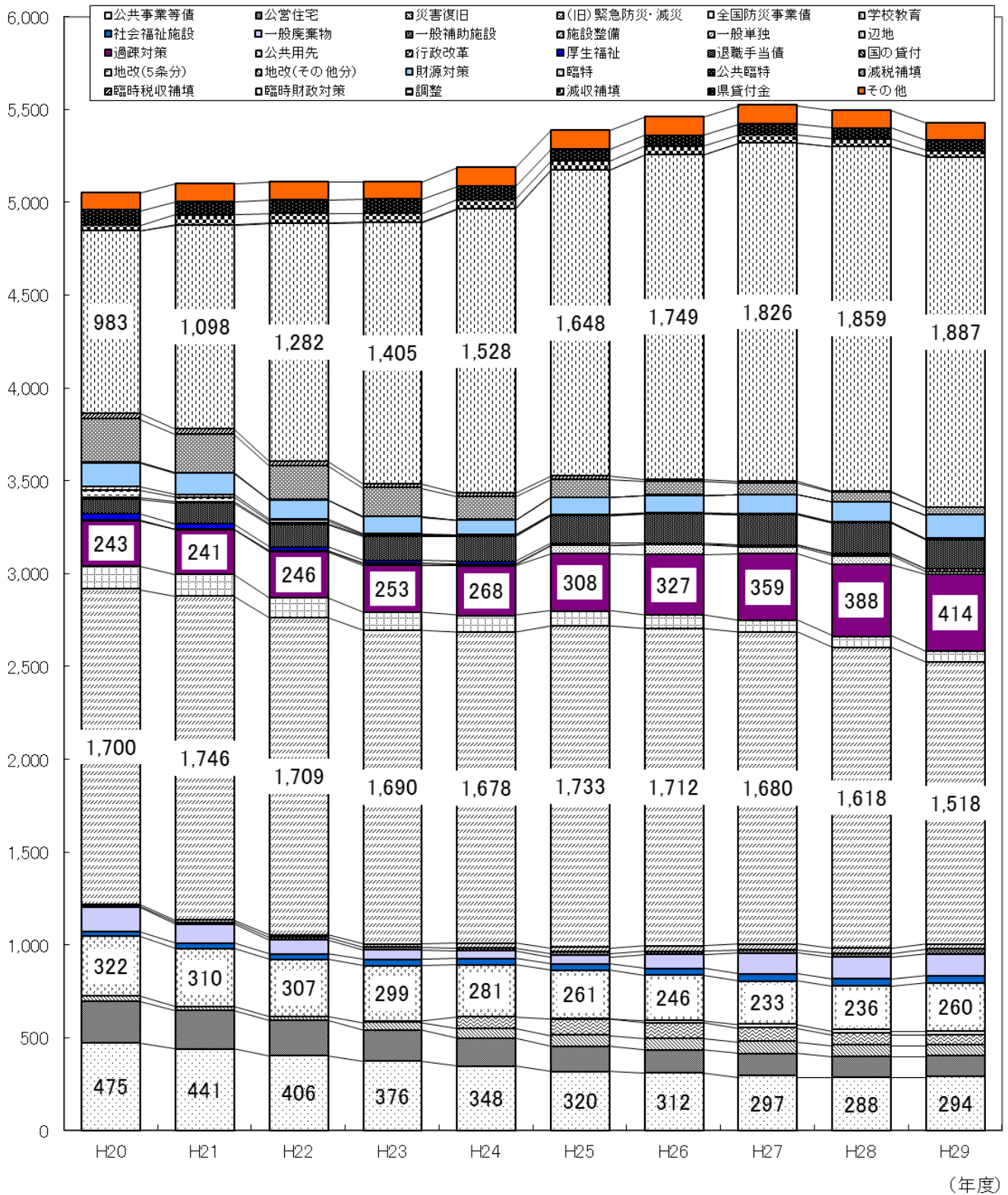

第22表 債務負担行為等に係る翌年度以降の支出予定額

(単位：千円・%)

区 分	平成29年度	平成28年度	増 減 額	増 減 率	
				29年度	28年度
物件の購入等に係るもの	16,147,968	11,943,892	4,204,076	35.2	▲ 40.2
債務保証・損失補償に係るもの	29,064	32,600	▲ 3,536	▲ 10.8	▲ 9.7
その他	41,644,178	43,393,088	▲ 1,748,910	▲ 4.0	57.1
計	57,821,210	55,369,580	2,451,630	4.4	16.3



## 2 市町村毎の詳細数値等

第1表 決算状況表（市町村別）

区分 市町村名	(単位:千円)											
	(A)	(B)	(C)	(D)	(E)	(F)	(G)	(H)	(I)	(J)	(F)+(G)+(H)-(I)	
	歳入	歳出	歳入 引当金	繰上り 繰下り	歳入 超過	歳入 不足	歳入 超過	歳入 不足	歳入 超過	歳入 不足	歳入 超過	歳入 不足
和歌山市	153,599,397	152,724,789	874,608	723,049	151,559	▲ 46,972	591,312	213	4,500,000	▲ 3,955,447		
海南市	25,899,162	25,167,146	732,016	148,845	583,171	▲ 94,765	7,965	539,605	0	452,805		
橋本市	27,154,596	26,753,393	401,203	80,965	320,238	▲ 77,461	330	0	200,000	▲ 277,131		
有田市	15,509,891	14,746,725	763,166	110,177	652,989	▲ 348,843	2,446	0	0	▲ 346,397		
御坊市	12,902,805	12,809,217	93,588	20,079	73,509	12,396	3,868	0	300,000	▲ 283,736		
田辺市	42,398,939	41,054,092	1,344,847	126,829	1,218,018	▲ 325,012	353	0	0	▲ 324,659		
新宮市	17,088,124	16,287,521	800,603	28,544	772,059	150,695	10,000	0	0	160,695		
紀の川市	31,253,464	30,441,636	811,828	49,571	762,257	155,374	684,115	1,304,870	0	2,144,359		
岩出市	17,139,299	16,659,413	479,886	41,040	438,846	224	106,764	93,092	119,310	80,770		
市計	342,945,677	336,643,932	6,301,745	1,329,099	4,972,646	▲ 574,364	1,407,153	1,937,780	5,119,310	▲ 2,348,741		
紀美野町	7,681,020	7,139,044	541,976	19,748	522,228	1,615	261,302	0	283,635	▲ 20,718		
かつらぎ町	10,814,764	10,510,328	304,436	54,073	250,363	▲ 5,409	114,200	115,923	361,000	▲ 136,286		
九度山町	3,274,732	3,248,580	26,152	439	25,713	▲ 9,968	293	0	80,000	▲ 89,675		
高野町	3,925,290	3,758,679	166,611	60,449	106,162	▲ 7,355	52,952	0	101,000	▲ 55,403		
湯浅町	11,171,496	10,812,944	358,552	57,408	301,144	113,508	171,313	0	0	284,821		
広川町	4,672,799	4,521,700	151,099	40,700	110,399	13,851	1,939	0	0	15,790		
有田川町	15,473,038	15,073,949	399,089	47,762	351,327	22,989	7,337	0	0	30,326		
美浜町	4,333,988	4,123,459	210,529	39,436	171,093	▲ 10,078	202,915	0	350,000	▲ 157,163		
日高町	4,634,311	4,338,718	295,593	2,303	293,290	▲ 2,321	59,869	0	333,460	▲ 275,912		
由良町	3,768,355	3,633,089	135,266	75,070	60,196	▲ 23,951	1,594	0	140,000	▲ 162,357		
印南町	5,578,987	5,437,415	141,572	18,080	123,492	1,481	73,050	0	60,000	14,531		
みなべ町	9,814,764	8,997,342	817,422	228,828	588,594	▲ 33,121	614	0	0	▲ 32,507		
日高川町	9,658,007	9,411,662	246,345	55,364	190,981	4,747	13,147	0	0	17,894		
白浜町	12,124,403	11,899,571	224,832	70,502	154,330	66,894	9,329	0	0	76,223		
上雷田町	6,950,120	6,884,334	65,786	0	65,786	13,752	10,042	0	10,000	13,794		
すさみ町	4,255,964	4,116,768	139,196	65,000	74,196	15,597	0	0	0	15,597		
那智勝浦町	8,731,578	8,618,871	112,707	44,765	67,942	▲ 92,951	672	0	50,000	▲ 142,279		
太地町	3,137,861	3,033,170	104,691	8,357	96,334	▲ 27,705	200,000	0	240,000	▲ 67,705		
古座川町	3,400,325	3,012,486	387,839	50,782	337,057	▲ 169,857	673	0	0	▲ 169,184		
北山村	2,650,960	2,560,337	90,623	29,851	60,772	▲ 51,253	28,512	0	0	▲ 22,741		
串本町	10,856,023	10,476,692	379,331	120,136	259,195	15,272	121,918	0	213,038	▲ 75,848		
町村計	146,908,785	141,609,138	5,299,647	1,089,053	4,210,594	▲ 164,263	1,331,671	115,923	2,222,133	▲ 938,802		
合計	489,854,462	478,253,070	11,601,392	2,418,152	9,183,240	▲ 738,627	2,738,824	2,053,703	7,341,443	▲ 3,287,543		

第2表 歳入内訳表（市町村別）

(単位:千円)

区分	地方税	地方譲与税	利交	子付	割金	配交	当付	割金	株譲渡	式所得	等割金	分離	課税	所得	課税	所得	臨時	地方	消費	税金	コ	ル	場	特	地	方	軽	油	車	取	地	方	特	例	地方		
市町村名																																					
和歌山市	58,498,503	796,480	158,930	351,680	342,237	0	0	6,436,053	18,052	0	196,580	264,123	10,744,106																								
海南市	7,094,468	201,362	19,731	43,586	42,272	0	0	893,075	3,866	0	41,552	27,264	5,992,886																								
橋本市	6,912,832	232,422	25,275	55,891	54,317	0	0	1,018,413	23,072	0	72,501	34,871	8,387,352																								
有田市	3,555,973	116,237	10,027	22,206	21,640	0	0	479,497	0	0	23,368	10,627	3,582,815																								
御坊市	3,373,682	85,457	8,085	17,917	17,486	0	0	456,534	0	0	26,609	8,280	3,776,701																								
田辺市	8,144,420	355,810	25,314	55,983	54,415	0	0	1,320,168	0	0	109,919	29,153	14,993,393																								
新宮市	3,195,338	93,360	10,224	22,628	22,028	0	0	540,628	0	0	27,270	10,732	6,344,042																								
紀の川市	6,646,533	260,668	21,754	48,131	46,822	0	0	1,000,239	28,673	0	80,359	34,236	10,982,167																								
岩出市	5,821,728	115,487	20,544	45,503	44,365	0	0	818,444	5,430	0	35,803	51,895	3,376,480																								
市計	103,243,477	2,257,283	299,884	663,525	645,582	0	0	12,963,051	79,093	0	613,961	471,181	68,179,942																								
紀美野町	838,031	70,780	2,774	6,121	5,924	0	0	152,380	32,728	0	21,858	2,412	3,871,235																								
かつらぎ町	2,014,945	97,541	5,203	11,511	11,197	0	0	285,786	7,065	0	30,269	6,911	3,613,712																								
九度山町	420,447	25,105	1,511	3,339	3,235	0	0	67,938	0	0	7,724	643	1,675,649																								
高野町	361,072	34,679	1,246	2,771	2,720	0	0	70,915	2,873	0	10,731	183	1,815,904																								
湯浅町	1,128,653	41,925	3,609	7,985	7,762	0	0	213,397	0	0	13,052	4,023	2,202,291																								
広川町	750,372	36,859	1,959	4,337	4,223	0	0	111,391	0	0	11,422	2,777	1,876,070																								
有田川町	2,993,884	152,247	8,725	19,333	18,862	0	0	440,553	30,064	0	47,101	14,782	6,673,029																								
美浜町	630,175	21,594	2,635	5,819	5,641	0	0	116,575	0	0	6,660	2,528	1,561,901																								
日高町	719,339	40,863	2,475	5,490	5,367	0	0	112,840	0	0	12,552	7,542	1,791,785																								
由良町	784,715	27,131	1,676	3,706	3,596	0	0	99,080	0	0	8,353	1,546	1,574,969																								
印南町	962,110	65,184	2,355	5,218	5,092	0	0	126,689	27,594	0	20,219	3,367	2,163,743																								
みなべ町	1,523,099	70,186	4,268	9,326	8,849	0	0	214,455	0	0	21,777	3,742	3,910,682																								
日高川町	1,177,884	96,353	3,027	6,692	6,494	0	0	156,469	9,223	0	29,957	3,556	4,506,303																								
白浜町	3,160,677	106,884	6,555	14,526	14,175	0	0	380,205	7,505	0	31,071	9,657	3,738,466																								
上富田町	1,619,139	57,828	4,943	10,957	10,697	0	0	242,730	23,740	0	17,808	12,080	1,819,215																								
すさみ町	412,329	22,770	1,071	2,373	2,314	0	0	69,749	0	0	7,055	1,018	2,048,857																								
那智勝浦町	1,530,838	53,491	4,297	9,523	9,294	0	0	269,197	14,303	0	16,528	5,696	3,176,630																								
太地町	219,148	10,204	910	2,013	1,955	0	0	48,188	0	0	3,172	862	1,181,674																								
古座川町	195,851	35,370	618	1,375	1,350	0	0	44,208	0	0	10,867	701	1,849,503																								
北山村	70,667	6,870	131	293	288	0	0	8,005	0	0	2,144	103	570,244																								
串本町	1,406,406	58,310	4,434	9,789	9,481	0	0	274,291	0	0	17,974	4,623	4,619,386																								
町村計	22,919,781	1,132,174	64,422	142,497	138,516	0	0	3,505,041	155,095	0	348,294	88,752	56,241,248																								
合計	126,163,258	3,389,457	364,306	806,022	784,098	0	0	16,468,092	234,188	0	962,255	559,933	124,421,190																								

第2表 歳入内訳表（市町村別） つづき

(単位:千円)

区分 市町村名	交 通 安 全 特 別 金 交 付	分 担 金 及 金	使 用 料	手 数 料	国 庫 支 出 金	国 有 提 供 施 設 等 所 在 地 支 出 金	県 支 出 金	財 産 収 入	寄 附 金	繰 入 金	繰 越 金	諸 収 入	地 方 債
和歌山市	52,750	920,508	1,882,053	747,837	36,007,405	0	10,076,397	413,244	176,565	4,947,652	985,341	2,360,401	17,222,500
海南市	4,689	74,574	360,346	100,240	3,446,888	0	1,620,129	157,169	131,226	689,054	731,468	459,517	3,763,800
橋本市	4,777	172,546	464,351	112,151	3,138,658	0	1,795,045	105,586	148,397	618,236	278,900	691,455	2,807,548
有田市	2,495	144,075	178,873	31,163	2,357,204	0	959,664	21,122	1,232,003	490,018	606,927	142,274	1,521,683
御坊市	3,697	91,537	173,549	83,815	2,060,991	0	878,521	29,071	103,976	374,678	71,147	211,572	1,049,500
田辺市	10,558	397,606	777,027	213,771	5,015,317	0	3,149,479	141,389	146,480	108,281	1,608,476	2,772,980	2,969,000
新宮市	3,522	112,096	246,388	80,515	2,131,308	0	1,031,126	102,965	16,815	577,936	735,958	301,245	1,482,000
紀の川市	5,478	261,028	243,212	153,033	3,052,061	0	2,024,801	469,616	62,830	1,811,545	656,944	762,134	2,601,200
岩出市	5,632	386,818	266,774	133,456	2,694,777	0	1,178,902	18,833	3,028	498,171	760,755	188,823	667,651
市計	93,598	2,560,788	4,592,573	1,655,981	59,904,609	0	22,714,064	1,458,995	2,021,320	10,115,571	6,435,916	7,890,401	34,084,882
紀美野町	851	10,872	99,757	39,452	308,220	0	357,328	14,561	5,125	313,116	547,635	99,368	880,492
かつらぎ町	2,637	20,710	163,300	34,466	1,024,012	0	802,444	26,639	138,808	688,301	323,766	248,241	1,257,300
九度山町	0	16,285	50,822	4,208	214,032	0	151,595	8,807	144,785	141,037	17,903	46,542	273,125
高野町	669	26,749	60,380	17,770	199,405	0	141,302	3,083	219,900	260,637	135,151	102,789	454,361
湯浅町	1,455	97,444	101,705	7,142	765,290	0	538,149	13,176	4,952,282	185,687	229,673	70,715	586,081
広川町	825	58,163	44,769	11,670	566,564	0	351,593	20,737	137,142	30,670	188,360	109,596	353,300
有田川町	2,851	39,700	234,140	39,384	1,116,368	0	1,191,410	35,509	300,719	285,312	391,564	222,201	1,215,300
美浜町	0	59,587	36,821	22,236	595,601	0	273,728	13,003	15,717	368,594	213,457	24,316	357,400
日高町	691	67,004	69,400	19,130	344,038	0	324,257	4,801	1,880	350,858	233,748	36,551	483,700
由良町	0	5,826	42,109	15,493	285,490	0	240,823	10,273	1,666	149,522	95,652	59,329	357,400
印南町	1,183	16,125	30,134	22,122	571,981	0	377,390	29,435	3,490	114,068	122,314	248,074	661,100
みなべ町	1,601	11,580	118,890	37,867	1,147,938	0	684,419	34,162	37,120	12,526	830,999	163,457	967,821
日高川町	1,458	34,346	101,688	23,669	998,998	0	792,836	39,604	1,825	204,896	246,363	62,866	1,153,500
白浜町	2,088	248,797	262,675	100,787	1,139,445	0	914,539	63,241	330,894	87,489	207,321	281,449	1,015,957
上富田町	1,590	34,633	171,100	48,118	770,896	0	478,838	49,869	31,086	98,731	113,421	140,182	1,192,519
すさみ町	0	76,963	74,666	13,438	405,240	0	155,339	26,188	10,313	185,859	94,949	40,273	605,200
那智勝浦町	924	40,168	243,107	55,587	654,361	0	564,903	27,509	386,389	107,739	267,135	77,377	1,216,582
太地町	0	3,448	12,462	3,201	214,139	0	96,986	4,597	19,197	344,516	142,662	31,827	796,700
古座川町	0	11,900	25,038	2,611	217,742	0	186,746	3,091	2,014	67,650	522,448	44,170	177,072
北山村	0	1,419	11,142	350	55,986	0	125,991	12,829	1,274,236	133,538	162,157	50,359	164,208
串本町	1,491	233,885	128,275	35,972	820,668	5,650	632,391	20,281	464,933	663,887	349,968	167,556	926,372
町村計	20,314	1,115,604	2,082,380	554,673	12,416,414	5,650	9,383,007	461,395	8,479,521	4,794,633	5,436,646	2,327,238	15,095,490
合計	113,912	3,676,392	6,674,953	2,210,654	72,321,023	5,650	32,097,071	1,920,390	10,500,841	14,910,204	11,872,562	10,217,639	49,180,372

第3表 地方税・地方交付税・地方債の歳入総額に占める割合（市町村別）

(単位:千円、%)

区分 市町村名	歳入合計 (A)	地 方 税		地 方 交 付 税		地 方 債	
		地 方 税 (B)	B/A × 100	地 方 交 付 税 (C)	C/A × 100	地 方 債 (D)	D/A × 100
和歌山市	153,599,397	58,498,503	38.1	10,744,106	7.0	17,222,500	11.2
海南市	25,899,162	7,094,468	27.4	5,992,886	23.1	3,763,800	14.5
橋本市	27,154,596	6,912,832	25.5	8,387,352	30.9	2,807,548	10.3
有田市	15,509,891	3,555,973	22.9	3,582,815	23.1	1,521,683	9.8
御坊市	12,902,805	3,373,682	26.1	3,776,701	29.3	1,049,500	8.1
田辺市	42,398,939	8,144,420	19.2	14,993,393	35.4	2,969,000	7.0
新宮市	17,088,124	3,195,338	18.7	6,344,042	37.1	1,482,000	8.7
紀の川市	31,253,464	6,646,533	21.3	10,982,167	35.1	2,601,200	8.3
岩出市	17,139,299	5,821,728	34.0	3,376,480	19.7	667,651	3.9
市計	342,945,677	103,243,477	30.1	68,179,942	19.9	34,084,882	9.9
紀美野町	7,681,020	838,031	10.9	3,871,235	50.4	880,492	11.5
かつらぎ町	10,814,764	2,014,945	18.6	3,613,712	33.4	1,257,300	11.6
九度山町	3,274,732	420,447	12.8	1,675,649	51.2	273,125	8.3
高野町	3,925,290	361,072	9.2	1,815,904	46.3	454,361	11.6
湯浅町	11,171,496	1,128,653	10.1	2,202,291	19.7	586,081	5.2
広川町	4,672,799	750,372	16.1	1,876,070	40.1	353,300	7.6
有田川町	15,473,038	2,993,884	19.3	6,673,029	43.1	1,215,300	7.9
美浜町	4,333,988	630,175	14.5	1,561,901	36.0	357,400	8.2
日高町	4,634,311	719,339	15.5	1,791,785	38.7	483,700	10.4
由良町	3,768,355	784,715	20.8	1,574,969	41.8	357,400	9.5
印南町	5,578,987	962,110	17.2	2,163,743	38.8	661,100	11.8
みなべ町	9,814,764	1,523,099	15.5	3,910,682	39.8	967,821	9.9
日高川町	9,658,007	1,177,884	12.2	4,506,303	46.7	1,153,500	11.9
白浜町	12,124,403	3,160,677	26.1	3,738,466	30.8	1,015,957	8.4
上富田町	6,950,120	1,619,139	23.3	1,819,215	26.2	1,192,519	17.2
すさみ町	4,255,964	412,329	9.7	2,048,857	48.1	605,200	14.2
那智勝浦町	8,731,578	1,530,838	17.5	3,176,630	36.4	1,216,582	13.9
太地町	3,137,861	219,148	7.0	1,181,674	37.7	796,700	25.4
古座川町	3,400,325	195,851	5.8	1,849,503	54.4	177,072	5.2
北山村	2,650,960	70,667	2.7	570,244	21.5	164,208	6.2
串本町	10,856,023	1,406,406	13.0	4,619,386	42.6	926,372	8.5
町村計	146,908,785	22,919,781	15.6	56,241,248	38.3	15,095,490	10.3
合計	489,854,462	126,163,258	25.8	124,421,190	25.4	49,180,372	10.0

第4表 法定普通税徴収実績（市町村別）

（単位：千円、％）

区分 市町村名	調 定 済 額				収 入 済 額				徴 収 率 B/A × 100	対 前 年 度	
	現年課税分	滞納繰越分	合 計 (A)	標準税率 超過調定額	現年課税分	滞納繰越分	合 計 (B)	標準税率 超過収入額		収入済額 増 減 額	収入済額 増 減 率
和歌山市	52,070,068	1,532,005	53,602,073	765,047	51,692,264	399,438	52,091,702	763,517	97.2	▲ 5,016,220	▲ 8.8
海南市	6,846,714	171,216	7,017,930	56,266	6,794,170	57,000	6,851,170	56,266	97.6	15,271	0.2
橋本市	6,506,747	308,474	6,815,221	36,793	6,446,218	76,907	6,523,125	36,756	95.7	▲ 17,753	▲ 0.3
有田市	3,565,002	92,538	3,657,540	176,982	3,534,434	20,667	3,555,101	175,742	97.2	▲ 31,985	▲ 0.9
御坊市	3,221,476	90,465	3,311,941	24,496	3,200,300	23,977	3,224,277	24,496	97.4	▲ 22,609	▲ 0.7
田辺市	7,738,641	395,674	8,134,315	41,523	7,644,441	101,775	7,746,216	41,510	95.2	27,850	0.4
新宮市	3,177,924	280,040	3,457,964	135,341	3,141,658	48,488	3,190,146	133,737	92.3	39,401	1.3
紀の川市	6,321,544	293,940	6,615,484	48,573	6,250,170	60,337	6,310,507	48,573	95.4	143,715	2.3
岩出市	5,503,321	141,369	5,644,690	0	5,456,775	41,144	5,497,919	0	97.4	107,845	2.0
市 計	94,951,437	3,305,721	98,257,158	1,285,021	94,160,430	829,733	94,990,163	1,280,597	96.7	▲ 4,754,485	▲ 4.8
紀美野町	838,465	20,757	859,222	0	830,550	7,379	837,929	0	97.5	2,935	0.4
かつらぎ町	1,915,456	126,728	2,042,184	0	1,894,829	14,422	1,909,251	0	93.5	▲ 21,301	▲ 1.1
九度山町	421,287	8,942	430,229	0	418,256	2,191	420,447	0	97.7	4,708	1.1
高野町	351,003	4,307	355,310	0	349,659	1,803	351,462	0	98.9	▲ 25,237	▲ 6.7
湯浅町	1,099,375	29,097	1,128,472	32,213	1,090,990	10,943	1,101,933	31,891	97.6	▲ 3,468	▲ 0.3
広川町	751,054	23,493	774,547	32,438	743,711	6,293	750,004	32,148	96.8	2,323	0.3
有田川町	2,975,035	54,493	3,029,528	0	2,960,086	20,690	2,980,776	0	98.4	45,787	1.6
美浜町	635,126	22,842	657,968	0	625,777	4,398	630,175	0	95.8	▲ 411	▲ 0.1
日高町	714,646	18,666	733,312	0	710,461	2,950	713,411	0	97.3	23,932	3.5
由良町	784,657	9,113	793,770	0	781,094	3,621	784,715	0	98.9	▲ 381	0.0
印南町	958,725	38,487	997,212	0	952,353	9,757	962,110	0	96.5	24,675	2.6
みなべ町	1,489,684	31,892	1,521,576	0	1,481,096	12,641	1,493,737	0	98.2	83,749	5.9
日高川町	1,174,911	26,231	1,201,142	0	1,168,734	5,956	1,174,690	0	97.8	70,038	6.3
白浜町	2,813,926	168,445	2,982,371	0	2,786,617	45,386	2,832,003	0	95.0	4,447	0.2
上富田町	1,619,388	61,767	1,681,155	0	1,602,549	15,290	1,617,839	0	96.2	56,674	3.6
すさみ町	409,697	16,696	426,393	0	407,380	1,966	409,346	0	96.0	▲ 4,545	▲ 1.1
那智勝浦町	1,444,045	145,605	1,589,650	0	1,421,298	33,010	1,454,308	0	91.5	29,791	2.1
太地町	224,613	73,600	298,213	0	212,898	3,495	216,393	0	72.6	▲ 7,125	▲ 3.2
古座川町	196,486	10,221	206,707	0	192,712	2,610	195,322	0	94.5	▲ 2,689	▲ 1.4
北山村	70,226	558	70,784	8,737	70,155	193	70,348	8,726	99.4	4,346	6.6
串本町	1,388,534	102,945	1,491,479	0	1,373,143	17,775	1,390,918	0	93.3	▲ 428	0.0
町 村 計	22,276,339	994,885	23,271,224	73,388	22,074,348	222,769	22,297,117	72,765	95.8	287,820	1.3
合 計	117,227,776	4,300,606	121,528,382	1,358,409	116,234,778	1,052,502	117,287,280	1,353,362	96.5	▲ 4,466,665	▲ 3.7

第5表 市町村税の徴収実績（市町村別）

(単位:千円、%)

区分 市町村名	調定		済額		収入		徴収		率		前年度		徴収率 計	
	現年課税分	滞納繰越分	合計	合	現年課税分	滞納繰越分	合計	合	現課	年分	滞繰	年分		納分
和歌山市	58,463,413	1,690,919	60,154,332		58,050,618	447,885	58,498,503	26.5	99.3	99.0		99.0	24.0	95.3
海南海市	7,090,243	178,147	7,268,390		7,035,454	59,014	7,094,468	33.1	99.2	99.2		99.2	32.0	96.7
橋本市	6,895,100	340,640	7,235,740		6,829,523	83,309	6,912,832	24.5	99.0	98.4		98.4	22.6	93.2
有田市	3,565,874	92,538	3,658,412		3,535,306	20,667	3,555,973	22.3	99.1	99.0		99.0	32.5	96.2
御坊市	3,371,591	95,532	3,467,123		3,348,622	25,060	3,373,682	26.2	99.3	98.5		98.5	28.1	94.0
田辺市	8,136,275	425,160	8,561,435		8,036,215	108,205	8,144,420	25.5	98.8	98.0		98.0	23.3	91.4
新宮市	3,183,116	280,040	3,463,156		3,146,850	48,488	3,195,338	17.3	98.9	97.8		97.8	17.5	87.8
紀の川市	6,658,456	319,816	6,978,272		6,581,300	65,233	6,646,533	20.4	98.8	98.6		98.6	20.9	93.7
岩出市	5,828,845	153,071	5,981,916		5,777,352	44,376	5,821,728	29.0	99.1	98.5		98.5	28.6	94.2
市計	103,192,913	3,575,863	106,768,776		102,341,240	902,237	103,243,477	25.2	99.2	98.8		98.8	24.1	94.5
紀美野町	838,567	20,757	859,324		830,652	7,379	838,031	35.5	99.1	98.8		98.8	23.7	96.1
かつらぎ町	2,022,243	148,560	2,170,803		1,999,144	15,801	2,014,945	10.6	98.9	98.9		98.9	14.1	90.8
九度山町	421,287	8,942	430,229		418,256	2,191	420,447	24.5	99.3	99.5		99.5	28.8	97.9
高野町	360,786	4,460	365,246		359,244	1,828	361,072	41.0	99.6	99.6		99.6	22.4	98.0
湯浅町	1,126,021	29,991	1,156,012		1,117,387	11,266	1,128,653	37.6	99.2	98.9		98.9	20.3	94.6
広川町	751,422	23,493	774,915		744,079	6,293	750,372	26.8	99.0	98.7		98.7	25.2	95.1
有田町	2,988,143	54,493	3,042,636		2,973,194	20,690	2,993,884	38.0	99.5	99.1		99.1	35.3	96.6
美浜町	635,126	22,842	657,968		625,777	4,398	630,175	19.3	98.5	98.6		98.6	30.9	95.1
日高町	720,574	18,666	739,240		716,389	2,950	719,339	15.8	99.4	99.6		99.6	14.4	97.6
由良町	784,657	9,113	793,770		781,094	3,621	784,715	39.7	99.5	99.5		99.5	27.1	96.9
印南町	958,725	38,487	997,212		952,353	9,757	962,110	25.4	99.3	98.9		98.9	13.6	94.0
みなみ高川町	1,519,046	31,892	1,550,938		1,510,458	12,641	1,523,099	39.6	99.4	99.4		99.4	22.1	96.5
日高町	1,178,105	26,231	1,204,336		1,171,928	5,956	1,177,884	22.7	99.5	99.5		99.5	25.0	96.7
白旗町	3,141,626	178,715	3,320,341		3,112,876	47,801	3,160,677	26.7	99.1	99.1		99.1	25.8	89.1
上富田町	1,620,688	61,767	1,682,455		1,603,849	15,290	1,619,139	24.8	99.0	99.0		99.0	16.7	91.7
すさみ町	412,680	16,696	429,376		410,363	1,966	412,329	11.8	99.4	99.4		99.4	14.0	92.2
那智勝浦町	1,520,575	145,605	1,666,180		1,497,828	33,010	1,530,838	22.7	98.5	98.5		98.5	24.6	89.9
太地町	227,368	73,600	300,968		215,653	3,495	219,148	4.7	94.8	96.6		96.6	8.2	80.1
古座川町	197,015	10,221	207,236		193,241	2,610	195,851	25.5	98.1	98.0		98.0	45.6	94.8
北山村	70,545	558	71,103		70,474	193	70,667	34.6	99.9	99.4		99.4	46.2	98.6
串本町	1,404,022	102,945	1,506,967		1,388,631	17,775	1,406,406	17.3	98.9	98.2		98.2	18.3	89.2
町計	22,899,221	1,028,034	23,927,255		22,692,870	226,911	22,919,781	22.1	99.1	98.5		98.5	22.0	93.2
合	126,092,134	4,603,897	130,696,031		125,034,110	1,129,148	126,163,258	24.5	99.2	98.7		98.7	23.6	94.3

第6表 性質別歳出（市町村別）

区分 市町村名	人件費				補助費等					その他に対するもの						
	議員報酬手当	委員等報酬	市町村長等 特別職の給与	職員給	物件費		維持 補修費	扶助費	補助費等	町に対するもの	県に対するもの	同僚他団体に 対するもの	一部事務組合 に対するもの	その他に 対するもの		
					うち基本給	その他										
和歌山市	25,233,255	436,672	1,787,219	66,476	16,908,121	10,918,994	340,260	13,871,088	1,765,994	45,461,693	3,704,461	1,030,103	141,429	3,543	80,255	2,449,131
海南市	4,487,433	166,400	561,302	38,719	2,582,658	1,746,532	100,726	2,760,894	113,805	4,196,658	1,882,300	48,753	18,659	19,802	576,396	1,218,690
橋本市	4,096,145	144,891	41,515	33,078	2,846,328	1,880,872	12,566	4,021,970	193,826	5,002,136	3,028,277	72,121	18,692	10,927	1,171,996	1,754,541
有田市	2,044,837	94,724	72,954	35,245	1,462,369	983,169	5,857	1,792,183	112,028	2,258,936	1,920,024	102,073	20,413	0	432,559	1,364,979
御坊市	2,389,449	91,318	96,114	32,977	1,572,586	1,061,775	4,940	1,590,782	33,981	3,146,023	1,294,725	38,082	13,137	0	503,815	739,691
田辺市	7,315,653	161,407	156,261	47,380	5,065,406	3,309,953	25,408	5,741,821	534,047	8,228,271	3,039,457	94,550	34,237	19,688	426,458	2,464,524
新宮市	2,495,245	98,849	57,022	27,637	1,655,386	1,058,762	12,406	2,619,054	100,230	3,406,225	1,394,510	17,467	10,532	0	129,250	1,237,261
紀の川市	4,343,309	136,148	89,910	34,955	2,914,809	1,937,424	29,688	3,236,132	194,087	5,367,376	2,960,902	72,337	29,184	4,749	1,381,134	1,473,498
岩出市	2,152,430	99,111	60,619	31,338	1,420,864	933,875	8,366	2,459,013	44,485	4,588,502	1,502,568	10,044	6,186	4,322	730,208	751,808
市計	54,557,756	1,429,520	2,922,916	347,805	36,428,527	23,831,356	540,217	38,092,937	3,092,483	81,655,820	20,727,284	1,485,530	292,469	63,091	5,432,071	13,454,123
紀美野町	1,270,249	42,748	41,351	29,455	814,817	539,604	1,146	826,211	101,052	470,416	901,940	8,260	2,993	5	151,956	738,726
かつらぎ町	1,455,920	49,187	29,732	27,992	914,077	595,737	893	1,851,207	36,260	884,907	1,173,623	12,540	26,437	0	514,875	619,771
九度山町	656,327	31,190	14,032	17,448	418,818	283,789	6,185	628,444	18,774	237,390	306,500	1,700	3,289	0	170,132	131,379
高野町	828,400	27,744	19,055	25,666	539,157	353,862	7,417	763,611	5,907	137,975	329,085	3,818	21,629	7,751	94,132	201,755
湯淺町	920,963	33,806	25,459	26,230	566,425	379,528	0	3,847,261	36,270	983,789	946,069	10,017	7,769	4,723	659,338	264,222
広川町	652,230	30,008	28,229	18,343	406,643	274,784	3,039	684,363	52,911	587,604	597,708	5,342	4,190	2,733	397,943	187,560
有田川町	2,823,356	56,183	260,307	28,321	1,766,985	1,159,056	53,001	2,252,643	245,637	1,218,148	1,346,051	34,027	10,363	0	438,929	862,732
美浜町	653,730	35,515	17,297	28,228	400,483	272,310	2,682	626,568	11,569	409,215	507,104	7,143	3,385	3,415	260,214	232,947
日高町	694,391	35,664	15,056	26,879	418,535	291,974	1,926	827,698	19,877	425,085	578,358	13,218	5,254	10,727	269,379	279,780
由良町	523,023	35,515	14,728	28,228	299,643	206,351	2,976	607,362	17,365	356,233	553,618	7,649	3,410	2,484	235,499	304,576
印南町	629,976	40,863	24,491	28,197	355,179	228,749	5,382	562,236	20,349	527,082	700,063	2,665	2,626	0	307,314	387,458
みなべ町	936,858	43,094	23,078	27,056	575,261	389,854	7,845	1,441,348	36,570	841,594	1,033,884	16,363	16,185	76,963	317,977	606,396
日高川町	1,305,072	37,837	15,436	24,989	864,654	587,295	6,322	1,373,175	113,639	615,739	1,192,954	2,146	11,373	0	453,482	725,953
白浜町	2,419,238	49,352	113,627	26,232	1,579,463	982,679	19,152	2,113,584	31,887	1,434,716	1,152,991	19,895	17,125	10,643	356,064	749,264
上富田町	810,911	42,546	37,096	25,824	480,465	323,966	3,006	983,483	36,358	1,005,121	876,298	1,665	3,246	210,588	289,183	371,616
すさみ町	628,561	31,206	23,724	23,807	370,872	254,802	2,968	639,270	48,639	300,086	723,445	14,290	4,892	173,072	89,020	442,171
那智勝浦町	1,422,205	40,044	58,809	22,810	905,796	602,329	6,870	1,626,707	111,596	885,938	988,354	9,120	4,890	1,465	134,582	838,297
太地町	442,283	26,121	15,847	9,639	259,962	175,185	3,387	521,429	35,717	180,749	132,770	2,786	4,179	10,207	23,100	92,498
古座川町	467,745	27,491	12,613	33,956	261,537	173,879	3,172	518,183	120,903	170,779	413,237	8,418	10,383	171,781	83,222	139,433
北山村	193,133	14,399	5,377	14,989	97,903	63,686	3,715	1,247,708	19,078	38,088	81,466	1,960	2,681	897	7,936	67,992
串本町	1,829,818	45,047	45,658	26,629	1,214,228	823,041	10,341	1,562,854	99,481	1,121,511	1,589,903	14,936	7,232	0	505,117	1,062,618
町村計	21,564,389	775,560	841,002	520,918	13,510,903	8,962,460	151,425	25,505,345	1,219,839	12,832,165	16,125,481	197,958	173,531	687,454	5,759,394	9,307,144
合 計	76,122,145	2,205,080	3,763,918	868,723	49,939,430	32,793,816	691,642	63,598,282	4,312,322	94,487,985	36,852,765	1,683,488	466,000	750,545	11,191,465	22,761,267

(単位:千円)



第6表 性質別歳出（市町村別） つづき

(単位:千円)

区分 市町村名	普通建設事業費						災害復旧事業費						
	補助事業費	単独事業費	国直轄事業 負担金	県営事業 負担金	同級他団体 施行事業負担金	受託事業 (補助)	受託事業 (単独)	補助事業費	単独事業費	県営事業 負担金	同級他団体 施行事業負担金	受託事業 (補助)	受託事業 (単独)
和歌山市	18,963,256	14,671,709	3,653,500	0	638,047	0	0	7,188	2,982	4,196	0	0	0
海南市	4,979,287	2,267,191	2,634,374	0	77,722	0	0	97,917	43,487	54,430	0	0	0
橋本市	2,456,112	1,109,241	1,306,970	0	39,901	0	0	154,270	38,777	115,493	0	0	0
有田市	2,646,891	2,268,454	375,737	0	2,700	0	0	32,302	24,560	7,742	0	0	0
御坊市	1,315,458	569,241	700,409	0	45,808	0	0	9,852	5,685	4,217	0	0	0
田辺市	3,025,606	1,464,914	1,532,360	0	26,388	0	1,944	393,315	220,743	172,572	0	0	0
新宮市	1,784,542	449,030	1,303,339	0	28,322	0	3,851	166,051	35,203	130,848	0	0	0
紀の川市	2,545,713	1,017,970	1,364,007	0	163,736	0	0	84,348	13,804	70,544	0	0	0
岩出市	1,722,942	381,523	1,289,259	0	52,160	0	0	5,420	5,420	0	0	0	0
市計	39,439,807	24,199,273	14,159,955	0	1,074,784	0	5,795	950,663	390,621	560,042	0	0	0
紀美野町	868,233	159,322	675,234	0	33,677	0	0	40,574	20,274	20,300	0	0	0
かつらぎ町	1,788,193	1,231,574	485,495	0	71,124	0	0	97,434	62,704	34,730	0	0	0
九度山町	307,301	187,725	88,545	0	31,031	0	0	32,699	13,999	18,700	0	0	0
高野町	585,347	250,038	332,799	0	2,510	0	0	50,215	6,019	44,196	0	0	0
湯淺町	755,836	441,175	304,490	0	10,171	0	0	21,305	7,099	14,206	0	0	0
広川町	755,805	490,598	265,207	0	0	0	0	77,568	74,633	2,935	0	0	0
有田川町	1,272,832	723,778	537,539	0	11,515	0	0	106,013	77,063	28,950	0	0	0
美浜町	909,613	687,559	221,674	0	380	0	0	0	0	0	0	0	0
日高町	729,385	357,053	348,181	0	24,151	0	0	18,151	13,543	4,608	0	0	0
由良町	418,560	68,259	346,610	0	3,691	0	0	144,402	93,212	51,190	0	0	0
印南町	1,208,278	679,307	515,546	548	12,877	0	0	37,181	25,994	11,187	0	0	0
みなべ町	1,842,206	935,872	886,455	0	19,879	0	0	135,689	97,781	37,908	0	0	0
日高川町	1,809,316	1,280,380	508,276	0	20,660	0	0	280,442	279,248	1,194	0	0	0
白浜町	1,479,390	720,897	736,828	0	19,870	0	1,795	41,375	21,782	19,094	0	0	499
上富田町	1,480,325	957,943	499,576	0	22,806	0	0	8,119	5,438	2,681	0	0	0
すさみ町	945,370	456,153	438,970	0	6,535	0	10,312	23,576	23,252	324	0	0	0
那智勝浦町	575,750	207,146	358,824	0	9,780	0	0	119,263	8,876	110,387	0	0	0
太地町	969,697	234,703	732,293	0	2,701	0	0	0	0	0	0	0	0
古座川町	480,847	250,803	224,699	0	5,345	0	0	29,293	27,949	1,344	0	0	0
北山村	388,679	204,080	184,347	0	252	0	0	8,532	539	7,993	0	0	0
串本町	1,109,795	457,446	641,319	0	11,030	0	0	7,622	3,824	3,798	0	0	0
町村計	20,680,758	10,981,811	9,332,907	548	319,985	33,400	0	1,279,453	863,229	415,725	0	0	499
合計	60,120,565	35,181,084	23,492,862	548	1,394,769	33,400	5,795	2,230,116	1,253,850	975,767	0	0	499

第6表 性質別歳出（市町村別） つづき

(単位:千円)

区分 市町村名	失業対策 事業費	公債費	積立金	投資及び 出資金	貸付金	繰出金	前年度繰上 充用金	合計
和歌山市	0	17,740,317	800,788	330,999	985,449	23,860,301	0	152,724,789
海南市	0	3,355,426	370,514	238,206	5,000	2,679,646	0	25,167,146
橋本市	0	3,895,923	256,163	51,048	315	3,597,208	0	26,753,393
有田市	0	1,381,467	719,942	152,150	301,500	1,384,465	0	14,746,725
御坊市	0	1,417,619	212,514	0	1,000	1,397,814	0	12,809,217
田辺市	0	5,495,312	1,113,692	0	1,966,720	4,200,198	0	41,054,092
新宮市	0	2,604,013	122,068	0	3,000	1,592,583	0	16,287,521
紀の川市	0	5,918,701	2,274,350	39,397	0	3,477,321	0	30,441,636
岩出市	0	1,259,064	825,227	0	0	2,099,762	0	16,659,413
市計	0	43,067,842	6,695,258	811,800	3,262,984	44,289,298	0	336,643,932
紀美野町	0	1,162,910	267,146	84,706	300,000	845,607	0	7,139,044
かつらぎ町	0	1,627,206	299,039	0	0	1,296,539	0	10,510,328
九度山町	0	507,972	64,393	0	0	488,780	0	3,248,580
高野町	0	360,401	177,880	10,000	50,600	459,258	0	3,758,679
湯浅町	0	609,598	2,020,028	0	60,000	611,825	0	10,812,944
広川町	0	424,627	215,001	0	0	473,823	0	4,521,700
有田川町	0	2,738,409	863,589	0	0	2,207,271	0	15,073,949
美浜町	0	329,649	206,150	0	0	469,861	0	4,123,459
日高町	0	316,871	62,122	21,300	0	645,480	0	4,338,718
由良町	0	382,953	3,347	13,800	0	612,426	0	3,633,089
印南町	0	694,527	585,026	0	0	472,697	0	5,437,415
みなべ町	0	1,479,251	209,934	0	0	1,040,008	0	8,997,342
日高川町	0	1,409,223	473,251	152,571	0	686,280	0	9,411,662
白浜町	0	1,358,888	312,530	0	3,000	1,551,972	0	11,899,571
上富田町	0	687,060	120,249	0	5,856	870,554	0	6,884,334
すさみ町	0	464,161	24,746	0	480	318,434	0	4,116,768
那智勝浦町	0	779,110	375,606	770,750	3,240	960,352	0	8,618,871
太地町	0	219,020	290,006	0	0	241,499	0	3,033,170
古座川町	0	361,567	153,553	0	0	296,379	0	3,012,486
北山村	0	108,274	343,659	0	0	131,720	0	2,560,337
串本町	0	1,322,245	743,883	0	34,260	1,055,320	0	10,476,692
町村計	0	17,343,922	7,811,138	1,053,127	457,436	15,736,085	0	141,609,138
合計	0	60,411,764	14,506,396	1,864,927	3,720,420	60,025,383	0	478,253,070

第7表 義務的経費・普通建設事業費・投資的経費の歳出総額に占める割合（市町村別）

(単位:千円、%)

区分 市町村名	歳出総額 A	義務的経費					普通建設事業費		投資的経費	
		人件費 a	扶助費 b	公債費 c	合計 (a+b+c) B	B/A ×100	普通建設事業費 C	C/A ×100	投資的経費 D	D/A ×100
和歌山市	152,724,789	25,233,255	45,461,693	17,740,317	88,435,265	57.9	18,963,256	12.4	18,970,444	12.4
海南市	25,167,146	4,487,433	4,196,658	3,355,426	12,039,517	47.8	4,979,287	19.8	5,077,204	20.2
橋本市	26,753,393	4,096,145	5,002,136	3,895,923	12,994,204	48.6	2,456,112	9.2	2,610,382	9.8
有田市	14,746,725	2,044,837	2,258,936	1,381,467	5,685,240	38.6	2,646,891	17.9	2,679,193	18.2
御坊市	12,809,217	2,389,449	3,146,023	1,417,619	6,953,091	54.3	1,315,458	10.3	1,325,310	10.3
田辺市	41,054,092	7,315,653	8,228,271	5,495,312	21,039,236	51.2	3,025,606	7.4	3,418,921	8.3
新宮市	16,287,521	2,495,245	3,406,225	2,604,013	8,505,483	52.2	1,784,542	11.0	1,950,593	12.0
紀の川市	30,441,636	4,343,309	5,367,376	5,918,701	15,629,386	51.3	2,545,713	8.4	2,630,061	8.6
岩出市	16,659,413	2,152,430	4,588,502	1,259,064	7,999,996	48.0	1,722,942	10.3	1,728,362	10.4
市計	336,643,932	54,557,756	81,655,820	43,067,842	179,281,418	53.3	39,439,807	11.7	40,390,470	12.0
紀美野町	7,139,044	1,270,249	470,416	1,162,910	2,903,575	40.7	868,233	12.2	908,807	12.7
かつらぎ町	10,510,328	1,455,920	884,907	1,627,206	3,968,033	37.8	1,788,193	17.0	1,885,627	17.9
九度山町	3,248,580	656,327	237,390	507,972	1,401,689	43.1	307,301	9.5	340,000	10.5
高野町	3,758,679	828,400	137,975	360,401	1,326,776	35.3	585,347	15.6	635,562	16.9
湯浅町	10,812,944	920,963	983,789	609,598	2,514,350	23.3	755,836	7.0	777,141	7.2
広川町	4,521,700	652,230	587,604	424,627	1,664,461	36.8	755,805	16.7	833,373	18.4
有田川町	15,073,949	2,823,356	1,218,148	2,738,409	6,779,913	45.0	1,272,832	8.4	1,378,845	9.1
美浜町	4,123,459	653,730	409,215	329,649	1,392,594	33.8	909,613	22.1	909,613	22.1
日高町	4,338,718	694,391	425,085	316,871	1,436,347	33.1	729,385	16.8	747,536	17.2
由良町	3,633,089	523,023	356,233	382,953	1,262,209	34.7	418,560	11.5	562,962	15.5
印南町	5,437,415	629,976	527,082	694,527	1,851,585	34.1	1,208,278	22.2	1,245,459	22.9
みなべ町	8,997,342	936,858	841,594	1,479,251	3,257,703	36.2	1,842,206	20.5	1,977,895	22.0
日高川町	9,411,662	1,305,072	615,739	1,409,223	3,330,034	35.4	1,809,316	19.2	2,089,758	22.2
白浜町	11,899,571	2,419,238	1,434,716	1,358,888	5,212,842	43.8	1,479,390	12.4	1,520,765	12.8
上富田町	6,884,334	810,911	1,005,121	687,060	2,503,092	36.4	1,480,325	21.5	1,488,444	21.6
すさみ町	4,116,768	628,561	300,086	464,161	1,392,808	33.8	945,370	23.0	968,946	23.5
那智勝浦町	8,618,871	1,422,205	885,938	779,110	3,087,253	35.8	575,750	6.7	695,013	8.1
太地町	3,033,170	442,283	180,749	219,020	842,052	27.8	969,697	32.0	969,697	32.0
古座川町	3,012,486	467,745	170,779	361,567	1,000,091	33.2	480,847	16.0	510,140	16.9
北山村	2,560,337	193,133	38,088	108,274	339,495	13.3	388,679	15.2	397,211	15.5
串本町	10,476,692	1,829,818	1,121,511	1,322,245	4,273,574	40.8	1,109,795	10.6	1,117,417	10.7
町村計	141,609,138	21,564,389	12,832,165	17,343,922	51,740,476	36.5	20,680,758	14.6	21,960,211	15.5
合計	478,253,070	76,122,145	94,487,985	60,411,764	231,021,894	48.3	60,120,565	12.6	62,350,681	13.0

第8表 性質別歳出一般財源等充当額 (市町村別)

(単位:千円、%)

区分 市町村名	歳出総額 A	一般財源 充当額 B	B/A	人			件			費			物			件			費		
				決算額 C	一般財源 等充当額 D	C/A ×100	D/C ×100	D/B ×100	決算額 E	一般財源 等充当額 F	E/A ×100	F/E ×100	F/B ×100	決算額	一般財源 等充当額	決算額	一般財源 等充当額	F/A ×100	F/B ×100	決算額	一般財源 等充当額
和歌山市	152,724,789	91,550,321	59.9	25,233,255	22,809,119	16.5	90.4	24.9	▲1.4	▲1.9	13,871,088	10,630,243	9.1	76.6	11.6	4.0	3.0				
海南市	25,167,146	16,286,470	64.7	4,487,433	4,119,275	17.8	91.8	25.3	▲0.4	0.5	2,760,894	2,030,321	11.0	73.5	12.5	12.0	5.3				
橋本市	26,753,393	18,334,395	68.5	4,096,145	3,828,625	15.3	93.5	20.9	▲5.8	▲0.8	4,021,970	2,895,252	15.0	72.0	15.8	2.3	2.2				
有田市	14,746,725	9,840,461	66.7	2,044,837	1,861,670	13.9	91.0	18.9	▲7.4	▲8.3	1,792,183	1,389,512	12.2	77.5	14.1	3.1	5.0				
御坊市	12,809,217	8,661,768	67.6	2,389,449	2,232,112	18.7	93.4	25.8	▲2.7	▲2.6	1,590,782	1,272,288	12.4	80.0	14.7	▲0.5	▲1.2				
田辺市	41,054,092	26,797,117	65.3	7,315,653	6,544,930	17.8	89.5	24.4	0.8	1.3	5,741,821	3,903,829	14.0	68.0	14.6	▲1.4	1.1				
新宮市	16,287,521	10,796,743	66.3	2,495,245	2,281,689	15.3	91.4	21.1	0.0	3.2	2,619,054	1,925,909	16.1	73.5	17.8	▲2.0	▲4.9				
紀の川市	30,441,636	22,611,152	74.3	4,343,309	4,002,554	14.3	92.2	17.7	▲3.8	▲4.2	3,236,132	2,350,381	10.6	72.6	10.4	▲6.6	▲10.0				
岩出市	16,659,413	11,474,868	68.9	2,152,430	1,928,565	12.9	89.6	16.8	▲0.7	▲0.1	2,459,013	1,945,709	14.8	79.1	17.0	▲1.6	▲1.4				
市計	336,643,932	216,353,295	64.3	54,557,756	49,608,539	16.2	90.9	22.9	▲1.8	0.3	38,092,937	28,343,444	11.3	74.4	13.1	1.5	0.6				
紀美野町	7,139,044	5,549,861	77.7	1,270,249	1,250,075	17.8	98.4	22.5	▲3.2	▲1.8	826,211	562,247	11.6	68.1	10.1	▲11.7	▲8.3				
かつらぎ町	10,510,328	7,286,238	69.3	1,455,920	1,376,169	13.9	94.5	18.9	2.7	2.3	1,851,207	1,404,550	17.6	75.9	19.3	▲3.3	0.1				
九度山町	3,248,580	2,379,103	73.2	656,327	626,794	20.2	95.5	26.3	▲2.1	1.5	628,444	421,171	19.3	67.0	17.7	13.3	11.0				
高野町	3,758,679	2,569,133	68.4	828,400	797,412	22.0	96.3	31.0	2.9	2.4	763,611	437,418	20.3	57.3	17.0	▲18.0	▲16.7				
湯浅町	10,812,944	3,770,302	34.9	920,963	780,634	8.5	84.8	20.7	1.7	5.2	3,847,261	494,272	35.6	12.8	13.1	157.3	▲50.1				
広川町	4,521,700	3,126,576	69.1	652,230	601,696	14.4	92.3	19.2	▲3.9	▲2.6	684,363	553,391	15.1	80.9	17.7	▲10.8	▲12.6				
有田川町	15,073,949	11,015,325	73.1	2,823,356	2,575,725	18.7	91.2	23.4	▲0.1	▲1.3	2,252,643	1,439,765	14.9	63.9	13.1	0.4	3.3				
美浜町	4,123,459	2,820,334	68.4	653,730	632,529	15.9	96.8	22.4	4.2	5.2	626,568	444,123	15.2	70.9	15.7	1.0	6.3				
日高町	4,338,718	3,053,178	70.4	694,391	642,402	16.0	92.5	21.0	3.2	4.2	827,698	634,191	19.1	76.6	20.8	7.8	6.7				
由良町	3,633,089	2,708,467	74.5	523,023	482,773	14.4	92.3	17.8	▲0.4	▲1.6	607,362	477,826	16.7	78.7	17.6	▲8.5	▲7.7				
印南町	5,437,415	3,631,792	66.8	629,976	593,772	11.6	94.3	16.3	▲2.9	▲3.2	562,236	496,961	10.3	88.4	13.7	▲2.0	0.0				
みなべ町	8,997,342	6,033,974	67.1	936,858	866,198	10.4	92.5	14.4	▲0.1	1.5	1,441,348	1,054,457	16.0	73.2	17.5	5.5	4.9				
日高川町	9,411,662	6,248,021	66.4	1,305,072	1,223,496	13.9	93.7	19.6	▲2.0	▲2.2	1,373,175	1,021,075	14.6	74.4	16.3	1.0	3.5				
白浜町	11,899,571	8,076,528	67.9	2,419,238	2,034,635	20.3	84.1	25.2	0.3	▲1.8	2,113,584	1,389,224	17.8	65.7	17.2	0.9	▲1.0				
上富田町	6,884,334	4,161,074	60.4	810,911	710,250	11.8	87.6	17.1	▲1.6	▲0.4	983,483	716,750	14.3	72.9	17.2	9.2	1.2				
すさみ町	4,116,768	2,606,771	63.3	628,561	582,692	15.3	92.7	22.4	▲2.8	▲3.8	639,270	362,809	15.5	56.8	13.9	▲4.7	▲22.3				
那智勝浦町	8,618,871	5,992,854	69.5	1,422,205	1,360,454	16.5	95.7	22.7	▲2.1	▲1.5	1,626,707	1,350,452	18.9	83.0	22.5	10.7	19.2				
太地町	3,033,170	1,934,834	63.8	442,283	418,567	14.6	94.6	21.6	4.2	3.4	521,429	442,516	17.2	84.9	22.9	▲4.4	▲0.7				
古座川町	3,012,486	2,456,359	81.5	467,745	454,416	15.5	97.2	18.5	1.9	3.8	518,183	419,860	17.2	81.0	17.1	▲9.2	▲6.9				
北山村	2,560,337	2,111,692	82.5	193,133	191,685	7.5	99.3	9.1	10.3	10.6	1,247,708	1,179,258	48.7	94.5	55.8	185.4	242.3				
串本町	10,476,692	7,063,375	67.4	1,829,818	1,564,353	17.5	85.5	22.1	▲0.7	0.0	1,562,854	1,092,953	14.9	69.9	15.5	▲6.6	▲6.0				
町計	141,609,138	94,595,791	66.8	21,564,389	19,766,727	15.2	91.7	20.9	▲0.2	0.0	25,505,345	16,395,269	18.0	64.3	17.3	13.1	2.0				
合計	478,253,070	310,949,086	65.0	76,122,145	69,375,266	15.9	91.1	22.3	▲1.3	0.2	63,598,282	44,738,713	13.3	70.3	14.4	5.8	1.1				

第8表 性質別歳出一般財源等充当額（市町村別） つづき

区分 市町村名	維持				修繕				費				助				補助				費			
	一般財源等充当額		構成比・割合		一般財源等充当額		構成比・割合		一般財源等充当額		構成比・割合		一般財源等充当額		構成比・割合		一般財源等充当額		構成比・割合		一般財源等充当額		構成比・割合	
	G	H	G/A × 100	H/G × 100	決算額	▲	▲	▲	J	I	J/B × 100	H/B × 100	決算額	▲	▲	▲	K	L	K/A	L/K	決算額	▲	▲	▲
	決算額	▲	H/B × 100	▲	▲	▲	▲	▲	▲	▲	▲	▲	▲	▲	▲	▲	▲	▲	▲	▲	▲	▲	▲	▲
和歌山市	1,765,994	1,593,917	1.2	90.3	1.7	▲ 11.8	▲ 11.0	45,461,693	12,518,608	29.8	27.5	13.7	2.1	0.9	3,704,461	3,292,748	2.4	88.9	3.6	15.6				
海南市	113,805	100,597	0.5	88.4	0.6	2.6	5.0	4,196,658	1,440,612	16.7	34.3	8.8	▲ 2.7	▲ 0.7	1,882,360	1,665,044	7.5	88.5	10.2	▲ 5.1				
橋本市	193,826	160,141	0.7	82.6	0.9	14.6	6.7	5,002,136	1,700,863	18.7	34.0	9.3	2.0	5.0	3,028,277	2,568,031	11.3	84.8	14.0	3.8				
有田市	112,028	75,228	0.8	67.2	0.8	4.9	▲ 4.4	2,258,936	775,399	15.3	34.3	7.9	▲ 2.5	7.6	1,920,024	1,785,884	13.0	93.0	18.1	19.0				
御坊市	33,981	15,303	0.3	45.0	0.2	4.0	19.4	3,146,023	921,038	24.6	28.3	10.6	0.0	0.8	1,294,725	1,158,345	10.1	89.5	13.4	▲ 6.7				
新宮市	534,047	431,453	1.3	80.8	1.6	▲ 2.6	▲ 3.5	8,228,271	2,710,576	20.0	32.9	10.1	3.9	5.6	3,039,457	2,353,624	7.4	77.4	8.8	▲ 1.8				
田辺市	100,230	71,559	0.6	71.4	0.7	0.0	▲ 2.1	3,406,225	979,985	20.9	28.8	9.1	▲ 4.8	0.3	1,394,510	1,288,572	8.6	92.4	11.9	▲ 27.5				
紀の川市	194,087	97,731	0.6	50.4	0.4	23.3	▲ 27.0	5,367,376	1,806,450	17.6	33.7	8.0	1.5	3.0	2,960,902	2,706,779	9.7	91.4	12.0	▲ 8.8				
岩出市	44,485	42,235	0.3	94.9	0.4	▲ 0.5	▲ 1.4	4,588,502	1,409,047	27.5	30.7	12.3	5.5	6.5	1,502,568	1,458,306	9.0	97.1	12.7	▲ 3.6				
市計	3,092,483	2,588,164	0.9	83.7	1.2	▲ 5.5	▲ 8.4	81,655,820	24,262,878	24.3	29.7	11.2	1.6	2.2	20,727,284	18,277,333	6.2	88.2	8.4	▲ 1.0				
紀美野町	101,052	93,643	1.4	92.7	1.7	250.0	228.4	470,416	161,653	6.6	34.4	2.9	▲ 5.9	▲ 4.5	901,940	805,688	12.6	89.3	14.5	6.0				
かつらぎ町	36,260	28,188	0.3	77.7	0.4	6.4	8.4	884,907	229,337	8.4	25.9	3.1	▲ 4.7	▲ 2.2	1,173,623	990,335	11.2	84.4	13.6	▲ 3.6				
九度山町	18,774	17,374	0.6	92.5	0.7	184.2	210.2	237,390	69,898	7.3	29.4	2.9	▲ 3.4	▲ 1.2	306,500	222,065	9.4	72.5	9.3	▲ 22.3				
高野町	5,907	5,732	0.2	97.0	0.2	36.2	34.4	137,975	56,294	3.7	40.8	2.2	▲ 3.1	31.0	329,085	261,866	8.8	79.6	10.2	▲ 0.8				
湯浅町	36,270	16,376	0.3	45.2	0.4	30.3	131.6	983,789	256,100	9.1	26.0	6.8	▲ 2.8	40.8	946,069	806,519	8.7	85.2	21.4	▲ 4.6				
広田川町	52,911	45,714	1.2	86.4	1.5	3.3	▲ 0.3	587,604	195,237	13.0	33.2	6.2	6.6	3.6	597,768	538,243	13.2	90.0	17.2	▲ 3.9				
美浜町	245,637	224,584	1.6	91.4	2.0	35.0	28.6	1,218,148	335,589	8.1	27.5	3.0	▲ 12.3	▲ 7.6	1,346,051	981,617	8.9	72.9	8.9	11.1				
日高町	19,877	19,852	0.5	99.9	0.7	18.2	23.4	425,085	140,015	9.8	32.9	4.6	0.8	8.4	507,104	480,892	12.3	94.8	17.1	▲ 2.0				
由良町	17,365	13,718	0.5	79.0	0.5	29.0	17.4	356,233	94,665	9.8	26.6	3.5	▲ 9.0	2.3	553,618	481,503	15.2	87.0	17.8	▲ 0.8				
印南町	20,349	14,779	0.4	72.6	0.4	27.3	59.7	527,082	169,734	9.7	32.2	4.7	▲ 11.1	▲ 5.8	700,063	632,900	12.9	90.4	17.4	3.1				
みなべ町	36,570	33,166	0.4	90.7	0.5	18.5	37.1	841,594	253,561	9.4	30.1	4.2	▲ 2.2	0.3	1,033,884	802,034	11.5	77.6	13.3	1.4				
日高川町	113,639	113,080	1.2	99.5	1.8	6.8	6.3	615,739	194,641	6.5	31.6	3.1	4.4	▲ 4.5	1,192,954	1,048,772	12.7	87.9	16.8	0.4				
上富田町	31,887	26,278	0.3	82.4	0.3	▲ 2.4	▲ 7.7	1,434,716	447,165	12.1	31.2	5.5	▲ 0.2	8.9	1,152,991	968,359	9.7	84.0	12.0	▲ 3.2				
すさみ町	36,358	22,316	0.5	61.4	0.5	23.8	18.0	1,005,121	315,247	14.6	31.4	7.6	▲ 0.7	2.5	876,298	720,828	12.7	82.3	17.3	5.4				
那智勝浦町	48,639	43,207	1.2	88.8	1.7	68.7	103.6	300,086	84,873	7.3	28.3	3.3	▲ 9.1	▲ 6.4	723,445	669,307	17.6	92.5	25.7	1.3				
太地町	111,596	48,718	1.3	43.7	0.8	8.8	▲ 11.3	885,938	230,139	10.3	26.0	3.8	▲ 4.7	8.3	988,354	809,161	11.5	81.9	13.5	0.2				
古座川町	35,717	34,541	1.2	96.7	1.8	▲ 2.8	▲ 4.9	180,749	61,345	6.0	33.9	3.2	▲ 9.6	▲ 3.1	132,770	119,330	4.4	89.9	6.2	▲ 4.8				
北山村	120,903	93,130	4.0	77.0	3.8	12.0	9.5	170,779	60,667	5.7	35.5	2.5	▲ 18.6	▲ 19.9	413,237	348,201	13.7	84.3	14.2	2.6				
串本町	19,078	16,602	0.7	87.0	0.8	▲ 17.8	▲ 19.5	38,088	9,672	1.5	25.4	0.5	7.0	▲ 9.2	81,466	74,474	3.2	91.4	3.5	▲ 1.9				
町村計	99,481	96,286	1.4	96.8	1.4	▲ 24.6	▲ 21.9	1,121,511	353,549	10.7	31.5	5.0	▲ 10.9	21.7	1,589,903	1,165,741	15.2	73.3	16.5	30.3				
合計	1,219,839	1,018,369	0.9	83.5	1.1	16.3	19.0	12,832,165	3,848,843	9.1	30.0	4.1	▲ 4.9	4.3	16,125,481	13,445,790	11.4	83.4	14.2	2.8				
	4,312,322	3,606,533	0.9	83.6	1.2	▲ 0.2	▲ 2.0	94,487,985	28,111,421	19.8	29.8	9.0	0.7	2.5	36,852,765	31,723,123	7.7	86.1	10.2	0.6				

第8表 性質別歳出一般財源等充当額（市町村別） つづき

区分 市町村名	公				債				費				雑				立				繰				出			
	決算額 M	一般財源 等充当額			N/M ×100	構成比・割合 N/B ×100	決算額	昨年度との増減率		決算額	O	P	O/A ×100	P/O ×100	P/B ×100	決算額	昨年度との増減率		決算額	Q	R	Q/A ×100	R/Q ×100	R/B ×100	決算額	昨年度との増減率		
		一般財源 等充当額	一般財源 等充当額	一般財源 等充当額				一般財源 等充当額	一般財源 等充当額								一般財源 等充当額	一般財源 等充当額								一般財源 等充当額		
和歌山市	17,740,317	17,714,512	11.6	99.9	19.3	11.2	▲11.2	▲	800,788	629,503	0.5	78.6	0.7	▲86.7	▲89.3	23,860,301	21,160,792	15.6	88.7	23.1	▲0.6	▲0.8						
海南市	3,355,426	3,324,754	13.3	99.1	20.4	▲4.6	▲	370,514	360,000	1.5	97.2	2.2	32.3	2.2	32.3	2,679,646	2,237,725	10.6	83.5	13.7	▲1.2	▲0.8						
橋本市	3,895,923	3,891,038	14.6	99.9	21.2	3.1	3.8	256,163	10,981	1.0	4.3	0.1	▲11.1	26,045.2	3,597,208	3,117,987	13.4	86.7	17.0	0.6	▲0.5							
木本町	1,381,467	1,381,467	9.4	100.0	14.0	▲7.6	▲	719,942	646,077	4.9	89.7	6.6	16.2	5.0	1,384,465	1,108,342	9.4	80.1	11.3	▲0.9	0.2							
御坊市	1,417,619	1,362,938	11.1	96.1	15.7	1.0	1.3	212,514	202,458	1.7	95.3	2.3	89.4	3.8	▲89.4	1,397,814	1,157,900	10.9	82.8	13.4	1.1	1.9						
田辺市	5,495,312	5,403,558	13.4	98.3	20.2	▲0.5	▲	1,113,692	1,007,021	2.7	90.4	3.8	▲5.3	0.0	4,200,198	3,559,507	10.2	84.7	13.3	▲3.0	▲3.1							
新宮市	2,604,013	2,506,748	16.0	96.3	23.2	▲4.4	▲	122,068	113,328	0.7	92.8	1.0	73.2	▲74.3	1,303,636	1,303,636	9.8	81.9	12.1	2.8	3.8							
紀の川市	5,918,701	5,900,474	19.4	99.7	26.1	3.5	3.5	2,274,350	2,267,851	7.5	99.7	10.0	258.9	261.2	3,477,321	2,970,465	11.4	85.4	13.1	▲4.7	▲5.2							
岩出市	1,259,064	1,259,064	7.6	100.0	11.0	2.2	2.2	825,227	801,648	5.0	97.1	7.0	9.3	8.1	2,099,762	1,699,528	12.6	80.9	14.8	5.6	15.2							
市計	43,067,842	42,744,553	12.8	99.2	19.8	4.2	4.2	6,695,258	6,038,867	2.0	90.2	2.8	▲35.3	▲37.6	44,289,298	38,315,882	13.2	86.5	17.7	0.0	0.4							
紀美野町	1,162,910	1,145,699	16.3	98.5	20.6	0.9	1.0	287,146	260,311	3.7	97.4	4.7	55.0	▲55.1	845,607	754,374	11.8	89.2	13.6	▲6.3	▲6.8							
かつらぎ町	1,627,206	1,603,078	15.5	98.5	22.0	2.9	2.4	299,039	291,276	2.8	97.4	4.0	▲15.2	▲13.3	1,296,539	1,134,931	12.3	87.5	15.6	▲3.9	▲4.4							
九度山町	507,972	492,811	15.6	97.0	20.7	▲6.7	▲	64,393	2	2.0	0.0	0.0	0.0	2,288.5	488,780	451,000	15.0	92.3	19.0	8.5	9.7							
高野町	360,401	326,876	9.6	90.7	12.7	▲8.8	▲	177,880	80,003	4.7	45.0	3.1	40.9	▲15.2	459,258	398,480	12.2	86.8	15.5	▲0.4	▲1.2							
湯浅町	609,598	563,530	5.6	92.4	14.9	7.5	9.6	2,020,028	196,048	18.7	9.7	5.2	214.3	37.1	611,825	480,647	5.7	78.6	12.7	0.4	1.1							
広川町	424,627	424,627	9.4	100.0	13.6	5.9	5.9	215,001	171,749	4.8	79.9	5.5	23.1	▲5.3	473,823	405,354	10.5	85.5	13.0	▲14.8	▲16.5							
有田川町	2,738,409	2,732,091	18.2	99.8	24.8	5.5	5.8	863,589	417,108	5.7	48.3	3.8	24.4	▲47.8	2,207,271	1,986,406	14.6	90.0	18.0	5.4	6.3							
美浜町	329,649	317,539	8.0	96.3	11.3	▲0.2	0.2	206,150	200,000	5.0	97.0	7.1	32.3	▲33.3	469,861	399,241	11.4	85.0	14.2	2.4	2.7							
日高町	316,871	316,446	7.3	99.9	10.4	▲2.3	▲	62,122	56,720	1.4	91.3	1.9	40.2	43.9	645,480	578,226	14.9	89.6	18.9	4.0	4.0							
日良町	382,953	382,643	10.5	99.9	14.1	5.5	5.5	3,347	0	0.1	0.0	0.0	8.1	-	612,426	554,344	16.9	90.5	20.5	5.5	6.8							
印南町	694,527	678,243	12.8	97.7	18.7	▲0.5	▲	585,026	425,204	10.8	72.7	11.7	25.5	▲3.5	472,697	399,785	8.7	84.6	11.0	▲8.8	▲9.9							
みなべ町	1,479,251	1,475,264	16.4	99.7	24.4	▲6.4	▲	209,924	8,000	2.3	3.8	0.1	12.7	▲20.0	1,040,008	933,794	11.6	89.8	15.5	▲1.1	0.2							
日高川町	1,409,223	1,396,673	15.0	99.1	22.4	▲13.2	▲	473,251	355,000	5.0	75.0	5.7	29.4	▲29.7	686,280	594,180	7.3	86.6	9.5	▲23.5	▲25.4							
白浜町	1,358,888	1,320,924	11.4	97.2	16.4	7.3	7.1	312,520	166,248	2.6	53.2	2.1	26.8	▲46.8	1,551,972	1,342,631	13.0	86.5	16.6	0.4	0.6							
上富田町	687,000	683,877	10.0	95.2	15.7	1.6	2.8	120,249	60,001	1.7	49.9	1.4	63.1	1,088.4	870,554	726,538	12.6	83.5	17.5	1.6	2.7							
すさみ町	464,161	446,440	11.3	96.2	17.1	▲0.3	▲	24,746	0	0.6	0.0	0.0	41.7	-	318,434	262,534	7.7	82.4	10.1	▲19.8	▲21.3							
那智勝浦町	779,110	756,039	9.0	97.0	12.6	6.3	5.8	375,606	297,513	4.4	79.2	5.0	55.0	58.4	960,352	781,030	11.1	81.3	13.0	2.8	4.6							
大地町	219,020	219,020	7.2	100.0	11.3	31.4	31.4	290,006	290,000	9.6	100.0	15.0	11.5	11.5	241,499	212,724	8.0	88.1	11.0	▲5.5	▲6.2							
大座川町	361,567	361,567	12.0	100.0	14.7	▲1.7	▲	153,553	150,000	5.1	97.7	6.1	49.7	▲50.0	296,379	246,201	9.8	83.1	10.0	3.8	5.3							
北山村	108,274	108,274	4.2	100.0	5.1	▲1.5	▲	343,659	343,541	13.4	100.0	16.3	212.9	594.7	131,720	93,392	5.1	70.9	4.4	26.3	21.6							
串本町	1,322,245	1,318,773	12.6	99.7	18.7	8.6	8.7	743,883	276,227	7.1	37.1	3.9	142.9	4.8	1,055,320	859,555	10.1	81.4	12.2	▲1.0	▲0.9							
町村計	17,343,922	17,040,434	12.2	98.3	18.0	1.1	1.4	7,811,138	4,044,951	5.5	51.8	4.3	15.2	▲15.9	18,736,086	13,595,367	11.1	86.4	14.4	▲1.6	▲1.5							
合計	60,411,764	59,784,987	12.6	99.0	19.2	3.3	3.4	14,506,396	10,083,818	3.0	69.5	3.2	15.3	▲30.4	60,025,383	51,911,249	12.6	86.5	16.7	▲0.4	▲0.1							

(単位:千円,%)

第8表 性質別歳出一般財源等充当額（市町村別） つづき

(単位:千円、%)

区分	投 資			経 費			そ の 他							
	決算額 S	一般財源 等充当額 T		構成比・割合 T/S ×100	昨年度との増減率 決算額 ▲	一般財源 等充当額 ▲	U/A ×100	構成比・割合		V/B ×100	昨年度との増減率 決算額 ▲	一般財源 等充当額 ▲		
		S/A ×100	T/B ×100					V/U ×100						
市町村名														
和歌山市	18,970,444	1,197,539	12.4	6.3	1.3	18.8	▲ 0.1	1,316,448	3,340	0.9	0.3	0.0	▲ 1.2	▲ 30.8
南 市	5,077,204	842,236	20.2	16.6	5.2	7.9	37.0	243,206	165,906	1.0	68.2	1.0	12.9	▲ 2.0
橋本市	2,610,382	157,846	9.8	6.0	0.9	128.6	▲ 10.2	51,363	3,631	0.2	7.1	0.0	1,578.5	21.8
有田市	2,679,193	371,832	18.2	13.9	3.8	89.7	47.5	453,650	445,050	3.1	98.1	4.5	208.9	203.0
御坊市	1,325,310	339,386	10.3	25.6	3.9	▲ 3.6	▲ 12.6	1,000	0	0.0	0.0	0.0	0.0	-
田辺市	3,418,921	882,319	8.3	25.8	3.3	▲ 36.1	▲ 7.6	1,966,720	300	4.8	0.0	0.0	▲ 2.5	-
新宮市	1,950,593	325,317	12.0	16.7	3.0	▲ 41.2	▲ 12.5	3,000	0	0.0	0.0	0.0	0.0	-
紀の川市	2,630,061	489,170	8.6	18.6	2.2	▲ 3.1	30.6	39,397	19,297	0.1	49.0	0.1	▲ 92.6	▲ 96.4
岩出市	1,728,362	930,766	10.4	53.9	8.1	30.0	23.2	0	0	0.0	-	0.0	-	-
市 計	40,390,470	5,536,411	12.0	13.7	2.6	8.2	8.8	4,074,784	637,524	1.2	15.6	0.3	▲ 4.1	▲ 25.3
紀美野町	908,807	131,485	12.7	14.5	2.4	31.0	▲ 7.6	384,706	384,706	5.4	100.0	6.9	326.0	326.0
かつらぎ町	1,885,627	228,374	17.9	12.1	3.1	▲ 8.4	▲ 22.2	0	0	0.0	-	0.0	-	-
九度山町	340,000	77,988	10.5	22.9	3.3	31.3	▲ 3.3	0	0	0.0	-	0.0	-	-
高野町	635,562	144,452	16.9	22.7	5.6	5.3	▲ 27.4	60,600	60,600	1.6	100.0	2.4	▲ 3.8	▲ 3.8
湯浅町	777,141	176,176	7.2	22.7	4.7	30.1	17.4	60,000	0	0.6	-	0.0	-	-
広川町	833,373	190,565	18.4	22.9	6.1	▲ 8.3	▲ 12.5	0	0	0.0	-	0.0	-	-
有田川町	1,378,845	322,440	9.1	23.4	2.9	▲ 47.3	4.3	0	0	0.0	-	0.0	-	-
美浜町	909,613	205,463	22.1	22.6	7.3	14.3	5.1	0	0	0.0	-	0.0	▲ 100.0	-
日高町	747,536	147,441	17.2	19.7	4.8	35.6	▲ 32.7	21,300	0	0.5	-	0.0	33.1	-
由良町	562,962	207,195	15.5	36.8	7.6	13.0	4.6	13,800	13,800	0.4	100.0	0.5	▲ 65.6	25.5
印南町	1,245,459	220,324	22.9	17.7	6.1	▲ 40.7	15.0	0	0	0.0	-	0.0	-	-
みなべ町	1,977,895	607,500	22.0	30.7	10.1	27.2	2.2	0	0	0.0	-	0.0	-	-
日高川町	2,089,758	197,433	22.2	9.4	3.2	6.2	1.6	152,571	103,671	1.6	-	1.7	-	-
白浜町	1,520,765	381,064	12.8	25.1	4.7	▲ 29.0	▲ 15.4	3,000	0	0.0	0.0	0.0	▲ 5.3	▲ 100.0
上富田町	1,488,444	235,267	21.6	15.8	5.7	127.1	12.5	5,856	0	0.1	0.0	0.0	▲ 8.6	-
すさみ町	968,946	154,909	23.5	16.0	5.9	▲ 11.2	▲ 48.7	480	0	0.0	0.0	0.0	▲ 58.6	-
那智勝浦町	695,013	359,348	8.1	51.7	6.0	▲ 28.4	22.4	773,990	0	9.0	0.0	0.0	384.6	-
太地町	969,697	136,791	32.0	14.1	7.1	179.4	119.4	0	0	0.0	-	0.0	-	-
古座川町	510,140	322,317	16.9	63.2	13.1	6.7	86.9	0	0	0.0	-	0.0	-	-
北山村	397,211	94,794	15.5	23.9	4.5	▲ 18.1	52.5	0	0	0.0	-	0.0	▲ 100.0	-
串本町	1,117,417	335,024	10.7	30.0	4.7	8.7	▲ 21.9	34,260	914	0.3	2.7	0.0	▲ 3.9	▲ 79.2
町 計	21,960,211	4,876,350	15.5	22.2	5.2	▲ 2.0	▲ 1.8	1,510,563	563,691	1.1	37.3	0.6	210.7	233.8
合 計	62,350,681	10,412,761	13.0	16.7	3.3	4.4	3.6	5,585,347	1,201,215	1.2	21.5	0.4	18.0	17.5

第9表 目的別歳出（市町村別）

（単位：千円）

区分 市町村名	議会費	総務費	民生費	衛生費	労働費	農水産業費 林業費	商工費
和歌山市	870,646	9,176,666	29,546,101	6,939,229	176,309	796,637	1,248,065
海南市	279,668	2,162,609	4,626,805	2,180,918	9,713	299,200	125,689
橋本市	238,287	1,810,660	5,274,602	2,508,192	311	308,499	263,786
有田市	160,149	2,073,243	2,546,383	1,667,785	0	170,879	69,922
御坊市	159,447	1,389,368	2,558,127	1,178,705	8,188	227,490	99,436
田辺市	273,164	4,081,481	7,203,366	3,137,148	1,340	1,079,526	548,917
新宮市	178,880	1,302,801	2,839,847	1,876,057	901	159,439	260,449
紀の川市	229,560	4,692,221	5,079,609	2,283,091	131	414,885	216,531
岩出市	155,344	1,520,127	3,331,211	1,887,905	0	103,069	202,545
市計	2,545,145	28,209,176	63,006,051	23,659,030	196,893	3,559,624	3,035,340
紀美野町	79,698	736,250	1,109,468	1,248,600	0	277,754	60,546
かつらぎ町	98,991	1,273,989	1,849,512	577,668	0	314,547	109,613
九度山町	60,242	403,981	454,952	230,156	0	94,949	69,527
高野町	54,522	680,043	401,289	376,779	0	35,049	124,742
湯浅町	65,370	755,193	1,046,348	480,877	0	91,978	31,675
広川町	55,835	471,743	657,374	581,987	0	111,737	73,319
有田川町	107,028	1,594,732	2,383,507	1,044,440	458	706,302	150,242
美浜町	66,881	658,962	668,200	329,974	0	128,812	29,121
日高町	66,694	548,883	856,620	391,224	0	287,162	61,930
由良町	70,134	403,821	564,498	288,615	0	196,045	54,684
印南町	72,964	515,612	719,136	419,044	392	225,468	8,553
みなべ町	76,646	558,490	1,178,216	455,251	0	637,782	106,977
日高川町	71,953	1,304,736	1,067,753	892,456	0	287,586	163,144
白浜町	96,477	1,118,904	1,989,113	1,112,220	4	347,176	229,221
上富田町	81,843	619,330	1,064,871	568,284	0	209,485	29,494
すさみ町	63,338	467,938	504,222	463,134	0	92,226	51,386
那智勝浦町	82,527	1,307,190	1,411,705	893,712	0	136,783	201,519
太地町	58,168	691,070	419,358	148,032	30	30,405	52,966
古座川町	54,440	399,655	464,485	184,883	0	146,864	46,243
北山村	31,601	1,498,693	156,908	58,505	0	44,227	38,078
串本町	84,861	1,146,851	1,642,713	1,268,161	0	121,856	152,059
町村計	1,500,213	17,156,066	20,610,248	12,014,002	884	4,524,193	1,845,039
合計	4,045,358	45,365,242	83,616,299	35,673,032	197,777	8,083,817	4,880,379



第9表 目的別歳出（市町村別） つづき

（単位：千円）

区分 市町村名	土木費	消防費	教育費	災害 復旧費	公債費	諸支出費	前年度繰上 充用費	歳出 合計
和歌山市	12,774,334	4,018,993	8,288,636	193	17,714,512	0	0	91,550,321
海南市	690,428	858,444	1,707,215	21,027	3,324,754	0	0	16,286,470
橋本市	1,516,415	857,884	1,609,376	55,345	3,891,038	0	0	18,334,395
有田市	416,553	458,820	887,157	8,103	1,381,467	0	0	9,840,461
御坊市	427,320	482,755	763,615	4,379	1,362,938	0	0	8,661,768
田辺市	1,217,718	1,383,518	2,364,956	102,417	5,403,566	0	0	26,797,117
新宮市	280,334	503,666	798,148	89,473	2,506,748	0	0	10,796,743
紀の川市	1,174,516	1,034,943	1,514,971	70,220	5,900,474	0	0	22,611,152
岩出市	1,309,830	706,789	998,957	27	1,259,064	0	0	11,474,868
市計	19,807,448	10,305,812	18,933,031	351,184	42,744,561	0	0	216,353,295
紀美野町	156,105	397,667	337,938	136	1,145,699	0	0	5,549,861
かつらぎ町	496,468	359,264	582,156	20,952	1,603,078	0	0	7,286,238
九度山町	131,539	158,650	261,604	20,692	492,811	0	0	2,379,103
高野町	166,514	192,572	194,723	16,024	326,876	0	0	2,569,133
湯浅町	161,439	278,805	280,570	14,517	563,530	0	0	3,770,302
広川町	183,059	211,268	352,556	3,071	424,627	0	0	3,126,576
有田川町	752,463	657,152	865,706	21,204	2,732,091	0	0	11,015,325
美浜町	185,819	181,207	253,819	0	317,539	0	0	2,820,334
日高町	55,071	173,429	290,919	4,800	316,446	0	0	3,053,178
由良町	295,031	159,439	239,227	54,330	382,643	0	0	2,708,467
印南町	129,677	219,075	631,841	11,787	678,243	0	0	3,631,792
みなべ町	569,082	311,473	640,506	24,287	1,475,264	0	0	6,033,974
日高川町	210,788	285,383	551,657	15,892	1,396,673	0	0	6,248,021
白浜町	685,542	537,064	614,734	13,449	1,320,924	11,700	0	8,076,528
上富田町	243,522	228,705	457,370	4,293	653,877	0	0	4,161,074
すさみ町	142,788	200,708	174,107	484	446,440	0	0	2,606,771
那智勝浦町	353,816	376,615	364,879	108,069	756,039	0	0	5,992,854
太地町	107,706	44,903	163,164	0	219,032	0	0	1,934,834
古座川町	157,163	338,232	275,590	27,237	361,567	0	0	2,456,359
北山村	62,951	38,925	67,498	6,032	108,274	0	0	2,111,692
串本町	411,416	394,375	518,338	3,972	1,318,773	0	0	7,063,375
町村計	5,657,959	5,744,911	8,118,902	371,228	17,040,446	11,700	0	94,595,791
合計	25,465,407	16,050,723	27,051,933	722,412	59,785,007	11,700	0	310,949,086

第10表 基金の状況（市町村別）

区分 市町村名	積		立		基		金		額		運		用		基		金	
	財政調整基金		減債基金		その他特定目的基金		合計		土地開発基金		その他定額運用基金		合計		合計		合計	
	平成28年度 未現在高	平成29年度 未現在高	平成28年度 未現在高	平成29年度 未現在高	平成28年度 未現在高	平成29年度 未現在高	平成28年度 未現在高	平成29年度 未現在高	平成28年度 未現在高	平成29年度 未現在高	平成28年度 未現在高	平成29年度 未現在高	平成28年度 未現在高	平成29年度 未現在高	平成28年度 未現在高	平成29年度 未現在高	平成28年度 未現在高	平成29年度 未現在高
和歌山市	14,964,048	11,055,360	1,588,545	1,588,860	1,793,861	1,583,362	18,346,454	14,227,582	0	0	0	0	0	0	0	0	0	0
海南市	2,207,536	2,215,501	402,916	763,309	1,435,478	748,580	4,045,930	3,727,390	0	0	0	0	0	0	0	0	0	0
橋本市	1,035,280	1,045,610	5,859	5,860	2,289,461	2,203,794	3,330,600	3,255,264	202,441	202,821	0	0	0	0	202,441	202,821	0	0
有田市	2,349,241	2,852,687	1,094,050	1,104,898	1,059,210	1,278,385	4,502,501	5,235,970	0	0	0	0	0	0	0	0	0	0
御坊市	2,536,910	2,240,778	82,144	86,257	1,238,538	1,368,393	3,857,592	3,695,428	0	0	0	0	0	0	0	0	0	0
田辺市	3,563,446	3,563,799	9,005,100	9,315,334	9,319,501	10,038,632	21,888,047	22,917,765	307,873	308,405	9,467	9,468	0	0	317,340	317,873	0	0
新宮市	2,050,000	2,060,000	1,793,000	1,843,000	4,407,881	3,924,468	8,250,881	7,827,468	0	0	0	0	0	0	738,760	739,345	0	0
紀の川市	4,182,365	4,866,480	2,577,021	1,858,738	3,389,199	4,098,848	10,148,585	10,824,066	738,760	739,345	0	0	0	0	307,701	307,920	0	0
岩出市	1,531,839	1,519,293	1,985,486	2,039,977	2,132,164	2,533,507	5,649,489	6,092,777	307,701	307,920	0	0	0	0	1,556,775	1,558,491	9,467	9,468
市計	34,420,665	31,419,508	18,534,121	18,606,233	27,065,293	27,777,969	80,020,079	77,803,710	1,556,775	1,558,491	9,467	9,468	0	0	1,566,242	1,567,959	75,694	75,694
紀美野町	2,226,829	2,204,496	30,878	30,893	1,335,904	1,322,950	3,593,611	3,558,339	75,694	75,694	0	0	0	0	3,000	3,000	3,000	3,000
かつらぎ町	1,096,522	849,722	90,008	3,496	1,577,875	1,574,439	2,764,405	2,427,657	0	0	3,500	3,500	3,500	3,500	136,680	136,680	136,680	136,680
九度山町	418,959	359,252	33,872	36,272	252,374	257,237	705,205	652,761	133,180	133,186	3,500	3,500	3,500	3,500	81,368	81,373	81,368	81,373
高野町	1,249,974	1,201,926	40,611	40,619	658,430	641,350	1,949,015	1,883,895	117,032	117,072	0	0	0	0	117,032	117,072	117,032	117,072
湯浅町	129,133	300,446	101,158	101,158	724,623	2,403,273	954,914	2,804,877	425,612	425,612	0	0	0	0	425,612	425,612	425,612	425,612
広川町	702,336	704,275	309,025	309,878	2,474,320	2,660,572	3,485,681	3,674,725	12,183,027	12,786,003	0	0	0	0	0	0	0	0
有田川町	4,074,865	4,082,202	1,643,239	1,846,470	6,464,923	6,857,331	12,183,027	12,786,003	1,605,963	1,443,519	0	0	0	0	0	0	0	0
美浜町	1,356,139	1,209,054	62,354	61,835	187,470	172,630	1,629,940	1,488,602	1,629,940	1,488,602	0	0	0	0	96,085	96,149	96,085	96,149
日高町	1,386,126	1,242,535	3,723	3,730	240,091	242,337	1,629,940	1,488,602	1,629,940	1,488,602	0	0	0	0	158,241	158,241	158,241	158,241
由良町	1,090,433	995,027	525	526	46,598	43,450	1,137,556	1,039,003	1,137,556	1,039,003	96,149	96,149	96,149	96,149	642,020	642,020	642,020	642,020
印南町	2,488,260	2,501,310	141,599	141,889	3,455,299	3,942,298	6,085,158	6,585,497	5,243,388	5,450,572	137,229	137,229	155,298	155,298	137,229	137,229	137,229	137,229
みなべ町	1,481,991	1,482,605	483,409	483,489	3,277,988	3,484,478	5,243,388	5,450,572	4,842,498	5,080,397	59,944	59,980	59,980	59,980	100,406	100,406	100,406	100,406
日高川町	3,581,555	3,594,702	1,030,644	1,033,251	2,943,828	3,196,429	7,556,027	7,824,382	7,556,027	7,824,382	0	0	0	0	0	0	0	0
白浜町	2,539,369	2,548,698	101,425	101,669	2,201,704	2,430,030	4,842,498	5,080,397	1,860,504	1,895,513	100,406	100,406	100,406	100,406	113,592	113,592	113,592	113,592
上富田町	1,051,472	1,051,514	321,572	371,573	487,460	472,426	3,166,286	3,007,849	3,166,286	3,007,849	7,954	7,954	8,674	8,674	447,168	447,168	447,168	447,168
すさみ町	1,666,668	1,666,668	43,103	43,103	1,456,515	1,298,078	3,166,286	3,007,849	3,571,744	3,842,211	447,168	447,168	455,258	455,258	84,571	84,571	84,571	84,571
那智勝浦町	1,026,102	976,774	1,224,754	1,225,585	1,320,888	1,639,852	3,571,744	3,842,211	1,559,669	1,505,159	84,571	84,571	51,199	51,199	69,756	69,756	106,929	120,955
太地町	627,457	587,457	306,441	296,425	625,771	621,277	1,559,669	1,505,159	3,084,638	3,175,988	51,173	51,173	25,950	25,950	0	0	25,950	25,950
古座川町	1,249,283	1,249,956	316,358	316,516	1,518,997	1,609,516	3,084,638	3,175,988	1,407,493	1,751,152	0	0	0	0	0	0	0	0
北山村	640,672	669,184	74,527	74,545	692,294	1,007,423	1,407,493	1,751,152	3,472,774	3,587,224	0	0	0	0	0	0	0	0
串本町	1,228,063	1,136,943	566,544	592,526	1,678,167	1,857,755	3,472,774	3,587,224	71,859,496	75,465,325	2,585,994	2,585,994	2,585,994	2,585,994	2,811,502	2,811,502	2,811,502	2,811,502
町村計	31,312,208	30,614,746	6,925,769	7,115,448	33,621,519	37,735,131	151,879,575	153,269,035	151,879,575	153,269,035	225,508	225,508	249,696	249,696	4,377,744	4,433,580	4,377,744	4,433,580
合計	65,732,873	62,034,254	25,459,890	25,721,681	60,686,812	65,513,100	151,879,575	153,269,035	151,879,575	153,269,035	225,508	225,508	249,696	249,696	4,377,744	4,433,580	4,377,744	4,433,580

(単位：千円)

第11表 地方債の状況（市町村別）

（単位：千円、％）

区分 市町村名	平成29年度公債費				一時借入金 利子	平成28年度 地方債現在高 A	平成29年度 地方債現在高 B	B－A C	C/A x100	標準財政規模 D	B/D x100
	元金	利子	計								
和歌山市	17,740,317	1,494,607	17,740,166	1,724	173,616,527	174,593,468	976,941	0.6	77,744,959	224.6	
海南市	3,355,426	264,265	3,354,671	198	32,886,688	33,560,082	673,394	2.0	13,779,566	243.5	
橋本市	3,895,923	307,449	3,895,451	812	35,212,304	34,431,850	▲780,454	▲2.2	16,372,852	210.3	
有田市	1,381,467	85,536	1,381,148	0	10,298,571	10,524,642	226,071	2.2	7,313,480	143.9	
御坊市	1,417,619	130,307	1,454,139	1,279	14,563,321	14,288,989	▲274,332	▲1.9	6,760,148	211.4	
田辺市	5,495,312	455,372	5,495,142	333	51,767,252	49,696,482	▲2,070,770	▲4.0	23,531,849	211.2	
新宮市	2,604,013	170,849	2,603,998	199	26,432,997	25,481,848	▲951,149	▲3.6	9,365,671	272.1	
紀の川市	5,918,701	231,894	5,918,701	0	32,510,671	29,425,064	▲3,085,607	▲9.5	18,543,987	158.7	
岩出市	1,259,064	70,641	1,259,064	0	7,400,003	6,879,231	▲520,772	▲7.0	9,969,065	69.0	
市計	43,067,842	3,210,920	43,102,480	4,545	384,688,334	378,881,656	▲5,806,678	▲1.5	183,381,577	206.6	
紀美野町	1,162,910	66,384	1,162,910	0	9,401,681	9,185,647	▲216,034	▲2.3	4,697,054	195.6	
かつらぎ町	1,627,206	112,311	1,627,128	159	16,168,996	15,911,479	▲257,517	▲1.6	5,780,140	275.3	
九度山町	507,972	475,755	507,393	222	4,569,022	4,366,392	▲202,630	▲4.4	2,125,167	205.5	
高野町	360,401	21,271	360,401	0	3,318,294	3,433,525	115,231	3.5	2,044,258	168.0	
湯浅町	609,598	70,140	609,598	0	8,399,067	8,445,690	46,623	0.6	3,454,033	244.5	
広川町	424,627	26,659	424,627	0	3,828,425	3,783,757	▲44,668	▲1.2	2,590,999	146.0	
有田川町	2,738,409	225,151	2,738,403	121	22,379,450	21,081,498	▲1,297,952	▲5.8	9,992,738	211.0	
美浜町	329,649	26,280	329,587	5	3,259,823	3,313,916	54,093	1.7	2,301,207	144.0	
日高町	316,871	28,452	316,865	5	3,505,477	3,700,764	195,287	5.6	2,574,148	143.8	
由良町	382,953	31,408	382,953	0	4,454,845	4,460,700	5,855	0.1	2,438,068	183.0	
印南町	694,527	51,005	694,527	0	7,089,035	7,106,613	17,578	0.2	3,229,346	220.1	
みなべ町	1,479,251	89,099	1,479,251	0	10,347,970	9,925,639	▲422,331	▲4.1	5,326,383	186.3	
日高川町	1,409,223	81,061	1,409,223	0	10,765,352	10,590,690	▲174,662	▲1.6	5,462,434	193.9	
白浜町	1,358,888	143,718	1,358,717	46	16,102,332	15,903,290	▲199,042	▲1.2	7,014,868	226.7	
上富田町	687,060	50,796	687,001	33	6,362,104	6,918,418	556,314	8.7	3,759,307	184.0	
すさみ町	464,161	38,186	464,161	0	5,018,996	5,198,221	179,225	3.6	2,363,913	219.9	
那智勝浦町	779,110	709,578	779,093	0	9,982,200	10,489,204	507,004	5.1	4,790,821	218.9	
太地町	219,020	203,781	219,020	0	2,535,607	3,128,526	592,919	23.4	1,405,649	222.6	
古座川町	361,567	338,083	361,567	0	3,306,233	3,145,222	▲161,011	▲4.9	1,982,755	158.6	
北山村	108,274	97,499	108,274	0	1,268,939	1,335,648	66,709	5.3	546,913	244.2	
串本町	1,322,245	105,047	1,322,245	0	13,103,342	12,812,516	▲290,826	▲2.2	6,059,547	211.4	
町村計	17,343,922	1,317,619	17,342,944	591	165,167,190	164,237,355	▲929,835	▲0.6	79,939,748	205.5	
合計	60,411,764	55,916,885	60,445,424	5,136	549,855,524	543,119,011	▲6,736,513	▲1.2	263,321,325	206.3	

（注）標準財政規模には、臨時財政対策債発行可能額を含む。

第11表 地方債の状況（市町村別） つづき

区分 市町村名	平成29年度地方債発行額										平成29年度末地方債現在高									
	総額	財政融資 資金	旧郵貯資金	旧簡保資金	地方公共団体 金融機構資金	うち旧公営企 業金融公庫	市中銀行	その他の 金融機関	その他	総額	財政融資 資金	旧郵貯資金	旧簡保資金	地方公共団体 金融機構資金	うち旧公営企 業金融公庫	市中銀行	その他の 金融機関	その他		
	(千円)	(千円)	(千円)	(千円)	(千円)	(千円)	(千円)	(千円)	(千円)	(千円)	(千円)	(千円)	(千円)	(千円)	(千円)	(千円)	(千円)	(千円)		
和歌山市	17,222,500	6,494,470	0	0	9,200,530	0	180,800	1,095,100	251,600	174,593,468	58,987,471	48,164	3,606,971	72,700,037	7,422,522	15,138,983	18,561,359	5,550,483		
海南市	3,763,800	1,468,100	0	0	1,838,200	0	0	434,100	23,400	33,560,082	14,564,919	0	698,847	13,304,704	1,049,061	2,884,591	1,292,694	814,327		
橋本市	2,807,548	631,300	0	0	1,812,048	0	123,700	191,100	49,400	34,431,850	8,965,643	42,072	773,467	13,221,895	1,359,945	4,730,309	4,242,083	2,456,381		
有田市	1,521,683	1,368,983	0	0	152,700	0	0	0	0	10,524,642	6,390,147	124,231	247,936	3,100,778	697,635	329,806	293,328	38,416		
御坊市	1,049,500	488,200	0	0	383,600	0	26,200	44,100	107,400	14,288,989	7,399,599	10,385	758,339	2,918,646	305,082	1,398,690	1,589,730	213,600		
田辺市	2,969,000	1,615,880	0	0	459,520	0	418,100	475,500	0	49,696,482	25,807,123	5,091	2,150,918	6,367,922	1,141,818	6,657,930	8,300,138	407,360		
新宮市	1,482,000	788,300	0	0	645,500	0	0	48,200	0	25,481,848	11,780,837	44,681	382,111	6,871,963	195,930	1,714,338	4,418,718	269,200		
紀の川市	2,601,200	509,200	0	0	678,400	0	0	1,413,600	0	29,425,064	6,425,594	0	1,487,692	6,620,161	975,230	3,090,777	11,790,838	10,002		
岩出市	667,651	350,000	0	0	0	0	317,651	0	0	6,879,231	3,201,271	6,201	509,130	374,247	0	2,092,160	696,222	0		
市計	34,084,882	13,714,433	0	0	15,170,498	0	1,066,451	3,701,700	431,800	378,881,656	143,522,604	280,825	10,615,411	125,480,353	13,147,223	38,037,584	51,185,110	9,759,769		
紀美野町	880,492	452,178	0	0	43,900	0	163,214	0	221,200	9,185,647	4,696,745	0	297,737	1,305,783	279,545	801,233	436,769	1,647,380		
かつらぎ町	1,257,300	590,200	0	0	659,200	0	7,900	0	0	15,911,479	9,156,623	0	387,035	4,812,684	580,444	1,407,694	147,443	0		
九度山町	273,125	207,028	0	0	54,997	54,997	11,100	0	0	4,366,392	3,453,602	190	62,923	521,892	521,892	314,270	0	13,515		
高野町	454,361	454,361	0	0	0	0	0	0	0	3,433,525	2,599,606	7,292	260,491	451,016	93,742	115,120	0	0		
湯浅町	586,081	504,570	0	0	81,511	0	0	0	0	8,445,690	4,084,397	0	165,120	549,236	100,807	2,368,788	867,592	410,557		
広川町	353,300	349,300	0	0	4,000	0	0	0	0	3,783,757	3,202,911	0	236,788	314,058	0	30,000	0	0		
有田川町	1,215,300	554,600	0	0	267,100	0	190,100	0	203,500	21,081,498	7,042,318	27,477	1,130,266	6,224,675	526,563	1,101,262	4,351,616	1,203,884		
美浜町	357,400	310,400	0	0	35,900	0	0	11,100	0	3,313,916	2,308,564	0	135,689	709,423	167,841	0	39,050	121,190		
日高町	483,700	224,300	0	0	27,600	0	231,800	0	0	3,700,764	2,503,732	0	108,046	848,987	157,976	235,805	2,990	1,204		
由良町	357,400	313,600	0	0	43,800	0	0	0	0	4,460,700	3,854,683	0	91,515	384,348	2,750	0	130,154	0		
印南町	661,100	398,500	0	0	262,600	262,600	0	0	0	7,106,613	2,784,271	0	475,505	2,570,859	2,570,859	431,598	838,596	5,784		
みなべ町	967,821	742,221	0	0	225,600	0	0	0	0	9,925,639	5,454,015	6,035	500,930	2,897,894	212,510	337,412	167,433	561,920		
日高川町	1,153,500	659,300	0	0	376,300	0	0	117,900	0	10,590,690	7,472,780	4,066	87,206	1,595,208	308,398	146,760	1,192,958	91,712		
白浜町	1,015,957	339,292	0	0	520,665	0	4,400	151,600	0	15,903,290	6,162,971	24,297	259,669	7,014,436	370,537	1,121,644	1,307,712	12,561		
上富田町	1,192,519	853,389	0	0	121,930	0	10,000	0	207,200	6,918,418	3,203,467	0	338,510	1,937,959	61,601	984,564	211,075	242,843		
すさみ町	605,200	501,100	0	0	104,100	0	0	0	0	5,198,221	4,666,771	0	208,612	290,347	21,447	26,191	0	6,300		
那智勝浦町	1,216,582	1,135,942	0	0	45,340	0	4,000	0	31,300	10,489,204	7,439,835	6,704	180,839	781,470	97,409	1,122,473	373,704	584,179		
太地町	796,700	670,800	0	0	0	0	0	125,900	0	3,128,526	2,608,080	0	31,269	339,147	41,852	10,630	139,400	0		
古座川町	177,072	172,772	0	0	4,300	4,300	0	0	0	3,145,222	2,588,075	0	69,780	481,943	441,629	3,630	0	1,794		
北山村	164,208	145,000	0	0	0	0	0	19,208	0	1,335,648	832,746	0	0	22,285	0	0	480,617	0		
串本町	926,372	821,672	0	0	19,800	0	0	18,600	66,300	12,812,516	7,227,622	0	614,669	2,145,445	21,562	1,014,430	173,489	1,636,861		
町村計	15,095,490	10,400,525	0	0	2,898,643	321,897	622,514	444,308	729,500	164,237,355	93,343,814	76,061	5,642,599	36,199,095	6,579,364	11,573,504	10,860,598	6,541,684		
合計	49,180,372	24,114,958	0	0	18,069,141	321,897	1,688,965	4,146,008	1,161,300	543,119,011	236,866,418	356,886	16,258,010	161,679,448	19,726,587	49,611,088	62,045,708	16,301,453		

(単位：千円、%)

第12表 各種指数表（市町村別）

財政力指数

（単位：千円、％）

区分 市町村名	平成27年度 基準財政収入額 A'	平成27年度 基準財政需要額 B'	平成28年度 基準財政収入額 A'	平成28年度 基準財政需要額 B'	平成29年度 基準財政収入額 A	平成29年度 基準財政需要額 B	① A' / B'	② A' / B'	③ A / B	財政力指数 (①～③ の平均)
和歌山市	46,623,411	57,755,876	47,700,387	58,157,924	47,502,877	57,875,884	0.807	0.820	0.821	0.816
海南市	6,120,838	10,954,014	6,091,504	10,907,744	6,111,640	10,872,743	0.559	0.558	0.562	0.560
橋本市	6,133,843	13,020,841	6,310,153	13,287,886	6,231,151	13,522,897	0.471	0.475	0.461	0.469
有田市	2,900,836	6,237,378	3,113,372	6,183,484	3,108,813	6,022,548	0.465	0.503	0.516	0.495
御坊市	2,862,289	5,572,880	2,939,915	5,573,745	2,925,957	5,533,976	0.514	0.527	0.529	0.523
田辺市	7,451,378	19,455,584	7,589,455	19,886,614	7,525,969	19,742,351	0.383	0.382	0.381	0.382
新宮市	2,901,124	7,739,928	2,931,851	7,998,854	2,916,588	8,001,284	0.375	0.367	0.365	0.369
紀の川市	5,893,939	14,283,067	5,991,853	14,937,190	6,041,527	15,187,690	0.413	0.401	0.398	0.404
岩出市	4,771,691	7,572,547	5,053,624	7,833,267	5,152,191	7,927,334	0.630	0.645	0.650	0.642
市計	85,659,349	142,592,115	87,722,114	144,766,708	87,516,713	144,686,707	0.601	0.606	0.605	0.604
紀美野町	866,656	4,109,889	895,783	4,188,099	889,544	4,124,516	0.211	0.214	0.216	0.214
かつらぎ町	1,863,008	5,066,535	1,872,100	4,994,384	1,856,914	4,938,122	0.368	0.375	0.376	0.373
九度山町	421,205	2,028,150	423,428	1,962,466	406,777	1,933,675	0.208	0.216	0.210	0.211
高野町	374,505	1,926,961	384,983	1,914,497	385,478	1,856,567	0.194	0.201	0.208	0.201
湯浅町	1,035,532	3,127,950	1,063,353	3,093,101	1,063,950	3,003,080	0.331	0.344	0.354	0.343
広川町	695,841	2,345,442	701,579	2,317,704	691,612	2,289,300	0.297	0.303	0.302	0.301
有田川町	2,782,091	8,057,702	2,842,438	8,313,288	2,859,230	8,448,962	0.345	0.342	0.338	0.342
美浜町	610,698	2,064,457	622,794	2,068,318	623,564	2,035,460	0.296	0.301	0.306	0.301
日高町	660,904	2,258,001	682,091	2,287,865	699,788	2,280,928	0.293	0.298	0.307	0.299
由良町	728,953	2,131,244	715,499	2,131,172	736,264	2,108,953	0.342	0.336	0.349	0.342
印南町	928,646	2,923,668	948,986	2,887,460	925,893	2,837,395	0.318	0.329	0.326	0.324
みなべ町	1,394,900	4,499,030	1,387,114	4,599,891	1,355,454	4,589,680	0.310	0.302	0.295	0.302
日高川町	1,119,825	4,851,676	1,118,289	4,899,937	1,128,303	4,722,761	0.231	0.228	0.239	0.233
白浜町	2,565,147	5,621,653	2,651,022	5,697,055	2,625,563	5,715,890	0.456	0.465	0.459	0.460
上富田町	1,473,058	3,049,733	1,503,167	3,081,955	1,554,777	3,133,307	0.483	0.488	0.496	0.489
すさみ町	422,323	2,249,885	420,555	2,224,771	403,656	2,163,215	0.188	0.189	0.187	0.188
那智勝浦町	1,418,206	4,174,308	1,451,645	4,210,147	1,424,298	4,176,857	0.340	0.345	0.341	0.342
太地町	243,987	1,201,202	243,544	1,191,905	232,671	1,246,522	0.203	0.204	0.187	0.198
古座川町	231,430	1,924,743	232,553	1,915,185	231,531	1,856,733	0.120	0.121	0.125	0.122
北山村	58,016	588,845	59,915	556,970	60,755	511,176	0.099	0.108	0.119	0.109
串本町	1,407,901	5,109,717	1,402,479	5,200,891	1,380,605	5,259,112	0.276	0.270	0.263	0.270
町計	21,302,832	69,310,791	21,623,317	69,737,061	21,536,627	69,232,211	0.307	0.310	0.311	0.309
合計	106,962,181	211,902,906	109,345,431	214,503,769	109,053,340	213,918,918	0.505	0.510	0.510	0.508

第12表 各種指数表 (市町村別) つづき

区分 市町村名	経常収支比率										平成29年度															
	経常経費充当一般財源等					経常収支比率					経常収支比率															
	A 経常一般財源等	B 取補填償特別分	C 臨時財政対策債	D 経常経費充当一般財源等	E うち人件費分	F うち物件費分	G うち扶助費分	H うち補助費分	I うち公債費分	臨時財源 増減額 老齢く	うち人件費分	臨時財源 増減額 老齢く	うち公債費分	臨時財源 増減額 老齢く	うち人件費分	臨時財源 増減額 老齢く										
和歌山市	73,395,436	0	6,293,200	78,845,002	21,862,747	9,671,107	11,674,593	2,493,063	14,863,430	98.9	107.4	27.4	29.8	12.1	13.2	14.7	15.9	3.1	3.4	18.7	20.3	95.6	103.0	26.4	28.5	
海南市	13,264,471	0	900,400	13,405,004	3,944,089	1,632,574	1,409,827	1,315,027	2,785,149	94.6	101.1	27.8	29.7	11.5	12.3	10.0	10.6	9.3	9.9	19.7	21.0	93.0	93.0	99.2	27.5	29.3
橋本市	15,788,826	0	986,148	17,052,378	3,764,563	2,473,741	1,700,863	2,201,758	3,891,038	101.7	108.0	22.4	23.8	14.7	15.7	10.1	10.8	13.1	13.9	23.2	24.6	100.3	106.3	23.0	24.4	
有田市	7,219,244	0	431,283	7,389,023	1,822,751	1,190,056	773,405	1,016,093	1,381,467	96.6	102.4	23.8	25.2	15.6	16.5	10.1	10.7	13.3	14.1	18.1	19.1	96.6	102.4	24.8	26.3	
御坊市	6,447,474	0	401,800	7,154,405	2,148,033	691,067	901,038	1,007,066	1,362,938	104.5	111.0	31.4	33.3	10.1	10.7	13.2	14.0	14.7	15.6	19.9	21.1	102.3	108.5	31.7	33.7	
田辺市	22,580,681	0	1,210,600	22,746,804	6,279,467	3,079,912	2,710,154	1,797,910	5,403,558	95.6	100.7	26.4	27.8	12.9	13.6	11.4	12.0	7.6	8.0	22.7	23.9	92.6	97.3	25.8	27.1	
新宮市	9,139,011	0	476,300	9,631,701	2,244,369	1,586,581	949,639	1,126,417	2,506,748	100.2	105.4	23.3	24.6	16.5	17.4	9.9	10.4	11.7	12.3	26.1	27.4	100.2	105.3	22.6	23.8	
紀の川市	17,910,873	0	928,100	17,543,162	3,985,092	1,992,797	1,797,269	2,421,503	4,595,604	93.1	97.9	21.2	22.2	10.6	11.1	9.5	10.0	12.9	13.5	24.4	25.7	95.5	100.4	22.3	23.5	
岩出市	9,420,130	0	667,651	8,771,157	1,874,861	1,437,832	1,407,223	1,293,098	1,165,972	86.9	93.1	18.6	19.9	14.3	15.3	13.9	14.9	12.8	13.7	11.6	12.4	85.9	91.7	18.9	20.1	
市計	175,166,146	0	12,295,482	182,538,636	47,925,972	23,324,011	23,755,667	23,324,011	37,955,904	97.4	104.2	25.6	27.4	12.7	13.6	12.4	13.3	7.8	8.4	20.2	21.7	95.4	101.7	25.3	27.0	
紀美野町	4,551,114	0	189,582	4,377,188	1,213,338	425,318	161,491	702,599	1,145,699	92.3	96.2	25.6	26.7	9.0	9.3	3.4	3.5	14.8	15.4	24.2	25.2	91.2	95.0	25.3	26.3	
かつらぎ町	5,515,042	0	292,900	5,996,502	1,318,887	1,153,091	221,223	763,456	1,487,149	103.2	108.7	22.7	23.9	19.9	20.9	3.8	4.0	13.1	13.8	25.6	27.0	99.1	104.1	22.5	23.6	
九度山町	2,055,325	0	88,325	2,104,994	609,795	377,694	69,898	210,053	492,811	98.2	102.4	28.4	29.7	17.6	18.4	3.3	3.4	9.8	10.2	23.0	24.0	96.7	100.8	27.7	28.9	
高野町	1,966,532	0	82,961	1,941,000	782,725	313,289	56,263	178,078	326,876	94.7	98.7	38.2	39.8	15.3	15.9	2.7	2.9	8.7	9.1	15.9	16.6	93.1	96.9	36.3	37.8	
湯淺町	3,351,780	0	165,681	3,090,184	723,006	358,193	255,956	748,274	563,530	87.9	92.2	20.6	21.6	10.2	10.7	7.3	7.6	21.3	22.3	16.0	16.8	80.6	84.4	20.1	21.1	
広川町	2,563,320	0	119,100	2,372,504	581,185	357,809	195,237	496,878	424,627	88.4	92.6	21.7	22.7	13.3	14.0	7.3	7.6	18.5	19.4	15.8	16.6	88.6	92.7	21.9	22.9	
有田川町	9,644,625	0	471,500	9,098,186	2,501,042	1,025,431	334,855	702,704	2,732,091	89.9	94.3	24.7	25.9	10.1	10.6	3.3	3.5	6.9	7.3	27.0	28.3	88.3	92.4	25.1	26.3	
美浜町	2,202,192	0	105,200	2,216,108	614,811	374,351	129,462	419,321	317,539	96.0	100.6	26.6	27.9	16.2	17.0	5.6	5.9	18.2	19.0	13.8	14.4	91.7	95.9	25.2	26.4	
日高町	2,485,548	0	117,800	2,501,892	617,777	485,328	140,015	438,794	316,446	96.1	100.7	23.7	24.9	18.6	19.5	5.4	5.6	16.9	17.7	12.2	12.7	93.1	97.4	23.6	24.7	
由良町	2,308,689	0	121,800	2,282,067	476,664	431,610	94,665	388,824	382,643	93.9	98.8	19.6	20.6	17.8	18.7	3.9	4.1	16.0	16.8	15.7	16.6	90.5	95.4	19.9	20.9	
印南町	3,135,336	0	146,500	2,538,933	542,285	366,688	164,955	489,539	678,243	77.4	81.0	16.5	17.3	11.2	11.7	5.0	5.3	14.9	15.6	20.7	21.6	78.9	82.6	17.3	18.1	
みなべ町	5,247,219	0	237,021	5,041,211	844,007	904,592	253,561	722,030	1,475,264	91.9	96.1	15.4	16.1	16.5	17.2	4.6	4.8	13.2	13.8	26.9	28.1	89.5	93.5	15.1	15.7	
日高川町	5,338,220	0	216,400	4,872,605	1,203,219	676,549	194,401	875,959	1,396,673	87.7	91.3	21.7	22.5	12.2	12.7	3.5	3.6	15.8	16.4	25.1	26.2	86.2	89.7	21.0	21.9	
白浜町	6,872,775	0	401,557	6,891,608	2,000,165	1,192,525	439,662	786,699	1,320,924	94.7	100.3	27.5	29.1	16.4	17.4	6.0	6.4	10.8	11.4	18.2	19.2	93.0	98.3	28.1	29.7	
上富田町	3,594,588	0	214,719	3,358,343	655,050	534,300	313,939	605,124	653,877	88.2	93.4	17.2	18.2	14.0	14.9	8.2	8.7	15.9	16.8	17.2	18.2	89.5	94.5	18.0	19.0	
すさみ町	2,279,808	0	94,100	2,167,416	561,902	238,746	84,524	542,088	446,440	91.3	95.1	23.7	24.6	10.1	10.5	3.6	3.7	22.8	23.8	18.8	19.6	90.7	94.3	24.1	25.0	
那智勝浦町	4,708,008	0	235,182	4,524,609	1,271,615	1,049,970	230,139	527,587	756,039	91.5	96.1	25.7	27.0	21.2	22.3	4.7	4.9	10.7	11.2	15.3	16.1	91.4	95.9	26.1	27.4	
大地町	1,346,869	0	57,100	1,252,458	417,032	274,511	60,383	105,777	219,020	89.2	93.0	29.7	31.0	19.6	20.4	4.3	4.5	7.5	7.9	15.6	16.3	90.6	94.4	31.3	32.6	
古座川町	1,915,607	0	72,972	1,747,091	446,244	298,858	60,597	311,129	361,567	87.9	91.2	22.4	23.3	15.0	15.6	3.0	3.2	15.6	16.2	18.2	18.9	81.9	84.9	21.2	22.0	
北山村	538,984	0	19,208	488,489	172,502	149,354	9,492	33,284	108,274	87.5	90.6	30.9	32.0	26.8	27.7	1.7	1.8	6.0	6.2	19.4	20.1	79.2	82.1	25.1	26.0	
串本町	5,938,795	0	271,622	5,635,993	1,511,221	934,772	353,479	683,587	1,318,773	90.8	94.9	24.3	25.4	15.1	15.7	5.7	6.0	11.0	11.5	21.2	22.2	90.0	94.0	24.4	25.5	
町村計	77,560,376	0	3,721,230	74,499,381	19,064,472	11,922,979	3,824,197	10,731,784	16,924,505	91.7	96.1	23.5	24.6	14.7	15.4	4.7	4.9	13.2	13.8	20.8	21.8	89.8	94.0	23.4	24.5	
合	252,726,522	0	16,016,712	257,038,017	66,990,444	35,678,646	27,148,208	25,403,719	54,880,409	95.6	101.7	24.9	26.5	13.3	14.1	10.1	10.7	9.5	10.1	20.4	21.7	98.7	99.4	24.7	26.2	

(単位：千円、%)

第12表 各種指数表 (市町村別) つづき

(単位: 千円、%)

区分 市町村名	財務効率率運用比率・積立金倍率・歳出決算額倍率・一般財源比率・経常一般財源比率														
	預金利子 A	一時借入金 利子 B	金融収支 A-B C	歳入総額 D	財務効率 運用比率 C/D×100	標準財政規模 E	積立金現在高 F	積立金 倍率 F/E	歳出総額 G	歳出決算額 倍率 G/E×100	一般財源 比率 H	この内(地方税・地方 債・国庫補助金等交付金) I	一般財源 比率 I/D×100	経常一般 財源等 J	経常一般 財源比率 J/E×100
和歌山市	1,042	151	891	152,643,733	0.00	77,744,959	14,227,582	18.3	152,724,789	196.4	77,806,744	70,303,212	46.1	73,395,436	94.4
海南市	528	755	▲227	25,542,258	0.00	13,779,566	3,727,390	27.1	25,167,146	182.6	14,360,062	13,315,980	52.1	13,294,471	96.3
橋本町	288	472	▲184	25,548,389	0.00	16,372,852	3,255,264	19.9	26,753,393	163.4	16,816,946	15,567,477	60.9	15,788,826	96.4
有本町	520	319	201	14,163,461	0.00	7,313,480	5,235,970	71.6	14,746,725	201.6	7,822,390	7,265,652	51.3	7,219,244	98.7
御坊市	0	780	▲780	12,966,138	▲0.01	6,760,148	3,695,428	54.7	12,809,217	189.5	7,770,751	7,244,120	55.9	6,447,474	95.4
田辺市	889	170	719	44,650,024	0.00	23,531,849	22,917,765	97.4	41,054,092	174.5	25,088,575	23,522,776	52.7	22,580,681	96.0
新宮市	12	15	▲3	19,554,742	0.00	9,365,671	7,827,468	83.6	16,287,521	173.9	10,266,250	9,643,472	49.3	9,139,011	97.6
紀の川市	204	0	204	30,571,911	0.00	18,543,987	10,824,066	58.4	30,441,636	164.2	19,149,582	17,923,604	58.6	17,910,873	96.6
岩出市	0	0	0	16,682,869	0.00	9,969,065	6,092,777	61.1	16,659,413	167.1	10,335,679	9,365,590	56.1	9,420,130	94.5
市計	3,483	2,662	821	342,323,525	0.00	183,381,577	77,803,710	42.4	336,643,932	183.6	189,416,979	174,151,883	50.9	175,166,146	95.5
紀美野町	171	0	171	7,607,214	0.00	4,697,054	3,558,339	75.8	7,139,044	152.0	5,004,243	4,782,458	62.9	4,551,114	96.9
かつらぎ町	544	78	466	11,179,161	0.00	5,780,140	2,427,657	42.0	10,510,328	181.8	6,084,140	5,733,109	51.3	5,515,042	95.4
九度山町	10	579	▲569	3,165,009	▲0.02	2,125,167	652,761	30.7	3,248,580	152.9	2,205,591	2,121,844	67.0	2,055,325	96.7
高野町	18	0	18	4,173,353	0.00	2,044,258	1,883,895	92.2	3,758,679	183.9	2,303,094	2,211,838	53.0	1,966,532	96.2
湯浅町	0	0	0	7,078,620	0.00	3,454,033	2,804,877	81.2	10,812,944	313.1	3,622,697	3,376,892	47.7	3,351,780	97.0
広川町	1	0	1	5,004,062	0.00	2,590,999	3,674,725	141.8	4,521,700	174.5	2,799,410	2,666,078	53.3	2,563,320	98.9
有田川町	1,934	6	1,928	16,693,320	0.01	9,992,738	12,786,003	128.0	15,073,949	150.8	10,398,580	9,833,942	58.9	9,644,625	96.5
美浜町	275	62	213	4,351,102	0.00	2,301,207	1,443,519	62.7	4,123,459	179.2	2,353,528	2,216,198	50.9	2,202,192	95.7
日高町	531	6	525	4,381,700	0.01	2,574,148	1,488,602	57.8	4,338,718	168.5	2,698,253	2,559,529	58.4	2,485,548	96.6
由良町	41	0	41	3,774,989	0.00	2,438,068	1,039,003	42.6	3,633,089	149.0	2,504,772	2,388,361	63.3	2,308,689	94.7
印南町	27	0	27	6,414,274	0.00	3,229,346	6,585,497	203.9	5,437,415	168.4	3,381,571	3,194,404	49.8	3,135,336	97.1
みなべ町	0	0	0	9,473,275	0.00	5,326,383	5,450,572	102.3	8,997,342	168.9	5,766,384	5,507,709	58.1	5,247,219	98.5
日高川町	1,161	0	1,161	9,978,907	0.01	5,462,434	7,824,382	143.2	9,411,662	172.3	5,995,958	5,784,096	58.0	5,338,220	97.7
白浜町	639	171	468	12,758,934	0.00	7,014,868	5,080,397	72.4	11,899,571	169.6	7,469,721	7,015,684	55.0	6,872,775	98.0
上富田町	0	59	▲59	5,979,939	0.00	3,759,307	1,895,513	50.4	6,884,334	183.1	3,819,137	3,508,262	58.7	3,594,588	95.6
すさみ町	0	0	0	4,458,899	0.00	2,363,913	3,007,849	127.2	4,116,768	174.2	2,567,536	2,484,974	55.7	2,279,808	96.4
那智勝浦町	0	17	▲17	8,248,407	0.00	4,790,821	3,842,211	80.2	8,618,871	179.9	5,089,797	4,766,655	57.8	4,708,008	98.3
太地町	0	0	0	2,518,103	0.00	1,405,649	1,505,159	107.1	3,033,170	215.8	1,468,126	1,411,888	56.1	1,346,869	95.8
古座川町	24	0	24	3,738,892	0.00	1,982,755	3,175,988	160.2	3,012,486	151.9	2,139,843	2,081,425	55.7	1,915,607	96.6
北山村	0	0	0	1,725,744	0.00	546,913	1,751,152	320.2	2,560,337	468.1	658,745	647,884	37.5	538,984	98.6
串本町	0	0	0	10,130,355	0.00	6,059,547	3,587,224	59.2	10,476,692	172.9	6,404,694	6,088,725	60.1	5,938,795	98.0
町村計	5,376	978	4,398	142,834,259	0.00	79,939,748	75,465,325	94.4	141,609,138	177.1	84,735,820	80,381,955	56.3	77,560,376	97.0
合計	8,859	3,640	5,219	485,157,784	0.00	263,321,325	153,269,035	58.2	478,253,070	181.6	274,152,799	254,533,838	52.5	252,726,522	96.0

※上記の一般財源には、臨時財政対策債を含む。





### 3 一部事務組合等（普通会計） 決算の概況

第1表 決算状況(普通会計)(一部事務組合等別)

団体名	加入 団体数	歳入総額 (A)	歳出総額 (B)	歳入歳 出差引 (A)-(B) (C)	翌年度へ 繰り越す べき財源 (D)	実質収支 (C)-(D) (E)	単年度収支 (F)	積立金 (G)	繰上償還金 (H)	積立金 取崩額 (I)	実質単年 度収支 (F)+(G)+ (H)-(I)	地方債
												平成29年度 末現在高
和歌山県市町村総合事務組合	70	8,850,165	7,337,717	1,512,448	0	1,512,448	▲ 33,703	0	0	0	▲ 33,703	0
那賀児童福祉施設組合	2	70,547	69,930	617	0	617	▲ 995	0	0	0	▲ 995	0
那賀広域事務組合	2	9,444	8,440	1,004	0	1,004	157	0	0	0	157	0
那賀衛生環境整備組合	2	335,002	317,613	17,389	0	17,389	▲ 6,148	0	0	0	▲ 6,148	0
橋本伊都衛生施設組合	3	288,656	281,221	7,435	0	7,435	▲ 6,407	18,000	0	0	11,593	21,060
伊都郡町村及び橋本市老人福祉施設事務組合	4	227,245	218,793	8,452	0	8,452	▲ 6,868	0	0	0	▲ 6,868	0
有田衛生施設事務組合	2	601,926	573,524	28,402	0	28,402	▲ 7,342	0	0	0	▲ 7,342	268,147
有田聖苑事務組合	3	58,675	50,865	7,810	0	7,810	▲ 3,372	0	0	0	▲ 3,372	0
御坊市日高川町中学校組合	2	54,534	51,633	2,901	0	2,901	▲ 1,494	0	0	0	▲ 1,494	54,024
御坊日高老人福祉施設事務組合	7	606,058	573,847	32,211	0	32,211	13,020	0	0	48,917	▲ 35,897	142,871
紀南地方老人福祉施設組合	5	378,452	351,032	27,420	0	27,420	▲ 56,831	524	0	3,129	▲ 59,436	140,200
富田川治水組合	3	11,946	10,578	1,368	0	1,368	▲ 506	0	0	0	▲ 506	0
串本町古座川町衛生施設事務組合	2	527,004	519,593	7,411	0	7,411	453	0	0	0	453	1,227,153
大辺路衛生施設組合	2	115,287	114,095	1,192	0	1,192	568	0	0	0	568	0
紀南学園事務組合	7	141,877	137,297	4,580	0	4,580	▲ 445	3,143	0	0	2,698	0
紀南環境衛生施設事務組合	3	183,480	163,621	19,859	0	19,859	2,623	20,000	0	0	22,623	0
東牟婁郡町村新宮市老人福祉施設事務組合	6	133,389	122,657	10,732	1,000	9,732	▲ 8,037	17,770	0	0	9,733	0
那智勝浦町太地町環境衛生施設一部事務組合	2	119,889	119,889	0	0	0	0	0	0	0	0	0
紀南地方児童福祉施設組合	5	50,712	45,319	5,393	0	5,393	199	4,033	0	0	4,232	0
新宮周辺広域市町村圏事務組合	6	5,690	5,152	538	0	538	35	0	0	0	35	0
御坊広域行政事務組合	6	1,099,793	1,032,218	67,575	0	67,575	▲ 28,847	0	0	0	▲ 28,847	0
田辺周辺広域市町村圏組合	5	184,994	159,988	25,006	0	25,006	▲ 43,204	0	0	0	▲ 43,204	0
上大中清掃施設組合	2	191,541	180,470	11,071	0	11,071	▲ 4,754	0	0	0	▲ 4,754	7,680
有田郡老人福祉施設事務組合	3	241,205	236,275	4,930	0	4,930	1,241	0	0	5,000	▲ 3,759	341,699
那賀消防組合	2	1,386,457	1,348,351	38,106	0	38,106	▲ 14,687	0	0	0	▲ 14,687	380,446
那賀休日急患診療所経営事務組合	2	14,735	14,027	708	0	708	▲ 66	0	0	0	▲ 66	0
有田周辺広域圏事務組合	4	1,032,056	961,006	71,050	0	71,050	6,279	39,227	0	0	45,506	18,626
田辺市周辺衛生施設組合	2	246,411	204,809	41,602	0	41,602	▲ 26,950	0	0	0	▲ 26,950	0
伊都郡町村及び橋本市児童福祉施設事務組合	4	67,172	60,658	6,514	0	6,514	4,030	3,002	0	3,000	4,032	0
富田川衛生施設組合	3	393,234	373,743	19,491	0	19,491	▲ 16,100	0	0	0	▲ 16,100	478,119
海南海草環境衛生施設組合	2	428,148	394,267	33,881	0	33,881	▲ 10,751	0	0	0	▲ 10,751	0
伊都消防組合	3	603,509	593,132	10,377	0	10,377	▲ 3,580	0	0	0	▲ 3,580	420,873
湯浅広川消防組合	2	462,111	446,305	15,806	0	15,806	▲ 2,628	0	0	0	▲ 2,628	747,428
五色台広域施設組合	3	247,671	242,628	5,043	0	5,043	▲ 9,533	0	0	0	▲ 9,533	0
日高広域消防事務組合	6	1,030,747	1,008,632	22,115	0	22,115	▲ 3,990	35,219	0	20,000	11,229	487,191
橋本周辺広域市町村圏組合	4	1,459,093	1,338,207	120,886	0	120,886	▲ 7,123	5,090	0	56,000	▲ 58,033	1,942,572
和歌山県後期高齢者医療広域連合	30	141,330	140,245	1,085	0	1,085	▲ 9,461	0	0	17,000	▲ 26,461	0
和歌山県住宅新築資金等貸付金回収管理組合	30	126,989	115,158	11,831	1,988	9,843	▲ 15,306	20,001	0	0	4,695	0
和歌山県住宅新築資金等貸付金回収管理組合	9	299,952	278,232	21,720	0	21,720	313	14,720	0	16,088	▲ 1,055	0
紀の海広域施設組合	3	890,642	852,557	38,085	0	38,085	▲ 39,976	0	0	0	▲ 39,976	0
紀南環境広域施設組合	10	231,635	231,635	0	0	0	0	0	0	0	0	0
合計	273	23,549,403	21,285,359	2,264,044	2,988	2,261,056	▲ 340,186	180,729	0	169,134	▲ 328,591	6,678,089

(単位:千円)

第2表 歳入内訳表(一部事務組合等別)

団体名	区分	分担金及 負担金	使用料	手数料	国庫支出金	県支出金	財産収入	寄附金	繰入金	繰越金	諸収入	地方債	歳入合計
和歌山県市町村総合事務組合		7,237,925	0	0	0	0	28,042	0	0	1,546,151	38,047	0	8,850,165
那賀児童福祉施設組合		43,470	0	0	0	23,858	0	0	0	1,612	1,607	0	70,547
那賀広域事務組合		8,597	0	0	0	0	0	0	0	847	0	0	9,444
那賀衛生環境整備組合		303,880	0	7,178	0	0	0	0	0	23,537	407	0	335,002
橋本伊都衛生施設組合		217,335	11,764	0	0	0	51	0	37,278	13,842	986	7,400	288,656
伊都郡町村及ひ橋本市老人福祉施設事務組合		141,876	0	0	0	0	120	200	8,000	22,016	55,033	0	227,245
有田衛生施設事務組合		554,810	0	10,463	0	0	197	0	0	35,744	712	0	601,926
有田聖苑事務組合		16,500	30,792	0	0	0	80	0	0	11,182	121	0	58,675
御坊市日高川町中学校組合		39,916	0	0	16	185	106	0	0	4,395	9,916	0	54,534
御坊日高老人福祉施設事務組合		393,942	502	0	0	104	894	50	48,917	19,191	142,458	0	606,058
紀南地方老人福祉施設組合		189,941	0	0	0	0	214	0	5,776	84,251	98,270	0	378,452
富田川治水組合		10,020	0	0	0	0	7	0	0	1,874	45	0	11,946
串本町古座川町衛生施設事務組合		517,980	13	2,044	0	0	0	0	0	6,958	9	0	527,004
大辺路衛生施設組合		114,095	0	567	0	0	0	0	0	624	1	0	115,287
紀南学園事務組合		21,686	0	0	0	113,117	143	840	0	5,025	1,066	0	141,877
紀南環境衛生施設事務組合		126,233	31,264	0	0	0	23	0	8,664	17,236	60	0	183,480
東牟婁郡町村新宮市老人福祉施設事務組合		115,537	0	0	0	0	0	0	0	17,770	82	0	133,389
那智勝浦町太地町環境衛生施設一部事務組合		119,880	0	0	0	0	9	0	0	0	0	0	119,889
紀南地方児童福祉施設事務組合		25,123	0	0	0	19,426	33	210	0	5,194	726	0	50,712
新宮周辺行政事務組合		5,151	0	0	0	0	0	0	0	503	36	0	5,690
御坊広域行政事務組合		969,266	0	27,278	0	157	5,865	0	0	96,422	805	0	1,099,793
田辺周辺広域市町村圏組合		47,359	53,520	0	0	0	15,870	0	0	68,210	35	0	184,994
上大中清掃施設組合		175,693	0	0	0	0	4	0	0	15,825	19	0	191,541
有田郡老人福祉施設事務組合		196,465	0	0	0	0	0	0	5,000	0	39,740	0	241,205
那賀消防組合		1,329,523	2,746	1,394	0	0	0	0	0	52,793	1	0	1,386,457
那賀休日急患診療所経営事務組合		13,961	0	0	0	0	0	0	0	774	0	0	14,735
有田周辺広域圏事務組合		875,195	610	56,198	0	0	212	0	31,610	64,771	3,460	0	1,032,056
田辺市周辺衛生施設組合		177,715	0	0	0	0	0	0	0	68,552	144	0	246,411
伊都郡町村及ひ橋本市児童福祉施設事務組合		58,542	0	0	0	3,482	2	10	3,000	1,484	652	0	67,172
富田川衛生施設組合		357,543	0	0	0	0	34	0	0	35,591	66	0	393,234
海南海草環境衛生施設組合		377,783	0	0	0	0	458	0	5,249	44,632	26	0	428,148
伊都消防組合		588,364	0	760	0	0	31	0	0	13,957	397	0	603,509
湯浅広川消防組合		410,353	57,283	168	13,212	0	0	0	19,188	18,434	756	0	462,111
五色広域施設組合		138,371	0	0	0	0	39	0	36,761	14,576	641	0	247,671
日高広域消防事務組合		965,496	0	1,345	0	0	77	0	20,000	26,105	7,124	10,600	1,030,747
橋本周辺広域市町村圏組合		1,138,677	0	70,817	0	0	1,263	0	56,000	128,009	64,327	0	1,459,093
和歌山地方税回収機構		104,303	0	0	0	15,000	0	0	17,000	3,546	1,481	0	141,330
和歌山県後期高齢者医療広域連合		99,139	0	0	673	0	1	0	0	27,137	39	0	126,989
和歌山県住宅新築資金等貸付金回収管理組合		64,771	0	0	0	36,980	0	0	16,088	21,407	160,706	0	299,952
紀の海広域施設組合		619,559	804	87,039	0	0	0	0	0	78,061	105,179	0	890,642
紀南環境広域施設組合		222,513	0	0	0	4,422	273	0	4,422	0	5	0	231,635
合計		19,134,488	189,298	265,251	13,901	216,731	54,048	1,310	322,953	2,598,238	735,185	18,000	23,549,403

(単位:千円)

第3表 目的別歳出(一部事務組合等別)

団体名	区分														前年度繰上 充用金	歳出合計	
	議会費	総務費	民生費	衛生費	労働費	農林水産業費	商工費	土木費	消防費	教育費	災害復旧費	公債費	諸支出金				
和歌山県市町村総合事務組合	572	7,337,145	0	0	0	0	0	0	0	0	0	0	0	0	0	0	7,337,717
那賀児童福祉施設組合	132	1,331	68,467	0	0	0	0	0	0	0	0	0	0	0	0	0	69,930
那賀広域事務組合	130	97	0	8,213	0	0	0	0	0	0	0	0	0	0	0	0	8,440
那賀衛生環境整備組合	141	44,605	1,320	271,547	0	0	0	0	0	0	0	0	0	0	0	0	317,613
橋本伊都衛生施設組合	321	44,821	1,020	223,844	0	0	0	0	0	0	0	0	0	0	0	0	281,221
伊都郡町村及び橋本市老人福祉施設事務組合	173	17,999	200,621	0	0	0	0	0	0	0	0	0	0	0	0	0	218,793
有田衛生施設事務組合	246	380	1,155	441,871	0	0	0	0	0	0	0	0	0	0	0	0	573,524
有田聖苑事務組合	242	26,016	0	24,607	0	0	0	0	0	0	0	0	0	0	0	0	50,865
御坊市日高川町中学校組合	780	1,277	0	0	0	0	0	0	47,731	0	0	0	0	0	0	0	51,633
御坊日高老人福祉施設事務組合	1,195	226,411	289,618	0	0	0	0	0	0	0	0	0	0	0	0	0	573,847
紀南地方老人福祉施設組合	27	8,799	341,812	0	0	0	0	0	0	0	0	0	0	0	0	0	351,032
富田川治水組合	591	1,874	0	0	0	0	0	8,113	0	0	0	0	0	0	0	0	10,578
串本町古座川町衛生施設事務組合	332	21,882	160	314,452	0	0	0	0	0	0	0	0	0	0	0	0	519,593
大辺路衛生施設組合	183	199	0	113,553	0	0	0	0	0	0	0	0	0	0	0	0	114,095
紀南学園事務組合	94	3,162	134,041	0	0	0	0	0	0	0	0	0	0	0	0	0	137,297
紀南環境衛生施設事務組合	386	44,810	560	117,865	0	0	0	0	0	0	0	0	0	0	0	0	163,621
東牟婁郡那賀市老人福祉施設事務組合	0	17,770	104,887	0	0	0	0	0	0	0	0	0	0	0	0	0	122,657
那賀隣浦町大地町環境衛生施設一部事務組合	532	18,273	260	100,824	0	0	0	0	0	0	0	0	0	0	0	0	119,889
紀南地方児童福祉施設事務組合	12	7,446	37,861	0	0	0	0	0	0	0	0	0	0	0	0	0	45,319
新宮周辺広域市町村圏事務組合	75	5,077	0	0	0	0	0	0	0	0	0	0	0	0	0	0	5,152
御坊広域行政事務組合	1,132	86,277	90,662	854,147	0	0	0	0	0	0	0	0	0	0	0	0	1,032,218
田辺周辺広域市町村圏組合	678	77,321	0	81,989	0	0	0	0	0	0	0	0	0	0	0	0	159,988
上大中清掃施設組合	146	46,854	0	129,578	0	0	0	0	0	0	0	0	0	0	0	0	180,470
有田郡老人福祉施設事務組合	359	257	177,800	0	0	0	0	0	0	0	0	0	0	0	0	0	236,275
那賀消防組合	164	188,998	12,545	0	0	0	0	0	1,062,722	0	0	0	0	0	0	0	1,348,351
那賀休日急患診療所経営事務組合	132	554	0	13,341	0	0	0	0	0	0	0	0	0	0	0	0	14,027
有田周辺広域圏事務組合	1,654	172,449	860	780,978	0	0	0	0	0	0	0	0	0	0	0	0	961,006
田辺市周辺衛生施設組合	102	37,638	250	166,819	0	0	0	0	0	0	0	0	0	0	0	0	204,809
伊都郡町村及び橋本市児童福祉施設事務組合	175	5,217	55,266	0	0	0	0	0	0	0	0	0	0	0	0	0	60,658
富田川衛生施設組合	321	1,915	1,090	198,600	0	0	0	0	0	0	0	0	0	0	0	0	373,743
海南海草環境衛生施設組合	409	60,676	6,060	359,975	0	0	0	0	0	0	0	0	0	0	0	0	394,267
伊都消防組合	385	4,919	4,000	0	0	0	0	0	0	0	0	0	0	0	0	0	593,132
湯浅広川消防組合	438	128	140	241,922	0	0	0	0	0	0	0	0	0	0	0	0	446,305
五色広域施設組合	1,510	114,353	4,730	0	0	0	0	0	0	0	0	0	0	0	0	0	242,628
橋本周辺広域市町村圏組合	520	48,062	43,107	900,742	0	0	0	0	0	0	0	0	0	0	0	0	1,008,632
和歌山地方税回収機構	32	140,213	0	0	0	0	0	0	0	0	0	0	0	0	0	0	1,338,207
和歌山県後期高齢者医療広域連合	12,446	97,194	5,518	0	0	0	0	0	0	0	0	0	0	0	0	0	140,245
和歌山県住宅新築資金等貸付金回収管理組合	15	278,217	0	0	0	0	0	0	0	0	0	0	0	0	0	0	115,158
紀の海広域施設組合	400	130,569	0	721,588	0	0	0	0	0	0	0	0	0	0	0	0	278,232
紀南環境広域施設組合	349	21,632	150	209,504	0	0	0	0	0	0	0	0	0	0	0	0	852,557
合計	27,852	9,376,188	1,584,560	6,275,959	0	0	0	8,113	2,744,118	47,731	0	1,220,838	0	0	0	0	21,285,359

(単位:千円)

第4表 性質別歳出(一部事務組合等別)

区分	人件費		職員給	物件費	維持補修費	扶助費	補助費等	普通建設 事業費	災害復旧 事業費	公債費	積立金	繰出金	前年度繰上 充用金	歳出合計
団体名														
和歌山県市町村総合事務組合	5,440,656	24,842	6,751	0	0	0	3,510	0	0	0	1,886,800	0	0	7,337,717
那賀児童福祉施設組合	51,704	40,506	14,062	1,864	0	949	1,351	0	0	0	0	0	0	69,930
那賀広域事務組合	237	0	23	0	0	0	8,180	0	0	0	0	0	0	8,440
那賀衛生環境整備組合	103,432	75,580	92,640	96,444	0	1,320	23,777	0	0	0	0	0	0	317,613
橋本伊都衛生活施設組合	133,359	78,962	70,707	18,271	0	1,020	659	9,990	0	11,215	36,000	0	0	281,221
伊都郡町衛及び橋本市老人福祉施設事務組合	130,502	99,862	64,482	1,152	0	9,953	1,161	4,943	0	0	6,600	0	0	218,793
有田衛生施設事務組合	84,519	65,483	355,225	0	0	1,155	2,753	0	0	129,872	0	0	0	573,524
有田聖苑事務組合	4,553	3,020	32,042	5,940	0	0	1,250	0	0	0	7,080	0	0	50,865
御坊市日高川町中学校組合	7,322	4,663	34,278	256	0	3,425	4,507	0	0	1,845	0	0	0	51,633
御坊日高老人福祉施設事務組合	221,688	163,485	4,839	4,268	0	21,932	1,204	202,057	0	56,623	0	1,236	0	573,847
紀南地方老人福祉施設組合	108,550	76,355	70,532	1,043	0	69,316	24,183	0	0	394	73,885	0	0	351,032
富田川治水組合	725	0	3,662	0	0	0	1,584	4,600	0	0	7	0	0	10,578
串本町古座川町衛生施設事務組合	18,942	15,011	251,605	0	0	17,567	0	0	0	182,927	48,552	0	0	519,593
大辺路衛生施設組合	26,848	19,156	40,694	0	0	160	4,433	41,960	0	0	0	0	0	114,095
紀南学園事務組合	76,009	57,508	34,114	0	0	22,801	1,230	0	0	0	3,143	0	0	137,297
紀南環境衛生施設事務組合	42,099	31,296	86,510	4,240	0	560	10,189	0	0	0	20,023	0	0	163,621
東牟婁郡町新宮市老人福祉施設事務組合	71,269	53,065	17,573	84	0	14,421	1,540	0	0	0	17,770	0	0	122,657
紀勢勝浦町本町町環境衛生施設一部事務組合	47,900	35,520	71,222	0	0	260	507	0	0	0	0	0	0	119,889
紀南地方児童福祉施設組合	27,072	19,657	11,137	28	0	2,603	446	0	0	0	4,033	0	0	45,319
新宮周辺広域市町村圏事務組合	1,139	976	2,213	0	0	0	1,800	0	0	0	0	0	0	5,152
御坊広域行政事務組合	381,255	250,523	438,224	140,521	0	1,460	51,803	18,955	0	0	40,020	0	0	1,032,218
田辺周辺広域市町村圏組合	25,621	17,151	52,835	203	0	0	41,309	0	0	0	0	0	0	159,988
上大中清埜施設組合	33,338	24,843	86,240	0	0	0	1,520	45,475	0	3,892	10,005	0	0	180,470
有田郡老人福祉施設事務組合	123,467	95,121	49,090	0	0	5,625	234	0	0	57,859	0	0	0	236,275
那賀消防組合	1,001,986	746,200	93,403	4,859	0	12,545	89,428	62,208	0	83,922	0	0	0	1,348,351
那賀休日急患診療所経営事務組合	232	0	13,743	0	0	0	52	0	0	0	0	0	0	14,027
有田周辺広域圏事務組合	148,324	98,578	442,172	206,189	0	860	81,350	0	0	5,065	77,046	0	0	961,006
田辺市周辺衛生施設組合	18,611	14,678	117,229	63,124	0	250	206	5,389	0	0	0	0	0	204,809
伊都郡町村及び橋本市児童福祉施設事務組合	42,906	31,852	13,574	0	0	448	712	0	0	0	3,018	0	0	60,658
富田川衛生施設組合	50,767	37,929	111,116	699	0	1,090	38,220	0	0	171,817	34	0	0	373,743
海南海草環境衛生施設組合	29,036	21,639	182,409	78,960	0	600	44,405	18,683	0	0	40,174	0	0	394,267
伊都消防組合	484,510	359,725	26,167	189	0	6,060	24,132	0	0	47,043	5,031	0	0	593,132
湯淺広川消防組合	309,735	227,299	25,500	0	0	4,000	13,797	32,400	0	42,440	18,433	0	0	446,305
五色広域施設組合	33,135	24,509	104,073	0	0	140	16,232	37,552	0	0	51,496	0	0	242,628
日高広域消防事務組合	745,839	557,458	77,108	0	0	4,730	12,144	53,444	0	80,148	35,219	0	0	1,008,632
橋本周辺広域市町村圏組合	61,796	32,212	673,705	0	0	450	251,390	0	0	345,776	5,090	0	0	1,338,207
和歌山地方税回収機構	17,181	10,881	39,046	0	0	0	84,018	0	0	0	0	0	0	140,245
和歌山県後期高齢者医療広域連合	2,396	861	33,996	0	0	0	58,765	0	0	0	20,001	0	0	115,158
和歌山県住宅新築資金等貸付金回収管理組合	61,506	0	13,159	0	0	0	188,847	0	0	0	14,720	0	0	278,232
紀の海広域施設組合	10,614	3,722	624,856	0	0	0	197,147	19,940	0	0	0	0	0	852,557
紀南環境広域施設組合	17,602	13,886	4,298	0	0	150	81	209,231	0	0	273	0	0	231,635
合計	10,198,382	3,434,014	4,546,254	628,334	188,283	1,307,623	1,307,623	766,827	0	1,220,838	2,424,453	4,365	0	21,285,359

(単位:千円)

